



SÃO JOÃO DA VARJOTA - PODER EXECUTIVO - ESTADO DO PIAUÍ

IMPrensa Oficial Eletrônica - DOEM - ANO I - 30 DE SETEMBRO DE 2025 - NÚMERO 167

SUMÁRIO

PODER EXECUTIVO MUNICIPAL

Adjudicação	Pág. 001
Aviso	Pág. 002
Contratos	Pág. 003
Extrato de Contrato	Pág. 006
Homologação	Pág. 007
PPA - Plano Plurianual	Pág. 008
Portaria	Pág. 125
RGF - Relatório de Gestão Fiscal	Pág. 126
RREO - Relatório Resumido da Execução Orçamentária	Pág. 133

EXPEDIENTE

O Diário Oficial Eletrônico do Município - DOEM, veiculado exclusivamente na forma eletrônica, é uma publicação das entidades da Administração Direta e Indireta dos municípios, sendo referidas entidades inteiramente responsável pelo conteúdo aqui publicado.

ACERVO

As edições do Diário Oficial Eletrônico do Município - DOEM, poderão ser consultadas através da internet, por meio do seguinte endereço eletrônico: Para Pesquisa por qualquer termo e utilização de filtros, acesse:

<https://doempi.org/>.

As consultas pesquisas são de acesso gratuito e independente de qualquer cadastro.

ENTIDADES

Prefeituras Municipais e câmaras legislativas municipais. Site: <https://doempi.org/>

RESPONSABILIDADE TÉCNICA

FOCO SMART LTDA

CNPJ: 26.807.519/0001-70

Diretor Geral: Tiago Rodrigues Ferreira

Departamento de publicações: Paulo Henrique Lima

ESTA EDIÇÃO FOI ASSINADA DIGITALMENTE POR:

JOSE DOS SANTOS BARBOSA

CPF: 71349553387

/C=BR/ST=PI/L=Sao Joao da Varjota/O=ICP-Brasil/OU=Certificado Digital

PF A1/OU=Presencial/OU=27134040000182/OU=AC SyngularID

Multipa/CN=JOSE DOS SANTOS BARBOSA:71349553387

2025-09-30T13:26:56-03:00

IDENTIFICADOR DA SEÇÃO: **B25AEF655C30FC****TERMO DE ADJUDICAÇÃO**

Prefeitura Municipal de São João da Varjota
Prefeitura Municipal de São João da Varjota
Registro de Preços Eletrônico - 026/2025

Resultado da Adjudicação**Lote: 0001 - FORNECIMENTO DE AREIAS E SEIXOS - Valor Referência: 171.378,75**

Fornecedor	Situação	Valor Total
FERREIRA & LOPES LTDA (38.197.996/0001-40)	Adjudicado em: 30/09/2025 - 10:57:30 - Por: José dos Santos Barbosa	171.378,75

JOSE DOS SANTOS
BARBOSA:71349553387
Assinado de forma digital
por JOSE DOS SANTOS
BARBOSA:71349553387
Dados: 2025.09.30
11:03:51 -03'00'

José dos Santos Barbosa
Autoridade Competente



IDENTIFICADOR DA SEÇÃO: **B25AEF655C30E8**

PREFEITURA MUNICIPAL DE SÃO JOÃO DA VARJOTA-PI

CNPJ: 01.612.676/0001-07

Rua São João Batista, Nº 170 - Centro - CEP: 64510-000

E-mail: prefeituradesaojoaodavarjota@gmail.com

São João da Varjota - PI

**AVISO DE CONVOCAÇÃO PARA CONTRATAÇÃO DIRETA POR MEIO
DE DISPENSA DE LICITAÇÃO**

A Prefeitura Municipal de São João de Varjota-PI torna público que realizará a abertura de Contratação Direta, Dispensa Eletrônica de Licitação, abaixo citada, na conformidade da Lei Federal nº 14.133/2021, bem como se coloca à disposição dos interessados para prestar quaisquer esclarecimentos a respeito da contratação.

Poderão ofertar proposta os fornecedores que tiverem especialidade correspondente ao objeto de contratação.

Dispensa Eletrônica: 023/2025.

- **Processo Administrativo:** 081/2025
- **Objeto:** ELABORAÇÃO DE PROJETO BÁSICO DE ENGENHARIA PARA CONSTRUÇÃO DE UNIDADES HABITACIONAIS DE 20 UNIDADES HABITACIONAIS MINHA CASA MINHA VIDA – MCMV FNHIS SUB 50 NO MUNICÍPIO DE SÃO JOÃO DA VARJOTA-PI, DE ACORDO COM A PROPOSTA Nº 040523/2025, conforme condições e exigências estabelecidas neste Aviso de Contratação Direta e seus anexos.
- **Suporte legal:** Art. 75, inciso I, Lei n 14.133/2021.
- **Fonte de Recurso:** 500
- **Recebimento das propostas:** até dia 06 de outubro de 2025.
- **Abertura da Sessão:** dia 06 de outubro de 2025, às 08h00min.
- **Período de lances:** 6 horas
- **Local:** Portal de Compras Públicas – <https://www.portaldecompraspublicas.com.br/>.
- **Retirada do Termo de Referência:** O termo de referência e demais informações poderão ser obtidos nos seguintes endereços eletrônicos: <https://www.portaldecompraspublicas.com.br/> e <https://sistemas.tce.pi.gov.br/licitacoesweb/mural>.

São João da Varjota-PI, 30 de setembro de 2025.

JOSE DOS SANTOS
BARBOSA:71349553387
3387

Assinado de forma digital

por JOSE DOS SANTOS

BARBOSA:71349553387

Dados: 2025.09.30 09:58:28

-03'00'

José dos Santos Barbosa
Prefeito Municipal

IDENTIFICADOR DA SEÇÃO: **B25AEF655C30F2****PREFEITURA MUNICIPAL DE SÃO JOÃO DA VARJOTA-PI****CNPJ: 01.612.676/0001-07****Rua São João Batista, Nº 170 - Centro - CEP: 64510-000****E-mail: prefeituradesaojoaodavarjota@gmail.com****São João da Varjota - PI****CONTRATO DE PRESTAÇÃO DE SERVIÇOS**

MUNICÍPIO DE SÃO JOÃO DA VARJOTA – PI, Pessoa Jurídica de Direito Público Interno, inscrita no CNPJ(MF) sob o nº **01.612.676/0001-07**, com sede nesta cidade de São João da Varjota – PI, na Rua São João Batista, nº 170, Centro, representada neste ato pelo Exmo. Sr. Prefeito Municipal, **JOSÉ DOS SANTOS BARBOSA**, designado simplesmente **CONTRATANTE**, e, de outro lado, **CARLOS DA FONSECA MOTA**, inscrito no CPF nº **207.780.663-04**, doravante denominado simplesmente **CONTRATADO**, têm, entre si, justo e contratado, e celebram, por força do presente instrumento, em conformidade com o disposto nos **arts. 74, III e 75, II da Lei Federal nº 14.133/2021**, e demais legislação aplicável, **a presente contratação direta do engenheiro agrimensor para a execução dos serviços de georreferenciamento, confecção de ortofotos, elaboração de arquivo shape e inserção de cadastros**, mediante as cláusulas e condições seguintes.

CLÁUSULA PRIMEIRA – DO OBJETO

1.1 O presente contrato tem por objeto a execução dos serviços de georreferenciamento, confecção de ortofotos, elaboração de arquivo shape e inserção de cadastros no referido arquivo, conforme etapas e prazos estabelecidos neste instrumento.

CLÁUSULA SEGUNDA – DAS ETAPAS E PRAZOS

2.1 Os serviços serão executados nas seguintes etapas:

- **1ª Etapa – Georreferenciamento (perímetro e alvos do drone):** prazo de **2 (dois) dias**.
- **2ª Etapa – Confecção do ortofoto (voos do drone, processamento e georreferenciamento das imagens – quadras, lotes e ruas/vias):** prazo de **5 (cinco) dias**.
- **3ª Etapa – Confecção do arquivo shape:** prazo de **2 (dois) dias**.
- **4ª Etapa – Inserção dos cadastros no arquivo shape (planilha Excel + planta geral):** prazo variável, dependendo da entrega do cadastro.

CLÁUSULA TERCEIRA – DO VALOR E FORMA DE PAGAMENTO

3.1 O valor global do contrato é de **R\$ 10.000,00 (dez mil reais)**.

IDENTIFICADOR DA SEÇÃO: **B25AEF655C30F2**

PREFEITURA MUNICIPAL DE SÃO JOÃO DA VARJOTA-PI

CNPJ: 01.612.676/0001-07

Rua São João Batista, Nº 170 - Centro - CEP: 64510-000

E-mail: prefeituradesaojoaodavarjota@gmail.com

São João da Varjota - PI

3.2 O pagamento será realizado em **4 (quatro) etapas**, correspondendo a **25% (vinte e cinco por cento)** do valor total em cada etapa, da seguinte forma:

- **1ª Etapa:** R\$ 2.500,00 (dois mil e quinhentos reais), correspondentes a 25% (vinte e cinco por cento) do valor global.
- **2ª Etapa:** R\$ 2.500,00 (dois mil e quinhentos reais), correspondentes a 25% (vinte e cinco por cento) do valor global.
- **3ª Etapa:** R\$ 2.500,00 (dois mil e quinhentos reais), correspondentes a 25% (vinte e cinco por cento) do valor global.
- **4ª Etapa:** R\$ 2.500,00 (dois mil e quinhentos reais), correspondentes a 25% (vinte e cinco por cento) do valor global.

3.3 Os pagamentos deverão ser efetuados mediante depósito na conta bancária do CONTRATADO, nos seguintes dados:

- Banco: **Caixa Econômica Federal**
- Agência: **1383**
- Operação: **013**
- Conta Corrente: **870556015-0**
- Titular: **Carlos da Fonseca Mota – CPF nº 207.780.663-04**

3.4 O pagamento de cada etapa será condicionado à entrega de relatório técnico de execução e à aprovação da CONTRATANTE.

CLÁUSULA QUARTA – DAS OBRIGAÇÕES DO CONTRATADO

4.1 Executar os serviços objeto deste contrato de acordo com as especificações técnicas e prazos definidos.

4.2 Manter sigilo sobre todas as informações e dados fornecidos pela CONTRATANTE.

4.3 Entregar relatórios e registros comprobatórios da execução de cada etapa, como condição para o pagamento.

CLÁUSULA QUINTA – DAS OBRIGAÇÕES DA CONTRATANTE

5.1 Efetuar os pagamentos na forma e prazos estabelecidos neste contrato.

5.2 Fornecer ao CONTRATADO os cadastros necessários para a execução da 4ª etapa.

CLÁUSULA SEXTA – DA RESCISÃO

IDENTIFICADOR DA SEÇÃO: **B25AEF655C30F2****PREFEITURA MUNICIPAL DE SÃO JOÃO DA VARJOTA-PI**

CNPJ: 01.612.676/0001-07

Rua São João Batista, Nº 170 - Centro - CEP: 64510-000

E-mail: prefeituradesaojoaodavarjota@gmail.com

São João da Varjota - PI

6.1 O presente contrato poderá ser rescindido por qualquer das partes, mediante notificação por escrito, em caso de descumprimento de suas cláusulas.

6.2 Em caso de rescisão por iniciativa da CONTRATANTE, esta efetuará o pagamento proporcional aos serviços efetivamente prestados.

CLÁUSULA SÉTIMA – DO FORO

7.1 Para dirimir quaisquer controvérsias oriundas deste contrato, as partes elegem o foro da Comarca de São João da Varjota – PI, com renúncia a qualquer outro, por mais privilegiado que seja.

E, por estarem justos e contratados, firmam o presente instrumento em **2 (duas) vias de igual teor e forma**, juntamente com 2 (duas) testemunhas.

São João da Varjota – PI, 29 de Setembro de 2025.

JOSE DOS SANTOS

BARBOSA:7134955338

7

Assinado de forma digital

por JOSE DOS SANTOS

BARBOSA:71349553387

PREFEITURA MUNICIPAL DE SÃO JOÃO DA VARJOTA - PI**José Dos Santos Barbosa - Prefeito****CONTRATANTE****CARLOS DA FONSECA MOTA**

CPF Nº 207.780.663-04

CONTRATADO**TESTEMUNHAS**

1. Nome: _____ CPF: _____

2. Nome: _____ CPF: _____

IDENTIFICADOR DA SEÇÃO: **B25AEF655C311A****PREFEITURA MUNICIPAL DE SÃO JOÃO DA VARJOTA-PI**

CNPJ: 01.612.676/0001-07

Rua São João Batista, Nº 170 - Centro - CEP: 64510-000

E-mail: prefeituradesaojoaodavarjota@gmail.com

São João da Varjota - PI

EXTRATO DE CONTRATO**CONTRATO Nº:** 124/2025 – CPL**PROCESSO ADMINISTRATIVO Nº:** 073/2025**MODALIDADE:** PREGÃO ELETRÔNICO Nº 026/2025 SRP.**OBJETO:** CONTRATAÇÃO DE EMPRESA ESPECIALIZADA PARA FORNECIMENTO DE AREIAS E SEIXOS PARA SUPRIR AS NECESSIDADES DA PREFEITURA MUNICIPAL DE SÃO JOÃO DA VARJOTA-PI.**CONTRATANTE:** PREFEITURA MUNICIPAL DE SÃO JOÃO DA VARJOTA- PI, CNPJ Nº 01.612.676/0001-07.**CONTRATADA:** FERREIRA & LOPES LTDA (PORTUS), CNPJ Nº 38.197.996/0001-40,**VIGÊNCIA:** O PRAZO DE VIGÊNCIA DESTES TERMOS DE CONTRATO É AQUELE FIXADO NO TERMO DE REFERÊNCIA, COM INÍCIO NA DATA DE 30/09/2025 E ENCERRAMENTO EM 30/09/2026, PRORROGÁVEL NA FORMA DO ART. 107 DA LEI Nº 14.133/2021.**VALOR GLOBAL:** O VALOR DO PRESENTE TERMO DE CONTRATO É DE R\$ 171.378,75 (CENTO E SETENTA E UM MIL, TREZENTOS E SETENTA E OITO REAIS E SETENTA E CINCO CENTAVOS)**FONTE DE RECURSOS:** 500.**DATA DA ASSINATURA DO CONTRATO:** 30/09/2025

JOSE DOS SANTOS
BARBOSA:71349553387
53387
JOSÉ DOS SANTOS BARBOSA
PREFEITO MUNICIPAL

Assinado de forma digital
por JOSE DOS SANTOS
BARBOSA:71349553387
Dados: 2025.09.30 11:34:47
-03'00'

CNPJ:01.612.676/0001-07

Rua São João Batista, 170 *Fone:(89) 98106-7390* CEP:64.510-000 * São João da Varjota-PI

IDENTIFICADOR DA SEÇÃO: **B25AEF655C3106****TERMO DE HOMOLOGAÇÃO**

Prefeitura Municipal de São João da Varjota
Prefeitura Municipal de São João da Varjota
Registro de Preços Eletrônico - 026/2025

Resultado da Homologação**0001 - FORNECIMENTO DE AREIAS E SEIXOS - Valor Referência: 171.378,75**

Fornecedor	Valor Final	Valor Total	Situação
FERREIRA & LOPES LTDA	171.378,75	171.378,75	Homologado em 30/09/2025 10:58:16 Por: José dos Santos Barbosa

JOSE DOS SANTOS
BARBOSA:71349553387
3387

Assinado de forma digital
por JOSE DOS SANTOS
BARBOSA:71349553387
Dados: 2025.09.30
11:04:34 -03'00'

José dos Santos Barbosa
Autoridade Competente



IDENTIFICADOR DA SEÇÃO: **B25AEF655C3124****PREFEITURA MUNICIPAL DE SÃO JOÃO DA VARJOTA-PI**

CNPJ: 01.612.676/0001-07

Rua São João Batista, Nº 170 - Centro - CEP: 64510-000

E-mail: prefeituradesaojoaodavarjota@gmail.com

São João da Varjota - PI

LEI MUNICIPAL Nº 264/2025, DE 30 DE SETEMBRO DE 2025.

**Dispõe sobre o Plano Plurianual do
Município de São João da Varjota –
PI, para o período 2026 a 2029.**

O PREFEITO MUNICIPAL DE SÃO JOÃO DA VARJOTA, ESTADO DO PIAUÍ, faço saber que o Câmara Municipal aprovou e eu sanciono a seguinte Lei:

Art. 1º- Esta Lei institui o Plano Plurianual para o quadriênio 2026/2029, em cumprimento ao disposto no art. 165, § 1º, da Constituição Federal, estabelecendo, para o período, os programas com seus respectivos objetivos, indicadores, valores e metas da administração pública municipal para as despesas de capital e outras delas decorrentes e para as relativas aos programas de duração continuada.

Parágrafo Único - Integram o Plano Plurianual:

I - Anexo 1 - Evolução da Receita 2026 /2029;

II - Anexo II - Recursos Disponíveis;

III - Anexo III - Relação dos Programas;

IV - Anexo IV - Programas, Metas e Ações

V - Anexo V - Síntese das Ações por Função e Subfunção;

Art. 2º- Os Programas, no âmbito da Administração Pública Municipal, para efeito do art. 165, § 1º, da Constituição Federal, são os integrantes desta Lei.

Art. 3º- As prioridades e metas para exercício financeiro de 2026, conforme estabelecidas na Lei de Diretrizes Orçamentárias - LDO para o exercício financeiro de 2026, são partes integrantes desta lei.

IDENTIFICADOR DA SEÇÃO: **B25AEF655C3124**

PREFEITURA MUNICIPAL DE SÃO JOÃO DA VARJOTA-PI

CNPJ: 01.612.676/0001-07

Rua São João Batista, Nº 170 - Centro - CEP: 64510-000

E-mail: prefeituradesaojoodavarjota@gmail.com

São João da Varjota - PI

Art. 4º- Os valores financeiros estabelecidos para as ações orçamentárias e para as receitas são estimativos, não se constituindo em limites à programação das despesas expressas nas leis orçamentárias e em seus créditos adicionais.

Art. 5º- A alteração ou a exclusão de programas constantes do Plano Plurianual, assim como a inclusão de novos programas, será proposta pelo Poder Executivo, por meio de projeto de lei de revisão anual ou específico.

§ 1º Os projetos de lei de revisão anual serão encaminhados à Câmara Municipal até o dia 30 de setembro dos exercícios de 2027, 2028 e 2029.

§ 2º É vedada a execução orçamentária de programações alteradas enquanto não aprovados os projetos de lei previstos no caput, deste artigo.

§ 3º A proposta de alteração de programa ou a inclusão de novo programa, que contemple despesa obrigatória de caráter continuado, deverá apresentar o impacto orçamentário e financeiro no período do Plano Plurianual, que será considerado na margem de expansão das despesas obrigatórias de caráter continuado, constante das leis de diretrizes orçamentárias e das leis orçamentárias.

§ 4º A proposta de alteração ou inclusão de programas, conterá, no mínimo:

- I - Diagnóstico do problema a ser enfrentado ou da demanda da sociedade a ser atendida;
- II - Identificação dos efeitos financeiros e demonstração da exequibilidade fiscal ao longo do período de vigência do Plano Plurianual.

IDENTIFICADOR DA SEÇÃO: **B25AEF655C3124**

PREFEITURA MUNICIPAL DE SÃO JOÃO DA VARJOTA-PI

CNPJ: 01.612.676/0001-07

Rua São João Batista, Nº 170 - Centro - CEP: 64510-000

E-mail: prefeituradesaojoodavarjota@gmail.com

São João da Varjota - PI

§ 5º A proposta de exclusão de programa conterà exposição das razões que a justifiquem e o seu impacto no Plano Plurianual.

§ 6º Considera-se alteração de programa:

- I - Adequação de denominação ou do objetivo e modificação do público-alvo
- II - Inclusão ou exclusão de ações orçamentárias;
- III - alteração do título, do produto e da unidade de medida;
- IV - Alteração da metafísica de Ações Orçamentárias.

§ 7º As alterações no Plano Plurianual deverão ter a mesma formatação e conter todos os elementos presentes nesta Lei.

§ 8º Os códigos e os títulos dos programas e ações do Plano Plurianual serão aplicados nas leis de diretrizes orçamentárias, nas leis orçamentárias e seus créditos adicionais e nas leis que o modifiquem.

§ 9º. As alterações de que trata o inciso III do § 6º deste artigo poderão ocorrer por intermédio da lei orçamentária e de seus créditos adicionais, desde que mantenha a codificação e não modifique a finalidade da ação ou a sua abrangência geográfica.

§ 10. Fica o Poder Executivo autorizado a proceder às alterações dos indicadores e índices dos programas deste Plano.

Art. 6º - O Poder Executivo enviará à Câmara Municipal, até o dia 30 de agosto de cada exercício, relatório de avaliação do Plano Plurianual, que conterà:

IDENTIFICADOR DA SEÇÃO: **B25AEF655C3124****PREFEITURA MUNICIPAL DE SÃO JOÃO DA VARJOTA-PI**

CNPJ: 01.612.676/0001-07

Rua São João Batista, Nº 170 - Centro - CEP: 64510-000

E-mail: prefeituradesaojoaodavarjota@gmail.com

São João da Varjota - PI

I - Avaliação do comportamento das variáveis macroeconômicas que embasaram a elaboração do Plano Plurianual, explicitando, se for o caso, as razões das discrepâncias verificadas entre os valores previstos e os realizados;

II - Demonstrativo, na forma do Anexo II desta Lei, contendo, para cada ação:

- a) os valores previstos nesta Lei e suas modificações;
- b) a execução física e orçamentária nos exercícios de vigência deste Plano Plurianual;
- c) as dotações constantes da lei orçamentária em vigor e as previstas na proposta orçamentária para o exercício subsequente;
- d) as estimativas das metas físicas e dos valores financeiros, tanto das ações constantes desta Lei e suas alterações como das novas ações previstas, para os três exercícios subsequentes ao da proposta orçamentária enviada em 30 de setembro;

III - demonstrativo, por programa e por indicador, dos índices alcançados ao término do exercício anterior e dos índices finais previstos;

IV - Avaliação, por programa, da possibilidade de alcance do índice final previsto para cada indicador e de cumprimento das metas, relacionando, se for o caso, as medidas corretivas necessárias; respectivamente, do valor financeiro previsto para o período do Plano Plurianual;

VII - justificativa da não-inclusão, na proposta de lei orçamentária para o exercício subsequente, de projetos já iniciados ou que, de acordo com as respectivas datas de início e de término, constantes do Plano Plurianual, deveriam constar da proposta, e apresentação, para esses últimos, de nova data prevista para o início;

IDENTIFICADOR DA SEÇÃO: **B25AEF655C3124****PREFEITURA MUNICIPAL DE SÃO JOÃO DA VARJOTA-PI**

CNPJ: 01.612.676/0001-07

Rua São João Batista, Nº 170 - Centro - CEP: 64510-000

E-mail: prefeituradesaojoaodavarjota@gmail.com

São João da Varjota - PI

Art. 7º - Os Órgãos do Poder Executivo responsáveis por programas, deverão:

I - Registrar, na forma padronizada pelo Órgão de Planejamento e Orçamento Municipal, as informações referentes à execução física das ações constantes dos programas sob sua responsabilidade, ... até 31 de março do exercício subsequente ao da execução;

II - Elaborar plano gerencial e plano de avaliação dos respectivos programas, para apreciação pelo Órgão de Planejamento e Orçamento Municipal.

III - Adotar mecanismos de participação da sociedade na avaliação dos programas.

§ 1º O Órgão de Planejamento e Orçamento Municipal deverá elaborar e divulgar, pela Internet, o relatório de avaliação do Plano Plurianual até o dia 15 de setembro de cada exercício.

§ 2º O Poder Executivo poderá atualizar os Anexos desta Lei, em decorrência de alteração dos órgãos responsáveis pelos programas e pela execução das respectivas ações.

Art. 8º - Esta Lei entra em vigor em 1º de janeiro de 2026, revogada as disposições em contrário.

JOSE DOS SANTOS
BARBOSA:71349553387

Assinado de forma digital por
JOSE DOS SANTOS
BARBOSA:71349553387

Jose dos Santos Barbosa

Prefeito Municipal

IDENTIFICADOR DA SEÇÃO: **B25AEF655C3124**

PREFEITURA MUNICIPAL DE SÃO JOÃO DA VARJOTA-PI

CNPJ: 01.612.676/0001-07

Rua São João Batista, Nº 170 - Centro - CEP: 64510-000

E-mail: prefeituradesaojoaodavarjota@gmail.com

São João da Varjota - PI

Mensagem

Senhor Presidente,
Senhores Vereadores,

Encaminhamos a esta Casa Legislativa, em conformidade com o artigo 165 da Constituição Federal de 1988, o Plano Plurianual referente ao quadriênio de 2026 a 2029. Este instrumento de planejamento estabelece os programas de governo do Poder Executivo e Legislativo, com seus respectivos **objetivos, indicadores e metas**, abrangendo despesas de capital e programas de duração continuada.

Reconhecemos que a ausência de uma cultura sólida de planejamento orçamentário no município contribuiu para a dificuldade na definição de indicadores e metas mais consolidados, uma vez que esses dados ainda se encontram em fase de apuração. No entanto, este plano marca o início de um novo ciclo de aprimoramento na gestão pública, focando na definição de objetivos claros e na adoção de estratégias eficazes para a construção de uma sociedade mais **justa, próspera e inclusiva**.

A estrutura central deste Plano Plurianual está alicerçada em três pilares: **saúde, educação e ação social**, que representam o compromisso da administração com o bem-estar da população e com o desenvolvimento sustentável do município.

Atenciosamente,

JOSE DOS SANTOS
BARBOSA:71349553387

Assinado de forma digital por
JOSE DOS SANTOS
BARBOSA:71349553387

José dos Santos Barbosa

Prefeito Municipal

IDENTIFICADOR DA SEÇÃO: **B25AEF655C3124**

PREFEITURA MUNICIPAL DE SÃO JOÃO DA VARJOTA-PI

CNPJ: 01.612.676/0001-07

Rua São João Batista, Nº 170 - Centro - CEP: 64510-000

E-mail: prefeiturasaojoaodavarjota@gmail.com

São João da Varjota - PI

Plano Plurianual (PPA) 2026–2029 em relatórios, mensagens institucionais ou apresentações:

- **Implementação** – indica o início efetivo das ações previstas no plano.
- **Execução** – refere-se à realização das metas e programas estabelecidos.
- **Monitoramento** – acompanhamento sistemático dos indicadores e resultados.
- **Avaliação** – análise crítica dos impactos e da efetividade das ações.
- **Resultados** – evidências concretas do que foi alcançado.
- **Metas cumpridas** – objetivos que foram atingidos dentro do prazo.
- **Impacto social** – mudanças positivas percebidas na vida da população.
- **Efetivação** – transformação das diretrizes em ações reais.
- **Desdobramento** – detalhamento das ações em etapas operacionais.
- **Regionalização** – adaptação das ações às realidades locais.
- **Integração** – articulação entre diferentes áreas e políticas públicas.
- **Participação social** – envolvimento da população na construção e fiscalização do plano.
- **Transversalidade** – ações que envolvem múltiplas secretarias ou áreas temáticas.
- **Orçamento temático** – alocação de recursos com foco em áreas prioritárias.

Essas expressões ajudam a mostrar que o PPA não é apenas um documento técnico, mas um instrumento vivo de transformação da realidade municipal.

IDENTIFICADOR DA SEÇÃO: **B25AEF655C3124****PREFEITURA MUNICIPAL DE SÃO JOÃO DA VARJOTA-PI**

CNPJ: 01.612.676/0001-07

Rua São João Batista, Nº 170 - Centro - CEP: 64510-000

E-mail: prefeituradesaojoodavarjota@gmail.com

São João da Varjota - PI

PREFEITO (Coordenação Geral)

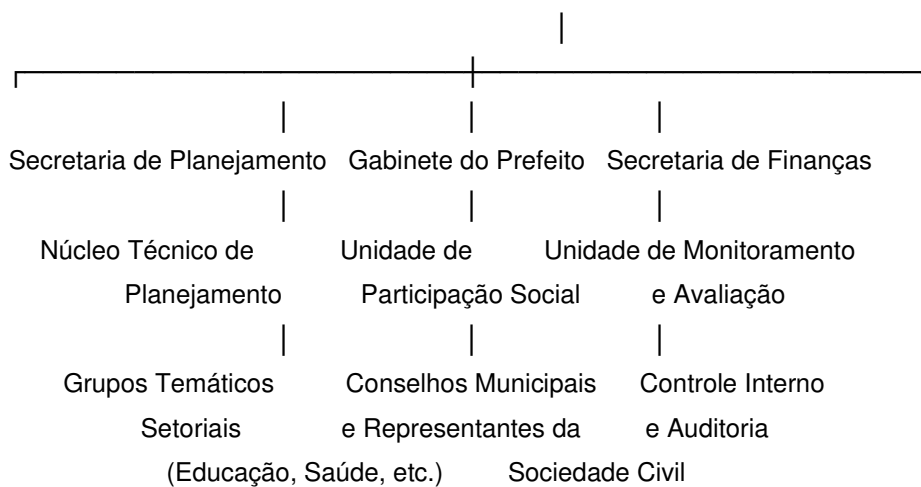

IDENTIFICADOR DA SEÇÃO: **B25AEF655C3124**

PREFEITURA MUNICIPAL DE SÃO JOÃO DA VARJOTA

01.612.676/0001-07

ANEXO I - PLANEJAMENTO ORÇAMENTÁRIO - PPA

FONTES DE FINANCIAMENTO DOS PROGRAMAS GOVERNAMENTAIS(CONSOLIDADO)

PPA Ciclo: 2026 à 2029

RECEITA	2026	2027	2028	2029
1000.00.0.0.00 RECEITAS CORRENTES.	51.235.465,69	53.746.096,61	56.260.904,92	58.780.034,54
1100.00.0.0.00 IMPOSTOS, TAXAS E CONTRIBUIÇÕES DE MELHORIA	1.993.565,42	2.093.243,68	2.192.921,94	2.292.600,24
1110.00.0.0.00 IMPOSTOS	1.858.726,34	1.951.662,64	2.044.598,95	2.137.535,29
1112.00.0.0.00 IMPOSTOS SOBRE O PATRIMÔNIO	187.933,79	197.330,46	206.727,14	216.123,86
1112.50.0.0.00 IMPOSTO SOBRE A PROPRIEDADE PREDIAL E TERRITORIAL URBANA	94.134,66	98.841,37	103.548,10	108.254,86
1112.50.0.1.00 IPTU - PRINCIPAL	94.134,66	98.841,37	103.548,10	108.254,86
1112.52.0.0.00 ITBI-"CAUSA MORTIS"	31.989,01	33.588,46	35.187,91	36.787,36
1112.52.0.1.00 ITBI-"CAUSA MORTIS"-PRINCIPAL	31.989,01	33.588,46	35.187,91	36.787,36
1112.53.0.0.00 ITBI-"INTER VIVOS"	61.810,12	64.900,63	67.991,13	71.081,64
1112.53.0.1.00 ITBI-"INTER VIVOS"-PRINCIPAL	61.810,12	64.900,63	67.991,13	71.081,64
1113.00.0.0.00 IMPOSTOS SOBRE A RENDA E PROVENTOS DE QUALQUER NATUREZA	747.766,55	785.154,88	822.543,21	859.931,53
1113.03.0.0.00 IMPOSTO SOBRE A RENDA - RETIDO NA FONTE	747.766,55	785.154,88	822.543,21	859.931,53
1113.03.1.0.00 IMPOSTO SOBRE A RENDA - RETIDO NA FONTE - TRABALHO	747.766,55	785.154,88	822.543,21	859.931,53
1113.03.1.1.00 IRRF-TRABALHO-PRINCIPAL	747.766,55	785.154,88	822.543,21	859.931,53
1113.03.4.0.00 IRRF- OUTROS RENDIMENTOS	0,00	0,00	0,00	0,00
1113.03.4.1.00 IRRF- OUTROS RENDIMENTOS-PRINCIPAL	0,00	0,00	0,00	0,00
1114.00.0.0.00 IMPOSTO PRODUÇÃO CIRCULAÇÃO MERCADORIAS SERVIÇOS	923.026,00	969.177,30	1.015.328,60	1.061.479,90
1114.51.0.0.00 IMPOSTOS SOBRE SERVIÇOS	923.026,00	969.177,30	1.015.328,60	1.061.479,90
1114.51.1.0.00 IMPOSTO SOBRE SERVIÇOS DE QUALQUER NATUREZA - ISSQN	923.026,00	969.177,30	1.015.328,60	1.061.479,90
1114.51.1.1.00 ISSQN - PRINCIPAL	923.026,00	969.177,30	1.015.328,60	1.061.479,90
1120.00.0.0.00 TAXAS	134.839,08	141.581,04	148.322,99	155.064,95
1121.00.0.0.00 TAXAS PELO EXERCÍCIO DO PODER DE POLÍCIA	52.660,51	55.293,54	57.926,56	60.559,59
1121.01.0.0.00 TAXAS DE INSPEÇÃO, CONTROLE E FISCALIZAÇÃO	52.660,51	55.293,54	57.926,56	60.559,59
1121.01.0.1.00 TAXAS DE INSPEÇÃO, CONTROLE E FISCALIZAÇÃO - PRINCIPAL	52.660,51	55.293,54	57.926,56	60.559,59
1122.00.0.0.00 TAXAS PELA PRESTAÇÃO DE SERVIÇOS	82.178,57	86.287,50	90.396,43	94.505,36
1122.01.0.0.00 TAXAS PELA PRESTAÇÃO DE SERVIÇOS EM GERAL	46.438,67	48.760,60	51.082,54	53.404,47
1122.01.0.1.00 TAXAS PELA PRESTAÇÃO DE SERVIÇOS EM GERAL - PRINCIPAL	46.438,67	48.760,60	51.082,54	53.404,47
1122.53.0.0.00 TAXA PREST.SERV.LIMPEZA PÚBLICA E MANEJO RESÍDUOS SÓLIDOS.	35.739,90	37.526,90	39.313,89	41.100,89
1122.53.0.1.00 TAXA PREST.SERV.LIMP.PÚBL.MANEJO RES.SÓLIDOS-PRINCIPAL	35.739,90	37.526,90	39.313,89	41.100,89
1200.00.0.0.00 CONTRIBUIÇÕES	1.464.225,63	1.537.436,92	1.610.648,19	1.683.859,48
1210.00.0.0.00 CONTRIBUIÇÕES SOCIAIS	789.225,63	828.686,92	868.148,19	907.609,48
1219.00.0.0.00 OUTRAS CONTRIBUIÇÕES SOCIAIS	789.225,63	828.686,92	868.148,19	907.609,48
1219.50.0.0.00 OUTRAS CONTRIBUIÇÕES PREVIDENCIÁRIAS	764.618,70	802.849,64	841.080,57	879.311,51
1219.50.1.0.00 CONTRIB.PREVID.BENEFÍCIOS MANTIDOS PELO TESOURO	478.699,50	502.634,48	526.569,45	550.504,43

Pionill SC Ltda - Software

Página 1 de 9

IDENTIFICADOR DA SEÇÃO: **B25AEF655C3124**

PREFEITURA MUNICIPAL DE SÃO JOÃO DA VARJOTA

01.612.676/0001-07

ANEXO I - PLANEJAMENTO ORÇAMENTÁRIO - PPA

FONTES DE FINANCIAMENTO DOS PROGRAMAS GOVERNAMENTAIS(CONSOLIDADO)

PPA Ciclo: 2026 à 2029

RECEITA	2026	2027	2028	2029
1219.50.1.1.00 CONTRIB.PREV.BENEF.MANT.TESOURO-PRINCIPAL	478.699,50	502.634,48	528.569,45	550.504,43
1219.50.9.0.00 DEMAIS CONTRIBUIÇÕES PREVIDENCIÁRIAS	285.919,20	300.215,16	314.511,12	328.807,08
1219.50.9.1.00 DEMAIS CONTRIBUIÇÕES PREVIDENCIÁRIAS - PRINCIPAL	285.919,20	300.215,16	314.511,12	328.807,08
1219.99.0.0.00 DEMAIS CONTRIBUIÇÕES SOCIAIS	24.606,93	25.837,28	27.067,62	28.297,97
1219.99.1.0.00 DEMAIS CONTRIB.SOCIAIS NÃO ARRECADADAS E NÃO PROJETADA RFB	24.606,93	25.837,28	27.067,62	28.297,97
1219.99.1.1.00 DEMAIS CONT.SOCIAIS NÃO ARREC.E NÃO PROJ.RFB- PRINCIPAL	24.606,93	25.837,28	27.067,62	28.297,97
1240.00.0.0.00 CONTRIBUIÇÃO PARA O CUSTEIO DO SERVIÇO DE ILUMINAÇÃO PÚBLICA	675.000,00	708.750,00	742.500,00	776.250,00
1241.00.0.0.00 CONTRIBUIÇÃO PARA O CUSTEIO DO SERVIÇO DE ILUMINAÇÃO PÚBLICA	675.000,00	708.750,00	742.500,00	776.250,00
1241.50.0.0.00 CONTRIBUIÇÃO PARA O CUSTEIO DO SERVIÇO DE ILUMINAÇÃO PÚBLICA	675.000,00	708.750,00	742.500,00	776.250,00
1241.50.0.1.00 CONTRIB.SERV.ILUMINAÇÃO PÚBLICA-PRINCIPAL	675.000,00	708.750,00	742.500,00	776.250,00
1300.00.0.0.00 RECEITA PATRIMONIAL	274.700,25	288.435,26	302.170,28	315.905,29
1310.00.0.0.00 EXPLORAÇÃO DO PATRIMÔNIO IMOBILIÁRIO DO ESTADO	41.831,74	43.923,32	46.014,92	48.106,50
1311.00.0.0.00 EXPLORAÇÃO DO PATRIMÔNIO IMOBILIÁRIO DO ESTADO	41.831,74	43.923,32	46.014,92	48.106,50
1311.01.0.0.00 ALUGUEIS, ARRENDAMENTOS, FOROS, LAUDÊMIOS, TARIFAS DE OCUPAÇ	17.224,85	18.086,09	18.947,34	19.808,58
1311.01.2.0.00 FOROS, LAUDÊMIOS E TARIFAS DE OCUPAÇÃO	17.224,85	18.086,09	18.947,34	19.808,58
1311.01.2.1.00 FOROS, LAUDÊMIOS E TARIFAS DE OCUPAÇÃO-PRINCIPAL	17.224,85	18.086,09	18.947,34	19.808,58
1311.99.0.0.00 OUTRAS RECEITAS IMOBILIÁRIAS	24.606,89	25.837,23	27.067,58	28.297,92
1311.99.0.1.00 OUTRAS RECEITAS IMOBILIÁRIAS - PRINCIPAL	24.606,89	25.837,23	27.067,58	28.297,92
1320.00.0.0.00 VALORES MOBILIÁRIOS	208.261,58	218.674,66	229.087,74	239.500,82
1321.00.0.0.00 JUROS E CORREÇÕES MONETÁRIAS	208.261,58	218.674,66	229.087,74	239.500,82
1321.01.0.0.00 REMUNERAÇÃO DE DEPÓSITOS BANCÁRIOS	208.261,58	218.674,66	229.087,74	239.500,82
1321.01.1.0.00 REMUNERAÇÃO DE DEPÓSITOS BANCÁRIOS - GERAL	208.261,58	218.674,66	229.087,74	239.500,82
1321.01.1.1.00 REMUNERAÇÃO DE DEPÓSITOS BANCÁRIOS - GERAL - PRINCIPAL	208.261,58	218.674,66	229.087,74	239.500,82
1330.00.0.0.00 DELEGAÇÃO DE SERVIÇOS PÚBLICOS MEDIANTE CONCESSÃO, PERMISSÃO	0,00	0,00	0,00	0,00
1339.00.0.0.00 DEMAIS DELEGAÇÕES DE SERVIÇOS PÚBLICOS	0,00	0,00	0,00	0,00
1339.99.0.0.00 OUTRAS DELEGAÇÕES DE SERVIÇOS PÚBLICOS	0,00	0,00	0,00	0,00
1339.99.0.1.00 OUTRAS DELEGAÇÕES DE SERVIÇOS PÚBLICOS - PRINCIPAL	0,00	0,00	0,00	0,00
1340.00.0.0.00 EXPLORAÇÃO DE RECURSOS NATURAIS	24.606,93	25.837,28	27.067,62	28.297,97
1346.00.0.0.00 EXPLORAÇÃO DE RECURSOS FLORESTAIS	24.606,93	25.837,28	27.067,62	28.297,97
1346.99.0.0.00 DEMAIS RECEITAS EXPLORAÇÃO RECURSOS FLORESTAIS	24.606,93	25.837,28	27.067,62	28.297,97
1346.99.0.1.00 DEMAIS REC.EXPL.RECUR.FLORESTAIS-PRINCIPAL	24.606,93	25.837,28	27.067,62	28.297,97
1390.00.0.0.00 DEMAIS RECEITAS PATRIMONIAIS	0,00	0,00	0,00	0,00
1399.00.0.0.00 OUTRAS RECEITAS PATRIMONIAIS	0,00	0,00	0,00	0,00
1399.99.0.0.00 OUTRAS RECEITAS PATRIMONIAIS	0,00	0,00	0,00	0,00

Pionini SC Ltda - Software

Página 2 de 9

IDENTIFICADOR DA SEÇÃO: B25AEF655C3124



PREFEITURA MUNICIPAL DE SÃO JOÃO DA VARJOTA

01.612.676/0001-07

ANEXO I - PLANEJAMENTO ORÇAMENTÁRIO - PPA

FONTES DE FINANCIAMENTO DOS PROGRAMAS GOVERNAMENTAIS(CONSOLIDADO)

PPA Ciclo: 2026 à 2029

RECEITA		2026	2027	2028	2029
1399.99.0.1.00	OUTRAS RECEITAS PATRIMONIAIS - PRINCIPAL	0,00	0,00	0,00	0,00
1600.00.0.0.00	RECEITA DE SERVIÇOS	1.806.531,36	1.896.857,93	1.987.184,50	2.077.511,06
1690.00.0.0.00	OUTROS SERVIÇOS	1.806.531,36	1.896.857,93	1.987.184,50	2.077.511,06
1699.00.0.0.00	OUTROS SERVIÇOS	1.806.531,36	1.896.857,93	1.987.184,50	2.077.511,06
1699.50.0.0.00	SERVIÇOS SUJEITOS À REGULAÇÃO	0,00	0,00	0,00	0,00
1699.50.4.0.00	SERV.SANEAM.BÁS.-DRENAG.MANEJO ÁGUAS PLUVIAIS URBANAS	0,00	0,00	0,00	0,00
1699.50.4.1.00	SERV.SAN.BÁS.-DREN.MANEJO ÁGUAS PLUV.URB.-PRINCIPAL	0,00	0,00	0,00	0,00
1699.99.0.0.00	OUTROS SERVIÇOS	1.806.531,36	1.896.857,93	1.987.184,50	2.077.511,06
1699.99.0.1.00	OUTROS SERVIÇOS - PRINCIPAL	1.806.531,36	1.896.857,93	1.987.184,50	2.077.511,06
1700.00.0.0.00	TRANSFERÊNCIAS CORRENTES	45.696.443,03	47.930.122,82	50.167.980,01	52.410.158,47
1710.00.0.0.00	TRANSFERÊNCIAS DA UNIÃO E DE SUAS ENTIDADES	34.176.413,95	35.834.092,28	37.495.948,01	39.162.125,03
1711.00.0.0.00	TRANSFERÊNCIAS DECORRENTES PARTICIPAÇÃO RECEITA UNIÃO	12.742.972,72	13.380.121,36	14.017.269,99	14.654.418,63
1711.51.0.0.00	COTA-PARTE DO FUNDO DE PARTICIPAÇÃO DOS MUNICÍPIOS - FPM	12.576.357,11	13.205.174,97	13.833.992,82	14.462.810,68
1711.51.1.0.00	COTA-PARTE FPM-COTA MENSAL	10.607.607,32	11.137.987,69	11.668.368,05	12.198.748,42
1711.51.1.1.00	COTA-PARTE DO FPM- COTA MENSAL - PRINCIPAL	10.607.607,32	11.137.987,69	11.668.368,05	12.198.748,42
1711.51.2.0.00	COTA-PARTE FPM-COTA EXTRAORDINÁRIA	1.968.749,79	2.067.187,28	2.165.624,77	2.264.062,26
1711.51.2.1.00	COTA-PARTE DO FPM- COTAS EXTRAORDINARIAS - PRINCIPAL	1.968.749,79	2.067.187,28	2.165.624,77	2.264.062,26
1711.52.0.0.00	COTA-PARTE DO IMPOSTO SOBRE A PROPRIEDADE TERRITORIAL RURAL	69.192,22	72.651,83	76.111,44	79.571,05
1711.52.0.1.00	COTA-PARTE DO IMP. PROPRIED.TERRIT.RURAL - PRINCIPAL	69.192,22	72.651,83	76.111,44	79.571,05
1711.56.0.0.00	REPASSE DA UNIÃO PARA FOROS, LAUDÉMIOS E TARIFAS DE OCUPAÇÃO	97.423,39	102.294,56	107.165,73	112.036,90
1711.56.0.1.00	REPASSE DA UNIÃO PARA FOROS, LAUDÉMIOS E TARIFAS DE OCUPAÇÃO	97.423,39	102.294,56	107.165,73	112.036,90
1712.00.0.0.00	TRANSF. COMPENS.FINANC.EXPL.RECURSOS NATURAIS	184.553,27	193.780,93	203.008,60	212.236,26
1712.52.0.0.00	COTA-PARTE COMPENSAÇÃO FINANCEIRA PRODUÇÃO PETRÓLEO	184.553,27	193.780,93	203.008,60	212.236,26
1712.52.4.0.00	COTA-PARTE DO FUNDO ESPECIAL DO PETRÓLEO - FEP	184.553,27	193.780,93	203.008,60	212.236,26
1712.52.4.1.00	COTA - PARTE FEP- PRINCIPAL	184.553,27	193.780,93	203.008,60	212.236,26
1713.00.0.0.00	TRANSFERÊNCIAS RECURSOS SISTEMA ÚNICO SAÚDE - SUS	3.772.769,46	3.961.407,93	4.150.046,41	4.338.684,88
1713.50.0.0.00	TRANSF.SUS-FUNDO A FUNDO - BLOCO DE MANUTENÇÃO	3.284.178,29	3.448.387,20	3.612.596,12	3.776.805,03
1713.50.1.0.00	TRANSF.SUS-FUNDO A FUNDO - BLOCO DE MANUTENÇÃO	3.108.597,48	3.264.027,35	3.419.457,23	3.574.887,10
1713.50.1.1.00	TRANS.SUS-BLOCO MANUT.ATEN.PRIMÁRIA-PRINCIPAL	3.108.597,48	3.264.027,35	3.419.457,23	3.574.887,10
1713.50.4.0.00	TRANSF.SUS- BLOCO MANUTENÇÃO-ASSISTENCIA FARMACÉUTICA	95.580,81	100.359,85	105.138,89	109.917,93
1713.50.4.1.00	TRANS.SUS- BLOCO MANUT.-ASSIST.FARMAC.-PRINCIPAL	95.580,81	100.359,85	105.138,89	109.917,93
1713.50.5.0.00	TRANSF.SUS- BLOCO MANUTENÇÃO- GESTÃO DO SUS	80.000,00	84.000,00	88.000,00	92.000,00
1713.50.5.1.00	TRANS.SUS- BLOCO MANUT.- GESTÃO SUS-PRINCIPAL	80.000,00	84.000,00	88.000,00	92.000,00
1713.51.0.0.00	TRANSF.SUS-FUNDO A FUNDO - BLOCO DE ESTRUTURAÇÃO	488.591,17	513.020,73	537.450,29	561.879,85

Pionini SC Ltda - Software

Página 3 de 9

IDENTIFICADOR DA SEÇÃO: **B25AEF655C3124**

PREFEITURA MUNICIPAL DE SÃO JOÃO DA VARJOTA

01.612.676/0001-07

ANEXO I - PLANEJAMENTO ORÇAMENTÁRIO - PPA

FONTES DE FINANCIAMENTO DOS PROGRAMAS GOVERNAMENTAIS(CONSOLIDADO)

PPA Ciclo: 2026 à 2029

RECEITA		2026	2027	2028	2029
1713.51.1.0.00	TRANSF.SUS-FUNDO FUNDO-BLOCO ESTRUTURAÇÃO-ATENÇÃO PRIMÁRIA	16.000,00	16.800,00	17.600,00	18.400,00
1713.51.1.1.00	TRANS.SUS-BLOCO ESTRUT.-ATEN.PRIMÁRIA-PRINCIPAL	16.000,00	16.800,00	17.600,00	18.400,00
1713.51.3.0.00	TRANSF.SUS- BLOCO ESTRUTURAÇÃO-VIGILÂNCIA SAÚDE	21.000,00	22.050,00	23.100,00	24.150,00
1713.51.3.1.00	TRANS.SUS- BLOCO ESTRUT.-VIGILÂNCIA SAÚDE-PRINCIPAL	21.000,00	22.050,00	23.100,00	24.150,00
1713.51.5.0.00	TRANSF.SUS- BLOCO ESTRUTURAÇÃO-GESTÃO DO SUS	13.000,00	13.650,00	14.300,00	14.950,00
1713.51.5.1.00	TRANS.SUS- BLOCO ESTRUT.-GESTÃO SUS-PRINCIPAL	13.000,00	13.650,00	14.300,00	14.950,00
1713.51.9.0.00	TRANSF.SUS- BLOCO ESTRUTURAÇÃO-OUTROS PROGRAMAS	438.591,17	460.520,73	482.450,29	504.379,85
1713.51.9.1.00	TRANS.SUS- BLOCO ESTRUT.-OUTROS PROGR.-PRINCIPAL	438.591,17	460.520,73	482.450,29	504.379,85
1714.00.0.0.00	TRANSF.RECURSOS FUNDO NAC.DESENVOLVIMENTO EDUCAÇÃO-FNDE	2.082.932,00	2.187.078,60	2.291.225,20	2.395.371,80
1714.50.0.0.00	TRANSFERÊNCIAS DO SALÁRIO-EDUCAÇÃO	323.000,00	339.150,00	355.300,00	371.450,00
1714.50.0.1.00	TRANSF.SALÁRIO-EDUCAÇÃO- PRINCIPAL	323.000,00	339.150,00	355.300,00	371.450,00
1714.51.0.0.00	TRANSFERÊNCIAS FNDE- PROGR.DINH.DIRETO NA ESCOLA - PDDE	80.000,00	84.000,00	88.000,00	92.000,00
1714.51.0.1.00	TRANSF.FNDE-PROGR.DINH.DIRETO ESCOLA-PDDE-PRINCIPAL	80.000,00	84.000,00	88.000,00	92.000,00
1714.52.0.0.00	TRANSF.PROGRAMA NACIONAL ALIMENTAÇÃO ESCOLA- PNAE	410.000,00	430.500,00	451.000,00	471.500,00
1714.52.0.1.00	TRANSF.PROGR.NAC. ALIMEN.ESCOLA-PNAE-PRINCIPAL	410.000,00	430.500,00	451.000,00	471.500,00
1714.53.0.0.00	TRANSF.PROG.NACIONAL APOIOTRANSPORTE DO ESCOLAR - PNATE	693.772,00	728.460,60	763.149,20	797.837,80
1714.53.0.1.00	TRANSF.PROG.NAC.TRANSP.ESCOLAR-PNATE-PRINCIPAL	693.772,00	728.460,60	763.149,20	797.837,80
1714.55.0.0.00	TRANSFERÊNCIAS PROGRAMA BRASIL ALFABETIZADO-PBA	276.160,00	289.968,00	303.776,00	317.584,00
1714.55.0.1.00	TRANSF. PROG.BRASIL ALFABETIZADO-PBA-PRINCIPAL	276.160,00	289.968,00	303.776,00	317.584,00
1714.99.0.0.00	OUTRAS TRANSF.DIRETAS FUNDO NACIONAL DESENV.EDUCAÇÃO-FNDE	300.000,00	315.000,00	330.000,00	345.000,00
1714.99.0.1.00	OUTRAS TRANSF. FNDE- PRINCIPAL	300.000,00	315.000,00	330.000,00	345.000,00
1715.00.0.0.00	TRANSFERÊNCIAS COMPLEMENTAÇÃO DA UNIÃO -FUNDEB	7.204.120,00	7.564.326,00	7.924.532,00	8.284.738,00
1715.50.0.0.00	TRANSFERÊNCIAS COMPLEMENTAÇÃO UNIÃO FUNDEB-VAAT	4.147.490,00	4.354.864,50	4.562.239,00	4.769.613,50
1715.50.0.1.00	TRANSF.COMP.UNIÃO FUNDEB-VAAT-PRINCIPAL	4.147.490,00	4.354.864,50	4.562.239,00	4.769.613,50
1715.51.0.0.00	TRANSFERÊNCIAS COMPLEMENTAÇÃO UNIÃO FUNDEB-VAAF	2.456.630,00	2.579.461,50	2.702.293,00	2.825.124,50
1715.51.0.1.00	TRANSF.COMP.UNIÃO FUNDEB-VAAF-PRINCIPAL	2.456.630,00	2.579.461,50	2.702.293,00	2.825.124,50
1715.52.0.0.00	TRANSFERÊNCIAS COMPLEMENTAÇÃO UNIÃO FUNDEB-VAAR	600.000,00	630.000,00	660.000,00	690.000,00
1715.52.0.1.00	TRANSF.COMP.UNIÃO FUNDEB-VAAR-PRINCIPAL	600.000,00	630.000,00	660.000,00	690.000,00
1716.00.0.0.00	TRANSF.RECURSOS FUNDO NACIONAL ASSISTÊNCIA SOCIAL-FNAS	2.461.985,16	2.585.084,42	2.708.183,68	2.831.282,93
1716.50.0.0.00	TRANSF.RECURSOS FUNDO NACIONAL ASSISTÊNCIA SOCIAL-FNAS	2.461.985,16	2.585.084,42	2.708.183,68	2.831.282,93
1716.50.0.1.00	TRANSF.RECUR.-FNAS-PRINCIPAL	2.461.985,16	2.585.084,42	2.708.183,68	2.831.282,93
1717.00.0.0.00	TRANSFERÊNCIAS DE CONVÊNIOS DA UNIÃO E DE SUAS ENTIDADES	4.232.997,12	4.393.504,61	4.558.189,49	4.727.195,68
1717.51.0.0.00	TRANSF.CONVÊNIOS UNIÃO PROGRAMAS DE EDUCAÇÃO	823.506,87	864.682,21	905.857,56	947.032,90
1717.51.0.1.00	TRANSF.CONV.UNIÃO- PROGR.EDUC.-PRINCIPAL	823.506,87	864.682,21	905.857,56	947.032,90

Pionini SC Ltda - Software

Página 4 de 9

IDENTIFICADOR DA SEÇÃO: **B25AEF655C3124**

PREFEITURA MUNICIPAL DE SÃO JOÃO DA VARJOTA

01.612.676/0001-07

ANEXO I - PLANEJAMENTO ORÇAMENTÁRIO - PPA

FONTES DE FINANCIAMENTO DOS PROGRAMAS GOVERNAMENTAIS(CONSOLIDADO)

PPA Ciclo: 2026 à 2029

RECEITA	2026	2027	2028	2029
1717.99.0.0.00 OUTRAS TRANSF.CONVÊNIO UNIAO ENTIDADES	3.409.490,25	3.528.822,40	3.652.331,93	3.780.162,78
1717.99.0.1.00 OUTRAS TRANSF.CONV.UNIAO ENTIDADES-PRINCIPAL	3.409.490,25	3.528.822,40	3.652.331,93	3.780.162,78
1719.00.0.0.00 OUTRAS TRANSFERÊNCIAS RECURSOS UNIAO E DE SUAS ENTIDADES	1.494.084,22	1.568.788,43	1.643.492,64	1.718.196,85
1719.60.0.0.00 TRANSFERÊNCIAS ALDIR BLANC LEI Nº 14.399/2022	54.000,00	56.700,00	59.400,00	62.100,00
1719.60.0.1.00 TRANSF.ALDIR BLANC LEI Nº 14.399/2022-PRINCIPAL	54.000,00	56.700,00	59.400,00	62.100,00
1719.99.0.0.00 OUTRAS TRANSF.RECURSOS UNIAO ENTIDADES	1.440.084,22	1.512.088,43	1.584.092,64	1.656.096,85
1719.99.0.1.00 OUTRAS TRANSF.RECUR.UNIAO ENTID.-PRINCIPAL	1.440.084,22	1.512.088,43	1.584.092,64	1.656.096,85
1720.00.0.0.00 TRANSFERÊNCIAS ESTADOS DISTRITO FEDERAL E DE SUAS ENTIDADES	3.020.029,08	3.171.030,54	3.322.032,00	3.473.033,44
1721.00.0.0.00 PARTICIPAÇÃO NA RECEITA DOS ESTADOS E DISTRITO FEDERAL	821.870,92	862.964,47	904.058,02	945.151,56
1721.50.0.0.00 COTA-PARTE DO ICMS	688.993,59	723.443,27	757.892,95	792.342,63
1721.50.0.1.00 COTA-PARTE DO ICMS - PRINCIPAL	688.993,59	723.443,27	757.892,95	792.342,63
1721.51.0.0.00 COTA-PARTE DO IPVA	41.831,75	43.923,34	46.014,93	48.106,51
1721.51.0.1.00 COTA-PARTE DO IPVA - PRINCIPAL	41.831,75	43.923,34	46.014,93	48.106,51
1721.52.0.0.00 COTA-PARTE DO IPI - MUNICIPIOS	4.921,38	5.167,45	5.413,52	5.659,59
1721.52.0.1.00 COTA-PARTE DO IPI - MUNICIPIOS - PRINCIPAL	4.921,38	5.167,45	5.413,52	5.659,59
1721.53.0.0.00 COTA-PARTE CONTRIBUIÇÃO INTERVENÇÃO DOMÍNIO ECONÔMICO	86.124,20	90.430,41	94.736,62	99.042,83
1721.53.0.1.00 COTA-PARTE-CIDE-PRINCIPAL	86.124,20	90.430,41	94.736,62	99.042,83
1724.00.0.0.00 TRANSF.CONVÊNIO ESTADOS E DF ENTIDADES	1.297.000,00	1.361.850,00	1.426.700,00	1.491.550,00
1724.50.0.0.00 TRANSF.CONV.ESTADOS E DF PARA SUS	497.000,00	521.850,00	546.700,00	571.550,00
1724.50.0.1.00 TRANSF.CONV.ESTADOS E DF PARA SUS-PRINCIPAL	497.000,00	521.850,00	546.700,00	571.550,00
1724.51.0.0.00 TRANSF. CONVÊNIO ESTADOS PROGRAMA EDUCAÇÃO	300.000,00	315.000,00	330.000,00	345.000,00
1724.51.0.1.00 TRANSF.CONV.ESTADOS PROGR.EDUCAÇÃO-PRINCIPAL	300.000,00	315.000,00	330.000,00	345.000,00
1724.99.0.0.00 OUTRAS TRANSF.CONV.ESTADOS E DF E ENTIDADES	500.000,00	525.000,00	550.000,00	575.000,00
1724.99.0.1.00 OUTRAS TRANSF.CONV.EST.E DF E ENTID.-PRINCIPAL	500.000,00	525.000,00	550.000,00	575.000,00
1729.00.0.0.00 OUTRAS TRANSFERÊNCIAS DOS ESTADOS E DISTRITO FEDERAL	901.158,16	946.216,07	991.273,98	1.036.331,88
1729.53.0.0.00 COTA PARTE DO ICMS - COMPENSAÇÃO ART. 3º LC 194/2022	0,00	0,00	0,00	0,00
1729.53.0.1.00 COTA PARTE ICMS-COMPENSAÇÃO ART. 3º LC 194/2022-PRINCIPAL	0,00	0,00	0,00	0,00
1729.99.0.0.00 OUTRAS TRANSFERÊNCIAS DOS ESTADOS E DF	901.158,16	946.216,07	991.273,98	1.036.331,88
1729.99.0.1.00 OUTRAS TRANSF. ESTADOS E DF-PRINCIPAL	901.158,16	946.216,07	991.273,98	1.036.331,88
1750.00.0.0.00 TRANSFERÊNCIAS DE OUTRAS INSTITUIÇÕES PÚBLICAS	8.500.000,00	8.925.000,00	9.350.000,00	9.775.000,00
1751.00.0.0.00 TRANSF.RECURSOS FUNDO MANUTENÇÃO DESENVOLVEDURAÇÃO-FUNDEB	8.500.000,00	8.925.000,00	9.350.000,00	9.775.000,00
1751.50.0.0.00 TRANSF.RECURSOS FUNDO MANUTENÇÃO DESENVOLVEDURAÇÃO-FUNDEB	8.500.000,00	8.925.000,00	9.350.000,00	9.775.000,00
1751.50.0.1.00 TRANSF.RECURSOS FUNDEB-PRINCIPAL	8.500.000,00	8.925.000,00	9.350.000,00	9.775.000,00
1900.00.0.0.00 OUTRAS RECEITAS CORRENTES	0,00	0,00	0,00	0,00

Pionini SC Ltda - Software

Página 5 de 9

IDENTIFICADOR DA SEÇÃO: **B25AEF655C3124**

PREFEITURA MUNICIPAL DE SÃO JOÃO DA VARJOTA

01.612.676/0001-07

ANEXO I - PLANEJAMENTO ORÇAMENTÁRIO - PPA

FONTES DE FINANCIAMENTO DOS PROGRAMAS GOVERNAMENTAIS(CONSOLIDADO)

PPA Ciclo: 2026 à 2029

RECEITA	2026	2027	2028	2029
1920.00.0.0.00 INDENIZAÇÕES, RESTITUIÇÕES E RESSARCIMENTOS	0,00	0,00	0,00	0,00
1921.00.0.0.00 INDENIZAÇÕES	0,00	0,00	0,00	0,00
1921.99.0.0.00 OUTRAS INDENIZAÇÕES	0,00	0,00	0,00	0,00
1921.99.0.1.00 OUTRAS INDENIZAÇÕES – PRINCIPAL	0,00	0,00	0,00	0,00
2000.00.0.0.00 RECEITAS DE CAPITAL	4.434.500,00	4.856.225,00	4.877.950,00	5.099.675,00
2100.00.0.0.00 OPERAÇÕES DE CRÉDITO	222.500,00	233.625,00	244.750,00	255.875,00
2110.00.0.0.00 OPERAÇÕES DE CRÉDITO – MERCADO INTERNO	222.500,00	233.625,00	244.750,00	255.875,00
2119.00.0.0.00 OUTRAS OPERAÇÕES DE CRÉDITO – MERCADO INTERNO	222.500,00	233.625,00	244.750,00	255.875,00
2119.99.0.0.00 OUTRAS OPERAÇÕES DE CRÉDITO – MERCADO INTERNO	222.500,00	233.625,00	244.750,00	255.875,00
2119.99.0.1.00 OUTRAS OP.CRÉDITO-MERCADO INTERNO-PRINCIPAL	222.500,00	233.625,00	244.750,00	255.875,00
2200.00.0.0.00 ALIENAÇÃO DE BENS	757.000,00	794.850,00	832.700,00	870.550,00
2210.00.0.0.00 ALIENAÇÃO DE BENS MÓVEIS	264.862,00	278.105,10	291.348,20	304.591,30
2213.00.0.0.00 ALIENAÇÃO DE BENS MÓVEIS E SEMOVENTES	264.862,00	278.105,10	291.348,20	304.591,30
2213.01.0.0.00 ALIENAÇÃO DE BENS MÓVEIS E SEMOVENTES	264.862,00	278.105,10	291.348,20	304.591,30
2213.01.0.1.00 ALIEN.BENS MOVEIS E SEMOVENTES-PRINCIPAL	264.862,00	278.105,10	291.348,20	304.591,30
2220.00.0.0.00 ALIENAÇÃO DE BENS IMÓVEIS	492.138,00	516.744,90	541.351,80	565.958,70
2221.00.0.0.00 ALIENAÇÃO DE BENS IMÓVEIS	492.138,00	516.744,90	541.351,80	565.958,70
2221.01.0.0.00 ALIENAÇÃO DE BENS IMÓVEIS	492.138,00	516.744,90	541.351,80	565.958,70
2221.01.0.1.00 ALIENAÇÃO DE BENS IMÓVEIS – PRINCIPAL	492.138,00	516.744,90	541.351,80	565.958,70
2400.00.0.0.00 TRANSFERÊNCIAS DE CAPITAL	3.455.000,00	3.627.750,00	3.800.500,00	3.973.250,00
2410.00.0.0.00 TRANSFERÊNCIAS DA UNIÃO E DE SUAS ENTIDADES	2.115.000,00	2.220.750,00	2.326.500,00	2.432.250,00
2411.00.0.0.00 TRANSFERÊNCIAS DE RECURSOS DO SISTEMA ÚNICO DE SAÚDE – SUS	0,00	0,00	0,00	0,00
2411.50.0.0.00 TRANSF.RECURSOS-SUS-FUNDO A FUNDO – BLOCO DE MANUTENÇÃO	0,00	0,00	0,00	0,00
2411.50.1.0.00 TRANSF.RECUR.-SUS-BLOCO MANUTENÇÃO-ATENÇÃO PRIMÁRIA	0,00	0,00	0,00	0,00
2411.50.1.1.00 TRANSF.-SUS-BLOCO MANUT.ATEN.PRIMÁRIA-PRINCIPAL	0,00	0,00	0,00	0,00
2411.51.0.0.00 TRANSF.RECURSOS-SUS-FUNDO A FUNDO – BLOCO DE ESTRUTURAÇÃO	0,00	0,00	0,00	0,00
2411.51.1.0.00 TRANSF.-SUS-BLOCO ESTRUTURAÇÃO-ATENÇÃO PRIMÁRIA	0,00	0,00	0,00	0,00
2411.51.1.1.00 TRANSF.-SUS-BLOCO ESTRUT.ATEN.PRIMÁRIA-PRINCIPAL	0,00	0,00	0,00	0,00
2414.00.0.0.00 TRANSFERÊNCIAS DE CONVÊNIOS DA UNIÃO E DE SUAS ENTIDADES	2.115.000,00	2.220.750,00	2.326.500,00	2.432.250,00
2414.50.0.0.00 TRANSF. CONVÊNIOS UNIÃO PARA O SUS	483.250,00	507.412,50	531.575,00	555.737,50
2414.50.0.1.00 TRANSF. CONV.UNIÃO PARA O SUS-PRINCIPAL	483.250,00	507.412,50	531.575,00	555.737,50
2414.51.0.0.00 TRANSF. CONVÊNIOS UNIÃO PROGRAMAS EDUCAÇÃO	331.750,00	348.337,50	364.925,00	381.512,50
2414.51.0.1.00 TRANSF. CONV.UNIÃO PROGR.EDUCAÇÃO-PRINCIPAL	331.750,00	348.337,50	364.925,00	381.512,50
2414.52.0.0.00 TRANSF. CONVÊNIOS UNIÃO PROGRAMAS DE SANEAMENTO BÁSICO	700.000,00	735.000,00	770.000,00	805.000,00

Pionill SC Ltda - Software

Página 6 de 9

IDENTIFICADOR DA SEÇÃO: B25AEF655C3124



PREFEITURA MUNICIPAL DE SÃO JOÃO DA VARJOTA

01.612.676/0001-07

ANEXO I - PLANEJAMENTO ORÇAMENTÁRIO - PPA

FONTES DE FINANCIAMENTO DOS PROGRAMAS GOVERNAMENTAIS(CONSOLIDADO)

PPA Ciclo: 2026 à 2029

RECEITA		2026	2027	2028	2029
2414.52.0.1.00	TRANSF.CONV.UNIÃO Progr.SANEAM.BÁSICO-PRINCIPAL	700.000,00	735.000,00	770.000,00	805.000,00
2414.99.0.0.00	OUTRAS TRANSFERÊNCIAS CONVÊNIOS UNIÃO E DE SUAS ENTIDADES	600.000,00	630.000,00	660.000,00	690.000,00
2414.99.0.1.00	OUTRAS TRANSF.CONV.UNIÃO SUAS ENTID.-PRINCIPAL	600.000,00	630.000,00	660.000,00	690.000,00
2420.00.0.0.00	TRANSF.ESTADOS E DO DISTRITO FEDERAL E DE SUAS ENTIDADES	1.340.000,00	1.407.000,00	1.474.000,00	1.541.000,00
2422.00.0.0.00	TRANSF.CONVÊNIOS ESTADOS E DF E DE SUAS ENTIDADES	1.340.000,00	1.407.000,00	1.474.000,00	1.541.000,00
2422.50.0.0.00	TRANSFERÊNCIAS CONVÊNIOS ESTADOS PARA SUS	340.000,00	357.000,00	374.000,00	391.000,00
2422.50.0.1.00	TRANSF.CONV.ESTADOS PARA SUS-PRINCIPAL	340.000,00	357.000,00	374.000,00	391.000,00
2422.51.0.0.00	TRANSFERÊNCIAS DE CONVÊNIOS DOS ESTADOS DESTINADAS A PROGRAM	300.000,00	315.000,00	330.000,00	345.000,00
2422.51.0.1.00	TRANSF.CONV.ESTADOS Progr.EDUCAÇÃO-PRINCIPAL	300.000,00	315.000,00	330.000,00	345.000,00
2422.52.0.0.00	TRANSFERÊNCIAS CONVÊNIOS ESTADOS SANEAMENTO BÁSICO	700.000,00	735.000,00	770.000,00	805.000,00
2422.52.0.1.00	TRANSF.CONV.ESTADOS Progr.SANEAM.BÁSICO-PRINCIPAL	700.000,00	735.000,00	770.000,00	805.000,00
2429.00.0.0.00	OUTRAS TRANSFERÊNCIAS DE RECURSOS DOS ESTADOS	0,00	0,00	0,00	0,00
2429.99.0.0.00	OUTRAS TRANSFERÊNCIAS DE RECURSOS DOS ESTADOS	0,00	0,00	0,00	0,00
2429.99.0.1.00	OUTRAS TRANSF.RECURSOS ESTADOS-PRINCIPAL	0,00	0,00	0,00	0,00
9000.00.0.0.00	(R) DEDUÇÕES DA RECEITA	-2.282.509,25	-2.396.634,71	-2.510.760,18	-2.624.885,64
9500.00.0.0.00	(R) DEDUÇÕES DO FUNDEB	-2.282.509,25	-2.396.634,71	-2.510.760,18	-2.624.885,64
9510.00.0.0.00	(R) DEDUÇÕES DO FUNDEB	-2.282.509,25	-2.396.634,71	-2.510.760,18	-2.624.885,64
TOTAL		53.387.456,44	56.005.686,90	58.628.094,74	61.254.823,90

IDENTIFICADOR DA SEÇÃO: **B25AEF655C3124****PREFEITURA MUNICIPAL DE SÃO JOÃO DA VARJOTA**

01.612.676/0001-07

ANEXO I - PLANEJAMENTO ORÇAMENTÁRIO - PPA

FONTES DE FINANCIAMENTO DOS PROGRAMAS GOVERNAMENTAIS(CONSOLIDADO)

PPA Ciclo: 2026 à 2029

RECEITA	2026	2027	2028	2029
---------	------	------	------	------

Metodologia de Cálculo das Projeções de Receita para o PPA Objetivo.

Esta nota tem como finalidade esclarecer, de forma simples e objetiva, a metodologia aplicada para estimar as receitas públicas no período de 2026 a 2029, conforme apresentado no sistema.

Etapas do Cálculo

- Identificação da Receita: Cada receita é classificada conforme sua natureza e código específico, seguindo a estrutura padrão de classificação orçamentária.
- Coleta de Dados Históricos: São considerados os valores arrecadados nos anos anteriores. Caso algum ano não possua dados disponíveis ou apresente valores irrelevantes, ele é desconsiderado na análise.
- Cálculo da Variação Percentual: Calcula-se a variação percentual entre os anos com dados disponíveis. Por exemplo, se os anos de 2022, 2023 e 2024 possuem dados, calcula-se a variação de 2022 para 2023 e de 2023 para 2024.
- Determinação da Média de Crescimento: A média das variações percentuais calculadas é utilizada como base para projeção.
- Aplicação da Média ao Valor Orçado de 2025: A média de crescimento é aplicada sobre o valor orçado para 2025, resultando no valor ajustado de 2025, que servirá como base para as projeções dos anos subsequentes.
- Projeções para os Anos Subsequentes: A partir do valor ajustado de 2025, aplica-se a mesma taxa de crescimento para estimar os valores de 2026, 2027, 2028 e 2029, de forma cumulativa.

Exemplo Ilustrativo:

Suponha que a média de crescimento calculada seja de 10% e o valor orçado para 2025 seja R\$ 1.000.000,00:

- 2025 (Ajustado): $R\$ 1.000.000,00 \times 1,10 = R\$ 1.100.000,00$
- 2026: $R\$ 1.100.000,00 \times 1,10 = R\$ 1.210.000,00$
- 2027: $R\$ 1.210.000,00 \times 1,10 = R\$ 1.331.000,00$
- 2028: $R\$ 1.331.000,00 \times 1,10 = R\$ 1.464.100,00$
- 2029: $R\$ 1.464.100,00 \times 1,10 = R\$ 1.610.510,00$

Observações Importantes:

- A metodologia busca refletir tendências históricas de arrecadação, ajustadas conforme a realidade de cada município.
- Fatores externos, como mudanças legislativas, econômicas ou sociais, podem impactar as projeções e devem ser considerados pelos gestores.
- É recomendável que as projeções sejam revisadas periodicamente, incorporando novos dados e informações relevantes.

IDENTIFICADOR DA SEÇÃO: **B25AEF655C3124****PREFEITURA MUNICIPAL DE SÃO JOÃO DA VARJOTA**

01.612.676/0001-07

ANEXO I - PLANEJAMENTO ORÇAMENTÁRIO - PPA

FONTES DE FINANCIAMENTO DOS PROGRAMAS GOVERNAMENTAIS(CONSOLIDADO)

PPA Ciclo: 2026 à 2029

RECEITA	2026	2027	2028	2029
---------	------	------	------	------

JOSE DOS SANTOS BARBOSA
PREFEITO MUNICIPAL
CPF 71349553387

FRANCISCO LEAL DA ROCHA
CONTADOR CRC/PI 012723/0
CPF 06964930396

IDENTIFICADOR DA SEÇÃO: B25AEF655C3124



PREFEITURA MUNICIPAL DE SÃO JOÃO DA VARJOTA

01.612.676/0001-07

ANEXO II - PLANEJAMENTO ORÇAMENTÁRIO – PPA

PPA Ciclo: 2026 à 2029

DESCRIÇÃO DOS PROGRAMAS GOVERNAMENTAIS/METAS/CUSTOS

PROGRAMA: 0001 PROCESSO LEGISLATIVO						
Objetivo: Estruturar as ações administrativas com pessoal, material técnico, treinamento, aquisição de material permanente, equipamentos, construção e restauração do Poder Legislativo.						
Justificativa: demonstrar a necessidade da norma, os impactos esperados e a coerência com princípios jurídicos e administrativos.						
Público Alvo: População em geral						
Estratégia: Planejamento e articulação política - Antes de apresentar um projeto, é essencial construir apoio entre parlamentares e setores interessados.						
Restrição:						
Gestor:						
CUSTOS ESTIMADOS PARA O PROGRAMA:		2026	2027	2028	2029	TOTAL
		1.594.500,00	1.674.225,00	1.753.950,00	1.833.675,00	6.856.350,00
Indicador: A DEFINIR						
Sigla: %						
Descr.Uni.Medida: PORCENTAGEM						
Índice Recente	Índice Futuro	Previsão da Evolução dos Indicadores por Exercício				
		2026	2027	2028	2029	
1	50	25	75	75	100	
PROGRAMA: 0002 PLANEJAMENTO, CONTROLE DE APOIO ADMINISTRATIVO						
Objetivo: Dotar a gestão pública de meios necessários de segurança pública, equipamentos de informática, comunicação/publicidade, telecomunicações e radiodifusão, formação e treinamento de servidores municipais, modernização administrativa e aquisição de equipamentos e material permanente.						
Justificativa: Melhoria na gestão de recursos - Evita desperdícios e otimiza processos internos. Aumento da eficiência operacional - Garante que as atividades administrativas sejam realizadas de forma ágil e eficaz. Transparência e conformidade - Assegura que todas as ações estejam alinhadas com normas e regulamentos.						
Público Alvo: O município						
Estratégia: Definição de metas e indicadores - Estabelecer objetivos claros e métricas para avaliar o desempenho.						
Restrição:						
Gestor:						
CUSTOS ESTIMADOS PARA O PROGRAMA:		2026	2027	2028	2029	TOTAL
		8.150.922,50	8.558.468,63	8.966.014,75	9.373.560,88	35.048.966,76
Indicador: A DEFINIR						
Sigla: %						
Descr.Uni.Medida: PORCENTAGEM						
Índice Recente	Índice Futuro	Previsão da Evolução dos Indicadores por Exercício				
		2026	2027	2028	2029	
1	50	25	50	75	100	
PROGRAMA: 0003 PROGRAMA DE ENCARGOS ESPECIAIS DE GOVERNO						
Objetivo: Estruturar e assegurar meios necessários aos encargos especiais do Governo.						
Justificativa: A implementação desse programa é fundamental para: Gerenciar a dívida pública - Inclui refinanciamento e pagamento de juros da dívida interna e externa. Cumprir obrigações legais - Abrange precatórios, indenizações e ressarcimentos.						
Público Alvo: População em geral						
Estratégia: Planejamento orçamentário rigoroso - Definir metas fiscais claras para evitar déficits. Monitoramento e transparência - Acompanhar a execução dos encargos e divulgar informações detalhadas.						
Restrição:						
Gestor:						
CUSTOS ESTIMADOS PARA O PROGRAMA:		2026	2027	2028	2029	TOTAL
		1.538.350,32	1.615.267,84	1.692.185,35	1.769.102,87	6.614.906,38

IDENTIFICADOR DA SEÇÃO: B25AEF655C3124



PREFEITURA MUNICIPAL DE SÃO JOÃO DA VARJOTA

01.612.676/0001-07

ANEXO II - PLANEJAMENTO ORÇAMENTÁRIO - PPA

PPA Ciclo: 2026 á 2029

DESCRIÇÃO DOS PROGRAMAS GOVERNAMENTAIS/METAS/CUSTOS

Indicador: A DEFINIR						
Sigla: %						
Descr.Uni.Medida: PORCENTAGEM						
Índice Recente	Índice Futuro	Previsão da Evolução dos Indicadores por Exercício				
		2026	2027	2028	2029	
1	25	50	75	50	100	
PROGRAMA: 0004 ABASTECIMENTO E PRODUÇÃO VEGETAL E ANIMAL						
Objetivo: Dotar os meios necessários de abastecimento e produção vegetal e animal neste município.						
Justificativa: O abastecimento e a produção agrícola e pecuária são fundamentais para:						
Garantir a segurança alimentar - Produção suficiente para atender à demanda interna e externa.						
Promover o desenvolvimento sustentável - Uso racional dos recursos naturais e práticas agrícolas responsáveis.						
Público Alvo: População em geral						
Estratégia: ncentivo à inovação tecnológica - Uso de biotecnologia, mecanização e agricultura de precisão.						
Gestão sustentável dos recursos naturais - Práticas de conservação do solo e uso eficiente da água.						
Restrição:						
Gestor:						
CUSTOS ESTIMADOS PARA O PROGRAMA:		2026	2027	2028	2029	TOTAL
		31.500,00	33.075,00	34.650,00	36.225,00	135.450,00
Indicador: A DEFINIR						
Sigla: %						
Descr.Uni.Medida: PORCENTAGEM						
Índice Recente	Índice Futuro	Previsão da Evolução dos Indicadores por Exercício				
		2026	2027	2028	2029	
1	50	50	75	75	100	
PROGRAMA: 0005 CONTROLE, CONSERV.E MANUT.DO SERV.DE TRANSPORTE						
Objetivo: Estruturar ações para garantir o controle, conservação e manutenção do serviço de transporte deste município.						
Justificativa: Garantir a segurança dos usuários - Redução de acidentes e falhas mecânicas.						
Aumentar a vida útil dos veículos e equipamentos - Prevenção de desgastes prematuros.						
Cumprir normas ambientais e regulatórias - Controle de emissões e adequação às legislações.						
Público Alvo: População em geral						
Estratégia: Planejamento e Controle da Manutenção (PCM) - Implementação de cronogramas de manutenção preventiva.						
Restrição:						
Gestor:						
CUSTOS ESTIMADOS PARA O PROGRAMA:		2026	2027	2028	2029	TOTAL
		281.000,00	295.050,00	309.100,00	323.150,00	1.208.300,00
Indicador: A DEFINIR						
Sigla: %						
Descr.Uni.Medida: PORCENTAGEM						
Índice Recente	Índice Futuro	Previsão da Evolução dos Indicadores por Exercício				
		2026	2027	2028	2029	
1	50	50	50	75	100	
PROGRAMA: 0006 PROG. COMUNITARIOS DE PRODUÇÃO E SERVIÇOS						
Objetivo: Estruturar ações administrativas junto a programas comunitários e serviços neste município.						
Justificativa: Fomentar a economia solidária - Geração de trabalho e renda por meio de cooperativas e associações.						
Promover a autonomia das comunidades - Redução da dependência de grandes empresas e fortalecimento da produção local.						
Garantir sustentabilidade - Uso de práticas ecológicas e socialmente responsáveis na produção e prestação de serviços.						
Público Alvo: População em geral						
Estratégia: Mapeamento das necessidades locais - Identificar demandas e oportunidades para produção e serviços.						
Capacitação e formação - Treinamento de moradores para gestão e operação dos empreendimentos.						
Restrição:						

IDENTIFICADOR DA SEÇÃO: B25AEF655C3124



PREFEITURA MUNICIPAL DE SÃO JOÃO DA VARJOTA

01.612.676/0001-07

ANEXO II - PLANEJAMENTO ORÇAMENTÁRIO – PPA

PPA Ciclo: 2026 á 2029

DESCRIÇÃO DOS PROGRAMAS GOVERNAMENTAIS/METAS/CUSTOS

Gestor:

CUSTOS ESTIMADOS PARA O PROGRAMA:

	2026	2027	2028	2029	TOTAL
	32.684,00	34.318,20	35.952,40	37.586,60	140.541,20

Indicador: A DEFINIR						
Sigla: %						
Descr.Uni.Medida: PORCENTAGEM						
Índice Recente	Índice Futuro	Previsão da Evolução dos Indicadores por Exercício				
		2026	2027	2028	2029	
1	25	50	75	75	100	
PROGRAMA: 0007 ASSISTENCIA SOCIAL GERAL E COMUNITARIA						
<p>Objetivo: Assegurar assistência social permanente à população carente, combatendo a pobreza e a fome, consolidação da estrutura e funcionamento dos programas dos Fundos Especiais.</p> <p>Justificativa: Redução da desigualdade social - Oferece suporte a grupos vulneráveis, promovendo inclusão e dignidade. Fortalecimento dos vínculos comunitários - Incentiva a participação social e o desenvolvimento coletivo.</p> <p>Público Alvo: POPULAÇÃO EM GERAL.</p> <p>Estratégia: Parcerias intersetoriais - Colaboração entre governo, ONGs e setor privado para ampliar o alcance dos programas.</p> <p>Restrição:</p> <p>Gestor:</p>						
CUSTOS ESTIMADOS PARA O PROGRAMA:						
		2026	2027	2028	2029	TOTAL
		1.542.083,00	1.619.187,15	1.696.291,30	1.773.395,45	6.630.956,90
Indicador: A DEFINIR						
Sigla: %						
Descr.Uni.Medida: PORCENTAGEM						
Índice Recente	Índice Futuro	Previsão da Evolução dos Indicadores por Exercício				
		2026	2027	2028	2029	
1	75	75	75	75	100	
Indicador: A DEFINIR						
Sigla: %						
Descr.Uni.Medida: PORCENTAGEM						
Índice Recente	Índice Futuro	Previsão da Evolução dos Indicadores por Exercício				
		2026	2027	2028	2029	
1	100	100	100	100	100	
PROGRAMA: 0008 SAUDE PREVENTIVA E SAUDE DA FAMILIA						
<p>Objetivo: Garantir saúde básica, qualificação aos profissionais, coordenação ao atendimento popular, estrutura e funcionamento dos programas dos Fundos Especiais de Saúde.</p> <p>Justificativa: Redução de doenças crônicas - Ações preventivas diminuem casos de hipertensão, diabetes e outras condições.</p> <p>Público Alvo: População em geral</p> <p>Estratégia: Expansão da Estratégia Saúde da Família (ESF) - Fortalecimento das equipes multiprofissionais para atendimento contínuo.</p> <p>Restrição:</p> <p>Gestor:</p>						
CUSTOS ESTIMADOS PARA O PROGRAMA:						
		2026	2027	2028	2029	TOTAL
		1.906.000,00	2.001.300,00	2.096.600,00	2.191.900,00	8.195.800,00
Indicador: A DEFINIR						
Sigla: %						
Descr.Uni.Medida: PORCENTAGEM						
Índice Recente	Índice Futuro	Previsão da Evolução dos Indicadores por Exercício				
		2026	2027	2028	2029	
1	25	50	50	75	100	
PROGRAMA: 0009 PROMOÇÃO DA CULTURA, TURISMO, DESPORTO E LAZER						
<p>Objetivo: Estruturar e assegurar meios necessários de melhoria nos setores de cultura, esporte, lazer e turismo para toda população deste município.</p>						

IDENTIFICADOR DA SEÇÃO: B25AEF655C3124

PREFEITURA MUNICIPAL DE SÃO JOÃO DA VARJOTA

01.612.676/0001-07

ANEXO II - PLANEJAMENTO ORÇAMENTÁRIO - PPA

PPA Ciclo: 2026 á 2029

DESCRIÇÃO DOS PROGRAMAS GOVERNAMENTAIS/METAS/CUSTOS

Justificativa: Valorização da identidade cultural - Incentivo às manifestações artísticas e preservação do patrimônio histórico.
Fomento ao turismo sustentável - Desenvolvimento de atividades que impulsionam a economia sem comprometer o meio ambiente.

Público Alvo: População em geral

Estratégia: Criação de políticas públicas integradas - Planejamento conjunto entre cultura, turismo e esporte.
Promoção de eventos e festivais - Fortalecimento da identidade local e atração de visitantes.

Restrição:

Gestor:

CUSTOS ESTIMADOS PARA O PROGRAMA:

	2026	2027	2028	2029	TOTAL
	2.494.800,00	2.619.540,00	2.744.280,00	2.869.020,00	10.727.640,00

Indicador: A DEFINIR						
Sigla: %						
Descr.Uni.Medida: PORCENTAGEM						
Índice Recente	Índice Futuro	Previsão da Evolução dos Indicadores por Exercício				
		2026	2027	2028	2029	
1	50	50	50	75	100	
Indicador: A DEFINIR						
Sigla: %						
Descr.Uni.Medida: PORCENTAGEM						
Índice Recente	Índice Futuro	Previsão da Evolução dos Indicadores por Exercício				
		2026	2027	2028	2029	
1	50	75	75	75	100	
PROGRAMA: 0010 ATENDIMENTO AMB.EMERG.PREVENT. E EPIDEMIOLOGICA						
Objetivo: Garantir saúde básica, qualificação aos profissionais, coordenação ao atendimento popular durante emergências preventivas neste município.						
Justificativa: Redução da sobrecarga hospitalar - Atendimento ambulatorial eficiente evita internações desnecessárias. Prevenção de surtos epidemiológicos - Monitoramento e controle de doenças infecciosas.						
Público Alvo: População em geral						
Estratégia: Fortalecimento da atenção primária - Expansão de unidades básicas de saúde e equipes multidisciplinares.						
Restrição:						
Gestor:						
CUSTOS ESTIMADOS PARA O PROGRAMA:						
		2026	2027	2028	2029	TOTAL
		1.648.600,00	1.731.030,00	1.813.460,00	1.895.890,00	7.088.980,00
Indicador: A DEFINIR						
Sigla: %						
Descr.Uni.Medida: PORCENTAGEM						
Índice Recente	Índice Futuro	Previsão da Evolução dos Indicadores por Exercício				
		2026	2027	2028	2029	
1	50	75	75	75	100	
PROGRAMA: 0011 MANUT.E REVIT. DO ENSINO INFANTIL						
Objetivo: Dotar de infra-estrutura básica e pedagógica o Ensino Infantil neste município.						
Justificativa: Garantir infraestrutura adequada - Ambientes seguros e bem equipados favorecem o aprendizado. Promover inclusão e acessibilidade - Espaços adaptados para crianças com necessidades especiais.						
Público Alvo: Alunos da educação infantil						
Estratégia: Investimento em infraestrutura - Reformas e melhorias em escolas e creches.						
Restrição:						
Gestor:						
CUSTOS ESTIMADOS PARA O PROGRAMA:						
		2026	2027	2028	2029	TOTAL
		4.933.000,00	5.179.650,00	5.426.300,00	5.672.950,00	21.211.900,00

IDENTIFICADOR DA SEÇÃO: B25AEF655C3124



PREFEITURA MUNICIPAL DE SÃO JOÃO DA VARJOTA

01.612.676/0001-07

ANEXO II - PLANEJAMENTO ORÇAMENTÁRIO - PPA

PPA Ciclo: 2026 á 2029

DESCRIÇÃO DOS PROGRAMAS GOVERNAMENTAIS/METAS/CUSTOS

Indicador: A DEFINIR						
Sigla: %						
Descr.Uni.Medida: PORCENTAGEM						
Índice Recente	Índice Futuro	Previsão da Evolução dos Indicadores por Exercício				
		2026	2027	2028	2029	
1	50	75	75	75	100	
PROGRAMA: 0012 MANUT. E REVIT. DO ENSINO FUNDAMENTAL						
<p>Objetivo: Dotar de infra-estrutura básica e pedagógica o Ensino Fundamental neste município.</p> <p>Justificativa: A manutenção e a revitalização das estruturas do ensino fundamental são essenciais para garantir um ambiente de aprendizado seguro, acessível e motivador para estudantes e educadores. A preservação das instalações físicas e a atualização dos recursos pedagógicos impactam diretamente a qualidade do ensino e o desenvolvimento dos alunos.</p> <p>Investir na manutenção preventiva evita problemas estruturais e reduz custos com reparos emergenciais. Além disso, a revitalização dos espaços escolares proporciona um ambiente mais agradável e propício ao aprendizado, estimulando o engajamento dos estudantes e melhorando seu desempenho acadêmico.</p> <p>Público Alvo: Alunos da rede municipal</p> <p>Estratégia:</p> <p>Restrição:</p> <p>Gestor:</p>						
CUSTOS ESTIMADOS PARA O PROGRAMA:		2026	2027	2028	2029	TOTAL
		14.179.292,00	14.888.256,60	15.597.221,20	16.306.185,80	60.970.955,60
Indicador: A DEFINIR						
Sigla: %						
Descr.Uni.Medida: PORCENTAGEM						
Índice Recente	Índice Futuro	Previsão da Evolução dos Indicadores por Exercício				
		2026	2027	2028	2029	
100	100	100	100	100	100	
PROGRAMA: 0013 MANUT. DO ENSINO MDIO, J. E ADULTO PROF. E E						
<p>Objetivo: Dotar de infra-estrutura básica e pedagógica o Ensino de Jovens e Adultos deste Município.</p> <p>Justificativa: A manutenção e modernização das estruturas do ensino médio, jovem e adulto profissionalizante e técnico são fundamentais para garantir um ensino de qualidade, alinhado às demandas contemporâneas do mercado e da sociedade. Além de oferecer um ambiente adequado para a aprendizagem, a revitalização das unidades escolares e dos recursos pedagógicos impacta diretamente no desempenho e na motivação dos estudantes.</p> <p>Público Alvo: População em geral</p> <p>Estratégia: Infraestrutura Adequada - Investir na reforma e manutenção dos espaços físicos, garantindo acessibilidade, segurança e conforto para estudantes e educadores.</p> <p>Restrição:</p> <p>Gestor:</p>						
CUSTOS ESTIMADOS PARA O PROGRAMA:		2026	2027	2028	2029	TOTAL
		297.130,00	311.986,50	326.843,00	341.699,50	1.277.659,00
Indicador: A DEFINIR						
Sigla: %						
Descr.Uni.Medida: PORCENTAGEM						
Índice Recente	Índice Futuro	Previsão da Evolução dos Indicadores por Exercício				
		2026	2027	2028	2029	
1	50	75	75	75	100	
PROGRAMA: 0015 PROGRAMA DE ALIMENTAÇÃO E NUTRIÇÃO						
<p>Objetivo: Estruturar e assegurar os meios necessários de alimentação e nutrição neste município.</p> <p>Justificativa: A implementação de um Programa de Alimentação e Nutrição é essencial para promover a saúde e o bem-estar da população, combatendo problemas como desnutrição, obesidade e doenças relacionadas à alimentação inadequada. A nutrição equilibrada é um fator determinante para o desenvolvimento físico e cognitivo, especialmente em crianças e adolescentes, além de contribuir para a qualidade de vida de adultos e idosos.</p> <p>Público Alvo: População em geral</p> <p>Estratégia: Educação Nutricional - Implementar campanhas de conscientização sobre alimentação saudável em escolas, empresas e comunidades.</p> <p>Restrição:</p>						

IDENTIFICADOR DA SEÇÃO: B25AEF655C3124



PREFEITURA MUNICIPAL DE SÃO JOÃO DA VARJOTA

01.612.676/0001-07

ANEXO II - PLANEJAMENTO ORÇAMENTÁRIO - PPA

PPA Ciclo: 2026 á 2029

DESCRIÇÃO DOS PROGRAMAS GOVERNAMENTAIS/METAS/CUSTOS

Gestor:

CUSTOS ESTIMADOS PARA O PROGRAMA:

	2026	2027	2028	2029	TOTAL
	613.100,00	643.755,00	674.410,00	705.065,00	2.636.330,00

Indicador: A DEFINIR						
Sigla: %						
Descr.Uni.Medida: PORCENTAGEM						
Índice Recente	Índice Futuro	Previsão da Evolução dos Indicadores por Exercício				
		2026	2027	2028	2029	
1	100	100	100	100	100	
PROGRAMA: 0019 PROG. DE MANUT. DE SERV. DE UTILIDADE PUBLICA						
<p>Objetivo: Desenvolver ações administrativas de utilidade pública em prol deste município.</p> <p>Justificativa: A manutenção dos serviços de utilidade pública é essencial para garantir o funcionamento adequado de infraestrutura e equipamentos que atendem diretamente às necessidades da população. Serviços como abastecimento de água, energia elétrica, saneamento básico, transporte público e telecomunicações precisam de manutenção contínua para evitar falhas, reduzir custos com reparos emergenciais e assegurar a qualidade dos serviços prestados.</p> <p>Público Alvo: População em geral</p> <p>Estratégia: Monitoramento e Diagnóstico Contínuo - Implementar sistemas de acompanhamento para identificar falhas e necessidades de manutenção antes que se tornem problemas graves.</p> <p>Restrição:</p> <p>Gestor:</p>						
CUSTOS ESTIMADOS PARA O PROGRAMA:						
		2026	2027	2028	2029	TOTAL
		2.097.373,00	2.202.241,65	2.307.110,30	2.411.978,95	9.018.703,90
Indicador: A DEFINIR						
Sigla: %						
Descr.Uni.Medida: PORCENTAGEM						
Índice Recente	Índice Futuro	Previsão da Evolução dos Indicadores por Exercício				
		2026	2027	2028	2029	
1	50	75	75	100	100	
PROGRAMA: 0020 PROG. DE EDIFICAÇÕES E OBRAS PUBLICAS						
<p>Objetivo: Implantação de ampla infra-estrutura urbana e rural de prédio próprios, desapropriação de imóveis, áreas de lazer e casas, neste município.</p> <p>Justificativa: O investimento em edificações e obras públicas é essencial para o desenvolvimento sustentável de uma cidade, estado ou país. Este programa visa garantir infraestrutura adequada para a população, promovendo melhorias em áreas fundamentais como educação, saúde, mobilidade urbana e segurança.</p> <p>Público Alvo: População em geral</p> <p>Estratégia:</p> <p>Restrição:</p> <p>Gestor:</p>						
CUSTOS ESTIMADOS PARA O PROGRAMA:						
		2026	2027	2028	2029	TOTAL
		4.117.823,87	4.323.715,06	4.529.606,26	4.735.497,45	17.706.642,64
Indicador: A DEFINIR						
Sigla: %						
Descr.Uni.Medida: PORCENTAGEM						
Índice Recente	Índice Futuro	Previsão da Evolução dos Indicadores por Exercício				
		2026	2027	2028	2029	
1	25	50	50	75	100	
PROGRAMA: 0021 DIVULGAÇÃO OFICIAL						
<p>Objetivo: Estruturar e assegurar meios necessários de divulgação de atos oficiais da gestão municipal.</p> <p>Justificativa: A divulgação oficial é essencial para garantir transparência, acesso à informação e comunicação eficaz entre instituições e a sociedade. A publicação de atos, decisões e informações relevantes fortalece a confiança pública e assegura que cidadãos, empresas e órgãos governamentais estejam bem informados sobre políticas, serviços e regulamentações.</p> <p>Público Alvo: POPULAÇÃO EM GERAL.</p> <p>Estratégia: Digitalização e Modernização - Implementar plataformas online para publicação de atos oficiais, garantindo acesso rápido e seguro às informações..</p>						

IDENTIFICADOR DA SEÇÃO: B25AEF655C3124



PREFEITURA MUNICIPAL DE SÃO JOÃO DA VARJOTA

01.612.676/0001-07

ANEXO II - PLANEJAMENTO ORÇAMENTÁRIO – PPA

PPA Ciclo: 2026 à 2029

DESCRIÇÃO DOS PROGRAMAS GOVERNAMENTAIS/METAS/CUSTOS

Restrição:

Gestor:

CUSTOS ESTIMADOS PARA O PROGRAMA:

2026	2027	2028	2029	TOTAL
78.250,00	82.162,50	86.075,00	89.987,50	336.475,00

Indicador: A DEFINIR						
Sigla: %						
Descr.Uni.Medida: PORCENTAGEM						
Índice Recente	Índice Futuro	Previsão da Evolução dos Indicadores por Exercício				
		2026	2027	2028	2029	
1	25	50	50	75	100	
PROGRAMA: 0022 LEI PAULO GUSTAVO - LPG - AUDIOVISUAIS						
Objetivo:						
Justificativa:						
Público Alvo:						
Estratégia:						
Restrição:						
Gestor:						
CUSTOS ESTIMADOS PARA O PROGRAMA:						
		2026	2027	2028	2029	TOTAL
		58.300,00	61.215,00	64.130,00	67.045,00	250.690,00
PROGRAMA: 0023 PROGRAMA DE MODERNIZAÇÃO ADMINISTRATIVA						
Objetivo: Dotar a gestão pública de meios para modernização administrativa e desenvolvimento do município.						
Justificativa: A modernização administrativa é essencial para garantir eficiência, transparência e inovação na gestão pública e privada. Com o avanço tecnológico e as mudanças nas demandas sociais e econômicas, é fundamental adaptar os processos administrativos, tornando-os mais ágeis e eficazes.						
Público Alvo: POPULAÇÃO EM GERAL.						
Estratégia: Digitalização e Automação de Processos - Substituir sistemas manuais por plataformas digitais para aumentar a eficiência e reduzir erros operacionais.						
Restrição:						
Gestor:						
CUSTOS ESTIMADOS PARA O PROGRAMA:						
		2026	2027	2028	2029	TOTAL
		280.310,00	294.325,50	308.341,00	322.356,50	1.205.333,00
Indicador: A DEFINIR						
Sigla: %						
Descr.Uni.Medida: PORCENTAGEM						
Índice Recente	Índice Futuro	Previsão da Evolução dos Indicadores por Exercício				
		2026	2027	2028	2029	
1	50	75	75	100	100	
PROGRAMA: 0024 ENCARGOS COM TELECOMUNICAÇÕES						
Objetivo: Dotar a gestão pública de meios necessários para comunicação/publicidade, telecomunicação e radiodifusão, neste município.						
Justificativa: Os encargos com telecomunicações representam um investimento essencial para garantir conectividade eficiente, acessibilidade digital e suporte às operações de instituições públicas e privadas. A infraestrutura de telecomunicações é fundamental para a comunicação, a segurança da informação e a modernização dos serviços, permitindo maior integração entre setores e facilitando o acesso da população a serviços essenciais.						
Público Alvo: POPULAÇÃO EM GERAL.						
Estratégia:						
Restrição:						
Gestor:						
CUSTOS ESTIMADOS PARA O PROGRAMA:						
		2026	2027	2028	2029	TOTAL
		88.837,00	93.278,85	97.720,70	102.162,55	381.999,10

IDENTIFICADOR DA SEÇÃO: B25AEF655C3124



PREFEITURA MUNICIPAL DE SÃO JOÃO DA VARJOTA

01.612.676/0001-07

ANEXO II - PLANEJAMENTO ORÇAMENTÁRIO - PPA

PPA Ciclo: 2026 á 2029

DESCRIÇÃO DOS PROGRAMAS GOVERNAMENTAIS/METAS/CUSTOS

Indicador: A DEFINIR						
Sigla: %						
Descr.Uni.Medida: PORCENTAGEM						
Índice Recente	Índice Futuro	Previsão da Evolução dos Indicadores por Exercício				
		2026	2027	2028	2029	
1	25	50	50	75	100	
PROGRAMA: 0025 PROGRAMA DE INFRA-ESTRUTURA MUNICIPAL						
Objetivo: Implantação de ampla infra-estrutura urbana e rural de obras de pavimentação, prédios próprios, desapropriação de imóveis, áreas de lazer, casas populares, abastecimento d'água, proteção e preservação do meio ambiente, saneamento basico geral, sistema de energia elétrica e perfuração de poços tubulares.						
Justificativa:						
Público Alvo: POPULAÇÃO EM GERAL.						
Estratégia:						
Restrição:						
Gestor:						
CUSTOS ESTIMADOS PARA O PROGRAMA:		2026	2027	2028	2029	TOTAL
		969.610,00	1.018.090,50	1.066.571,00	1.115.051,50	4.169.323,00
Indicador: A DEFINIR						
Sigla: %						
Descr.Uni.Medida: PORCENTAGEM						
Índice Recente	Índice Futuro	Previsão da Evolução dos Indicadores por Exercício				
		2026	2027	2028	2029	
1	50	75	50	75	100	
PROGRAMA: 0026 PROG.DE QUALIDADE E EFICIENCIA DA SAUDE						
Objetivo: Garantir saúde básica e de qualidade para toda a população deste município.						
Justificativa: Melhorar a qualidade dos serviços de saúde - Garantia de atendimento humanizado e eficiente. Reduzir desperdícios e otimizar recursos - Uso racional de insumos e infraestrutura hospitalar. Fortalecer a atenção primária - Prevenção de doenças e redução da demanda por serviços emergenciais.						
Público Alvo: POPULAÇÃO EM GERAL.						
Estratégia: Planejamento e monitoramento contínuo - Avaliação de indicadores de qualidade e eficiência. Capacitação de profissionais - Treinamento constante para aprimorar práticas médicas e administrativas.						
Restrição:						
Gestor:						
CUSTOS ESTIMADOS PARA O PROGRAMA:		2026	2027	2028	2029	TOTAL
		2.391.500,00	2.511.075,00	2.630.650,00	2.750.225,00	10.283.450,00
Indicador: A DEFINIR						
Sigla: %						
Descr.Uni.Medida: PORCENTAGEM						
Índice Recente	Índice Futuro	Previsão da Evolução dos Indicadores por Exercício				
		2026	2027	2028	2029	
1	50	50	75	75	100	
PROGRAMA: 0028 IMPLEMENTAÇÃO E MANUT. DAS AÇÕES DE CONSORCIO PUBLICO						
Objetivo:						
Justificativa:						
Público Alvo:						
Estratégia:						
Restrição:						
Gestor:						
CUSTOS ESTIMADOS PARA O PROGRAMA:		2026	2027	2028	2029	TOTAL
		39.000,00	40.950,00	42.900,00	44.850,00	167.700,00
PROGRAMA: 0029 INDICE DE GESTÃO DESCENTRALIZADA						
Objetivo:						

IDENTIFICADOR DA SEÇÃO: B25AEF655C3124



PREFEITURA MUNICIPAL DE SÃO JOÃO DA VARJOTA

01.612.676/0001-07

ANEXO II - PLANEJAMENTO ORÇAMENTÁRIO – PPA

PPA Ciclo: 2026 á 2029

DESCRIÇÃO DOS PROGRAMAS GOVERNAMENTAIS/METAS/CUSTOS

Justificativa:

Público Alvo:

Estratégia:

Restrição:

Gestor:

CUSTOS ESTIMADOS PARA O PROGRAMA:	2026	2027	2028	2029	TOTAL
	108.300,00	113.715,00	119.130,00	124.545,00	465.690,00

PROGRAMA: 0300 APOIO/PROMOÇÃO E FORTALECIMENTO DA POLÍTICA DA PRIMEIRA INFANCIA

Objetivo:

Justificativa:

Público Alvo:

Estratégia:

Restrição:

Gestor:

CUSTOS ESTIMADOS PARA O PROGRAMA:	2026	2027	2028	2029	TOTAL
	18.100,00	19.005,00	19.910,00	20.815,00	77.830,00

PROGRAMA: 0301 PAEFI - MSERVIÇOS DE PROTEÇÃO E ATENDIMENTO ESPECIALIZADO A FAMILIAS E INDIVDUOS

Objetivo: Fortalecer a função protetiva da família - Apoio para que as famílias possam garantir segurança e bem-estar aos seus membros.

Prevenir a reincidência de violações de direitos - Acompanhamento contínuo para evitar novos casos de risco social.

Facilitar o acesso a serviços essenciais - Encaminhamento para saúde, educação, assistência jurídica e programas sociais.

Promover a autonomia dos indivíduos

Justificativa: Garantir proteção social - Apoio a famílias que enfrentam violações de direitos, como violência, abandono e discriminação.

Fortalecer vínculos familiares e comunitários - Promoção de relações saudáveis e suporte psicológico.

Prevenir reincidência de violações - Acompanhamento contínuo para evitar novos casos de risco social.

Público Alvo:

Estratégia: Atendimento especializado no CREAS - Oferta obrigatória do serviço em Centros de Referência Especializados de Assistência Social.

Restrição:

Gestor:

CUSTOS ESTIMADOS PARA O PROGRAMA:	2026	2027	2028	2029	TOTAL
	4.900,00	5.145,00	5.390,00	5.635,00	21.070,00

Indicador: A DEFINIR

Sigla: %

Descr.Uni.Medida: PORCENTAGEM

Índice Recente	Índice Futuro	Previsão da Evolução dos Indicadores por Exercício				
		2026	2027	2028	2029	
1	25	50	50	75	100	

PROGRAMA: 0302 EVENTOS CULTURAIS

Objetivo: Valorizar a identidade cultural - Incentivar manifestações artísticas e preservar o patrimônio histórico.

Justificativa: Preservação e difusão da cultura - Manter vivas tradições e expressões artísticas.

Engajamento comunitário - Criar espaços de interação e participação social.

Educação e formação - Estimular o aprendizado por meio de experiências culturais.

Desenvolvimento econômico - Movimentar setores como turismo, gastronomia e comércio

Público Alvo:

Estratégia: Parcerias estratégicas - Colaboração entre governo, setor privado e sociedade civil.

Investimento em infraestrutura - Melhoria de espaços culturais e acessibilidade.

Promoção de festivais e circuitos culturais - Fortalecimento da identidade local e atração de visitantes.

Restrição:

Gestor:

CUSTOS ESTIMADOS PARA O PROGRAMA:	2026	2027	2028	2029	TOTAL
-----------------------------------	------	------	------	------	-------

IDENTIFICADOR DA SEÇÃO: B25AEF655C3124



PREFEITURA MUNICIPAL DE SÃO JOÃO DA VARJOTA

01.612.676/0001-07

ANEXO II - PLANEJAMENTO ORÇAMENTÁRIO - PPA

PPA Ciclo: 2026 á 2029

DESCRIÇÃO DOS PROGRAMAS GOVERNAMENTAIS/METAS/CUSTOS

		14.200,00	14.910,00	15.620,00	16.330,00	61.060,00
Indicador: A DEFINIR						
Sigla: %						
Descr.Uni.Medida: PORCENTAGEM						
Índice Recente	Índice Futuro	Previsão da Evolução dos Indicadores por Exercício				
		2026	2027	2028	2029	
1	25	50	75	75	100	
PROGRAMA: 0303 INCENTIVO E MANUTENÇÃO AO TURISMO						
Objetivo: Fortalecer a Política Nacional de Turismo - Integrar ações governamentais para estruturar destinos turísticos. Promover o desenvolvimento sustentável - Alinhar o turismo à Agenda 2030 da ONU. Gerar empregos e renda - Estimular o setor turístico como motor da economia. Melhorar a infraestrutura turística - Investir em serviços e acessibilidade para visitantes						
Justificativa: Aumentar a competitividade do setor - Melhorar a qualidade dos serviços turísticos e atrair mais visitantes. Preservar o patrimônio cultural e ambiental - Garantir que o turismo seja sustentável e respeite as comunidades locais.						
Público Alvo:						
Estratégia: Investimento em infraestrutura - Melhorar acessibilidade, transporte e serviços turísticos. Capacitação de profissionais - Qualificar trabalhadores do setor para oferecer serviços de excelência.						
Restrição:						
Gestor:						
CUSTOS ESTIMADOS PARA O PROGRAMA:		2026	2027	2028	2029	TOTAL
		540.000,00	567.000,00	594.000,00	621.000,00	2.322.000,00
Indicador: A DEFINIR						
Sigla: %						
Descr.Uni.Medida: PORCENTAGEM						
Índice Recente	Índice Futuro	Previsão da Evolução dos Indicadores por Exercício				
		2026	2027	2028	2029	
1	25	75	50	75	100	
PROGRAMA: 0510 LEI PAULO GUSTAVO DEMAIS CULTURA EXCETO AUDIOVISUAIS - LPG						
Objetivo:						
Justificativa:						
Público Alvo:						
Estratégia:						
Restrição:						
Gestor:						
CUSTOS ESTIMADOS PARA O PROGRAMA:		2026	2027	2028	2029	TOTAL
		6.000,00	6.300,00	6.600,00	6.900,00	25.800,00
PROGRAMA: 0999 RESERVA DE CONTINGENCIA						
Objetivo: .Mitigar riscos financeiros - Garantir recursos para cobrir despesas inesperadas. Assegurar a continuidade de projetos - Evitar paralisações devido a imprevistos orçamentários.						
Justificativa: Prevenir impactos negativos - Redução de déficits e necessidade de cortes emergenciais. Garantir previsibilidade financeira - Maior segurança na execução de políticas públicas e projetos privados. Facilitar a gestão de riscos - Permite respostas rápidas a eventos inesperados, como desastres naturais ou crises econômicas.						
Público Alvo: POPULAÇÃO EM GERAL.						
Estratégia: Definição de critérios claros - Estabelecer regras para uso e reposição da reserva. Monitoramento contínuo - Acompanhamento de indicadores financeiros para ajustes estratégicos.						
Revisão periódica - Atualização da reserva conforme mudanças econômicas e institucionais						
Restrição:						
Gestor:						
CUSTOS ESTIMADOS PARA O PROGRAMA:		2026	2027	2028	2029	TOTAL
		600.000,00	630.000,00	660.000,00	690.000,00	2.580.000,00

IDENTIFICADOR DA SEÇÃO: B25AEF655C3124



PREFEITURA MUNICIPAL DE SÃO JOÃO DA VARJOTA

01.612.676/0001-07

ANEXO II - PLANEJAMENTO ORÇAMENTÁRIO – PPA

PPA Ciclo: 2026 á 2029

DESCRIÇÃO DOS PROGRAMAS GOVERNAMENTAIS/METAS/CUSTOS

Indicador: A DEFINIR						
Sigla: %						
Descr.Uni.Medida: PORCENTAGEM						
Índice Recente	Índice Futuro	Previsão da Evolução dos Indicadores por Exercício				
		2026	2027	2028	2029	
1	50	75	75	75	100	
PROGRAMA: 1000 MANUT. SETOR DE LICITAÇÃO E CONTRATOS						
Objetivo: CRIAR E MANTER ATIVIDADES PARA MANUTENÇÃO DE LICITAÇÕES E CONTRATOS						
Justificativa: CRIAR E MANTER ATIVIDADES PARA MANUTENÇÃO DE LICITAÇÕES E CONTRATOS						
Público Alvo: PUBLICO EM GERAL						
Estratégia:						
Restrição:						
Gestor:						
CUSTOS ESTIMADOS PARA O PROGRAMA:		2026 0,00	2027 0,00	2028 0,00	2029 0,00	TOTAL 0,00
Indicador: PERCENTUAL						
Sigla: %						
Descr.Uni.Medida: PORCENTAGEM						
Índice Recente	Índice Futuro	Previsão da Evolução dos Indicadores por Exercício				
		2026	2027	2028	2029	
1	100	25	50	75	100	
PROGRAMA: 1001 MANUT. SEC. DE ESPORTE, JUVENTUDE E LAZER						
Objetivo: CRIAR E MANTER ATIVIDADES PARA MANUTENÇÃO DE ESPORTE, JUVENTUDE E LAZER						
Justificativa: CRIAR E MANTER ATIVIDADES PARA MANUTENÇÃO DE ESPORTE, JUVENTUDE E LAZER						
Público Alvo: PUBLICO EM GERAL						
Estratégia:						
Restrição:						
Gestor:						
CUSTOS ESTIMADOS PARA O PROGRAMA:		2026 0,00	2027 0,00	2028 0,00	2029 0,00	TOTAL 0,00
Indicador: PERCENTUAL						
Sigla: %						
Descr.Uni.Medida: PORCENTAGEM						
Índice Recente	Índice Futuro	Previsão da Evolução dos Indicadores por Exercício				
		2026	2027	2028	2029	
1	100	25	50	75	100	
PROGRAMA: 1002 MANUT. SEC. DE POLÍTICAS PARA AS MULHERES						
Objetivo: CRIAR E MANTER ATIVIDADES PARA MANUTENÇÃO DE POLÍTICAS PARA MULHERES						
Justificativa: CRIAR E MANTER ATIVIDADES PARA MANUTENÇÃO DE POLÍTICAS PARA MULHERES						
Público Alvo: MULHERES EM GERAL						
Estratégia:						
Restrição:						
Gestor:						
CUSTOS ESTIMADOS PARA O PROGRAMA:		2026 0,00	2027 0,00	2028 0,00	2029 0,00	TOTAL 0,00

IDENTIFICADOR DA SEÇÃO: B25AEF655C3124



PREFEITURA MUNICIPAL DE SÃO JOÃO DA VARJOTA

01.612.676/0001-07

ANEXO II - PLANEJAMENTO ORÇAMENTÁRIO – PPA

PPA Ciclo: 2026 à 2029

DESCRIÇÃO DOS PROGRAMAS GOVERNAMENTAIS/METAS/CUSTOS

Indicador: PERCENTUAL						
Sigla: %						
Descr.Uni.Medida: PORCENTAGEM						
Índice Recente	Índice Futuro	Previsão da Evolução dos Indicadores por Exercício				
		2026	2027	2028	2029	
1	100	25	50	75	100	
PROGRAMA: 1003 MANUT. SEC. DE CULTURA E TURISMO						
Objetivo: CRIAR E MANTER ATIVIDADES PARA MANUTENÇÃO DE ATIVIDADES DE CULTURA E TURISMO						
Justificativa: CRIAR E MANTER ATIVIDADES PARA MANUTENÇÃO DE ATIVIDADES DE CULTURA E TURISMO						
Público Alvo: PÚBLICO EM GERAL						
Estratégia:						
Restrição:						
Gestor:						
CUSTOS ESTIMADOS PARA O PROGRAMA:		2026	2027	2028	2029	TOTAL
		0,00	0,00	0,00	0,00	0,00
Indicador: PERCENTUAL						
Sigla: %						
Descr.Uni.Medida: PORCENTAGEM						
Índice Recente	Índice Futuro	Previsão da Evolução dos Indicadores por Exercício				
		2026	2027	2028	2029	
1	100	25	50	75	100	
PROGRAMA: 1004 MANUT. SEC. DE ASSISTÊNCIA A PESSOA IDOSA						
Objetivo:						
Justificativa:						
Público Alvo:						
Estratégia:						
Restrição:						
Gestor:						
CUSTOS ESTIMADOS PARA O PROGRAMA:		2026	2027	2028	2029	TOTAL
		100.000,00	105.000,00	110.000,00	115.000,00	430.000,00
PROGRAMA: 1005 REALIZAÇÃO DE CONCURSO PÚBLICO						
Objetivo:						
Justificativa:						
Público Alvo:						
Estratégia:						
Restrição:						
Gestor:						
CUSTOS ESTIMADOS PARA O PROGRAMA:		2026	2027	2028	2029	TOTAL
		480.000,00	504.000,00	528.000,00	552.000,00	2.064.000,00
TOTAL DOS PROGRAMAS:						
		2026	2027	2028	2029	Total
		51.235.465,69	53.797.238,98	56.359.012,26	58.920.785,55	220.312.502,48

IDENTIFICADOR DA SEÇÃO: **B25AEF655C3124****PREFEITURA MUNICIPAL DE SÃO JOÃO DA VARJOTA**

01.612.676/0001-07

ANEXO II - PLANEJAMENTO ORÇAMENTÁRIO – PPA

DESCRIÇÃO DOS PROGRAMAS GOVERNAMENTAIS/METAS/CUSTOS**PPA Ciclo: 2026 á 2029**

JOSE DOS SANTOS BARBOSA
PREFEITO MUNICIPAL
CPF 71349553387

FRANCISCO LEAL DA ROCHA
CONTADOR CRC/PI 012723/0
CPF 06964930396

IDENTIFICADOR DA SEÇÃO: B25AEF655C3124



PREFEITURA MUNICIPAL DE SÃO JOÃO DA VARJOTA

01.612.676/0001-07

ANEXO III - PLANEJAMENTO ORÇAMENTÁRIO – PPA

PPA Ciclo: 2026 á 2029

UNIDADES EXECUTORAS E AÇÕES VOLTADAS AO DESENVOLVIMENTO DO PROGRAMA GOVERNAMENTAL

PROGRAMA: 0001 PROCESSO LEGISLATIVO

Objetivo: Estruturar as ações administrativas com pessoal, material técnico, treinamento, aquisição de material permanente, equipamentos, construção e restauração do Poder Legislativo.

Justificativa: demonstrar a necessidade da norma, os impactos esperados e a coerência com princípios jurídicos e administrativos.

Público Alvo: População em geral

Público Alvo: População em geral						
Indicador: A DEFINIR						
Sigla: %		Descr.Uni.Medida: PORCENTAGEM				
Fonte da informação:						
Índice Recente	Índice Futuro	Previsão da Evolução dos Indicadores por Exercício				
		2026	2027	2028	2029	
1	50	25	75	75	100	

Ação: 1001 AMPLIAÇÃO E RECUPERAÇÃO DO PRÉDIO DA CÂMARA				
Tipo: Projeto				
Produto: A DEFINIR			Unid. Medida: %	
Função: 01 Legislativa			Sub Função: 031 Ação Legislativa	
Unid. Executora: 010100 CAMARA MUNICIPAL				
Meta Física Relativa a: "A DEFINIR" medida em: "%"				
2026	2027	2028	2029	
4	4,2	4,4	4,6	
Custo Estimado para a Ação				
2026	2027	2028	2029	Total
97.500,00	102.375,00	107.250,00	112.125,00	419.250,00

Ação: 1002 AQUISIÇÃO DE EQUIPAMENTOS PARA CÂMARA MUNICIPAL				
Tipo: Projeto				
Produto: A DEFINIR			Unid. Medida: %	
Função: 01 Legislativa			Sub Função: 031 Ação Legislativa	
Unid. Executora: 010100 CAMARA MUNICIPAL				
Meta Física Relativa a: "A DEFINIR" medida em: "%"				
2026	2027	2028	2029	
4	4,2	4,4	4,6	
Custo Estimado para a Ação				
2026	2027	2028	2029	Total
114.400,00	120.120,00	125.840,00	131.560,00	491.920,00

Ação: 2001 MANUTENÇÃO E FUNCIONAMENTO DA CÂMARA MUNICIPAL				
Tipo: Atividade				
Produto: A DEFINIR			Unid. Medida: %	
Função: 01 Legislativa			Sub Função: 031 Ação Legislativa	
Unid. Executora: 010100 CAMARA MUNICIPAL				
Meta Física Relativa a: "A DEFINIR" medida em: "%"				
2026	2027	2028	2029	
4	4,2	4,4	4,6	
Custo Estimado para a Ação				
2026	2027	2028	2029	Total
1.382.600,00	1.451.730,00	1.520.860,00	1.589.990,00	5.945.180,00

PROGRAMA: 0002 PLANEJAMENTO, CONTROLE DE APOIO ADMINISTRATIVO

Objetivo: Dotar a gestão pública de meios necessários de segurança pública, equipamentos de informática, comunicação/publicidade, telecomunicações e radiodifusão, for mação e treinamento de servidores municipais, modernização administrativa e aquisição de equipamentos e material permanente.

Justificativa: Melhoria na gestão de recursos – Evita desperdícios e otimiza processos internos.
Aumento da eficiência operacional – Garante que as atividades administrativas sejam realizadas de forma ágil e eficaz.
Transparência e conformidade – Assegura que todas as ações estejam alinhadas com normas e regulamentos.

Público Alvo: O município

IDENTIFICADOR DA SEÇÃO: B25AEF655C3124



PREFEITURA MUNICIPAL DE SÃO JOÃO DA VARJOTA

01.612.676/0001-07

ANEXO III - PLANEJAMENTO ORÇAMENTÁRIO – PPA

PPA Ciclo: 2026 á 2029

UNIDADES EXECUTORAS E AÇÕES VOLTADAS AO DESENVOLVIMENTO DO PROGRAMA GOVERNAMENTAL

Indicador: A DEFINIR						
Sigla: %		Descr.Uni.Medida: PORCENTAGEM				
Fonte da informação:						
Índice Recente	Índice Futuro	Previsão da Evolução dos Indicadores por Exercício				
		2026	2027	2028	2029	
1	50	25	50	75	100	

Ação: 1003 AQUISIÇÃO DE EQUIP. P/ O GABINETE DO PREFEITO				
Tipo: Projeto				
Produto: A DEFINIR			Unid. Medida: %	
Função: 04 Administração			Sub Função: 122 Administração Geral	
Unid. Executora: 020100 GABINETE DO PREFEITO				
Meta Física Relativa a: "A DEFINIR" medida em: "%"				
2026	2027	2028	2029	
4	4,2	4,4	4,6	
Custo Estimado para a Ação				
2026	2027	2028	2029	Total
72.000,00	75.600,00	79.200,00	82.800,00	309.600,00

Ação: 1005 ENCARGOS COM PLANO DIRETOR				
Tipo: Projeto				
Produto: A DEFINIR			Unid. Medida: %	
Função: 04 Administração			Sub Função: 122 Administração Geral	
Unid. Executora: 020200 SERVIÇO DE ADMINISTRAÇÃO GERAL				
Meta Física Relativa a: "A DEFINIR" medida em: "%"				
2026	2027	2028	2029	
4	4,2	4,4	4,6	
Custo Estimado para a Ação				
2026	2027	2028	2029	Total
45.600,00	47.880,00	50.160,00	52.440,00	196.080,00

Ação: 1008 AQUISIÇÃO DE EQUIP.P/OS SERVIÇOS DE ADM.FINANCEIRA				
Tipo: Projeto				
Produto: A DEFINIR			Unid. Medida: %	
Função: 04 Administração			Sub Função: 123 Administração Financeira	
Unid. Executora: 020300 SERVIÇO DE ADMINISTRAÇÃO FINANCEIRA				
Meta Física Relativa a: "A DEFINIR" medida em: "%"				
2026	2027	2028	2029	
4	4,2	4,4	4,6	
Custo Estimado para a Ação				
2026	2027	2028	2029	Total
41.795,00	43.884,75	45.974,50	48.064,25	179.718,50

Ação: 1018 AQUISIÇÃO DE EQUIP.P/OS SERV.URB.E OBRAS PÚBLICAS				
Tipo: Projeto				
Produto: A DEFINIR			Unid. Medida: %	
Função: 04 Administração			Sub Função: 122 Administração Geral	
Unid. Executora: 020400 SERVIÇOS URBANOS E OBRAS PÚBLICAS				
Meta Física Relativa a: "A DEFINIR" medida em: "%"				
2026	2027	2028	2029	
4	4,2	4,4	4,6	
Custo Estimado para a Ação				
2026	2027	2028	2029	Total
63.537,50	66.714,38	69.891,25	73.068,13	273.211,26

IDENTIFICADOR DA SEÇÃO: B25AEF655C3124



PREFEITURA MUNICIPAL DE SÃO JOÃO DA VARJOTA

01.612.676/0001-07

ANEXO III - PLANEJAMENTO ORÇAMENTÁRIO – PPA

PPA Ciclo: 2026 à 2029

UNIDADES EXECUTORAS E AÇÕES VOLTADAS AO DESENVOLVIMENTO DO PROGRAMA GOVERNAMENTAL

Ação: 1023 CONSTRUÇÃO, AMPL.E RECUP. DE EST.URBANA E RURAL				
Tipo: Projeto				
Produto: A DEFINIR		Unid. Medida: %		
Função: 15 Urbanismo		Sub Função: 451 Infra-Estrutura Urbana		
Unid. Executora: 020400 SERVIÇOS URBANOS E OBRAS PÚBLICAS				
Meta Física Relativa a: "A DEFINIR" medida em: "%"				
2026	2027	2028	2029	
4	4,2	4,4	4,6	
Custo Estimado para a Ação				
2026	2027	2028	2029	Total
425.630,00	446.911,50	468.193,00	489.474,50	1.830.209,00

Ação: 2002 MANUTENÇÃO E FUNCIONAMENTO DO GABINETE DO PREFEITO				
Tipo: Atividade				
Produto: A DEFINIR		Unid. Medida: %		
Função: 04 Administração		Sub Função: 122 Administração Geral		
Unid. Executora: 020100 GABINETE DO PREFEITO				
Meta Física Relativa a: "A DEFINIR" medida em: "%"				
2026	2027	2028	2029	
4	4,2	4,4	4,6	
Custo Estimado para a Ação				
2026	2027	2028	2029	Total
246.010,00	258.310,50	270.611,00	282.911,50	1.057.843,00

Ação: 2005 MANUTENÇÃO E FUNCIONAM. DOS SERV. DE ADM. GERAL				
Tipo: Atividade				
Produto: A DEFINIR		Unid. Medida: %		
Função: 04 Administração		Sub Função: 122 Administração Geral		
Unid. Executora: 020200 SERVIÇO DE ADMINISTRAÇÃO GERAL				
Meta Física Relativa a: "A DEFINIR" medida em: "%"				
2026	2027	2028	2029	
4	4,2	4,4	4,6	
Custo Estimado para a Ação				
2026	2027	2028	2029	Total
3.895.100,00	4.089.855,00	4.284.610,00	4.479.365,00	16.748.930,00

Ação: 2007 CURSO DE CAPACITAÇÃO DE PESSOAL				
Tipo: Atividade				
Produto: A DEFINIR		Unid. Medida: %		
Função: 04 Administração		Sub Função: 122 Administração Geral		
Unid. Executora: 020200 SERVIÇO DE ADMINISTRAÇÃO GERAL				
Meta Física Relativa a: "A DEFINIR" medida em: "%"				
2026	2027	2028	2029	
4	4,2	4,4	4,6	
Custo Estimado para a Ação				
2026	2027	2028	2029	Total
80.750,00	84.787,50	88.825,00	92.862,50	347.225,00

Ação: 2008 CONSULTORIA VOLTADA AO DESENVOLVIMENTO				
Tipo: Atividade				
Produto: A DEFINIR		Unid. Medida: %		
Função: 04 Administração		Sub Função: 122 Administração Geral		
Unid. Executora: 020200 SERVIÇO DE ADMINISTRAÇÃO GERAL				
Meta Física Relativa a: "A DEFINIR" medida em: "%"				
2026	2027	2028	2029	

IDENTIFICADOR DA SEÇÃO: B25AEF655C3124



PREFEITURA MUNICIPAL DE SÃO JOÃO DA VARJOTA

01.612.676/0001-07

ANEXO III - PLANEJAMENTO ORÇAMENTÁRIO – PPA

PPA Ciclo: 2026 á 2029

UNIDADES EXECUTORAS E AÇÕES VOLTADAS AO DESENVOLVIMENTO DO PROGRAMA GOVERNAMENTAL

4	4,2	4,4	4,6	
Custo Estimado para a Ação				
2026	2027	2028	2029	Total
30.700,00	32.235,00	33.770,00	35.305,00	132.010,00

Ação: 2009 REPASSE A ENTIDADES SEM FINS LUCRATIVOS				
Tipo: Atividade				
Produto: A DEFINIR				
Unid. Medida: %				
Função: 04 Administração				
Sub Função: 122 Administração Geral				
Unid. Executora: 020200 SERVIÇO DE ADMINISTRAÇÃO GERAL				
Meta Física Relativa a: "A DEFINIR" medida em: "%"				
2026	2027	2028	2029	
4	4,2	4,4	4,6	
Custo Estimado para a Ação				
2026	2027	2028	2029	Total
110.000,00	115.500,00	121.000,00	126.500,00	473.000,00

Ação: 2019 MANUTENÇÃO E FUNC. DE SERV. DE ADM. FINANCEIRA				
Tipo: Atividade				
Produto: A DEFINIR				
Unid. Medida: %				
Função: 04 Administração				
Sub Função: 123 Administração Financeira				
Unid. Executora: 020300 SERVIÇO DE ADMINISTRAÇÃO FINANCEIRA				
Meta Física Relativa a: "A DEFINIR" medida em: "%"				
2026	2027	2028	2029	
4	4,2	4,4	4,6	
Custo Estimado para a Ação				
2026	2027	2028	2029	Total
256.000,00	268.800,00	281.600,00	294.400,00	1.100.800,00

Ação: 2020 MANUTENÇÃO DOS ENCARGOS COM A PREVIDENCIA				
Tipo: Atividade				
Produto: A DEFINIR				
Unid. Medida: %				
Função: 09 Previdência Social				
Sub Função: 271 Previdência Básica				
Unid. Executora: 020300 SERVIÇO DE ADMINISTRAÇÃO FINANCEIRA				
Meta Física Relativa a: "A DEFINIR" medida em: "%"				
2026	2027	2028	2029	
4	4,2	4,4	4,6	
Custo Estimado para a Ação				
2026	2027	2028	2029	Total
40.000,00	42.000,00	44.000,00	46.000,00	172.000,00

Ação: 2027 MANUTENÇÃO E FUNC.DOS SERV.URB.E OBRAS PUBLICAS				
Tipo: Atividade				
Produto: A DEFINIR				
Unid. Medida: %				
Função: 04 Administração				
Sub Função: 122 Administração Geral				
Unid. Executora: 020400 SERVIÇOS URBANOS E OBRAS PÚBLICAS				
Meta Física Relativa a: "A DEFINIR" medida em: "%"				
2026	2027	2028	2029	
4	4,2	4,4	4,6	
Custo Estimado para a Ação				
2026	2027	2028	2029	Total
1.406.000,00	1.476.300,00	1.546.600,00	1.616.900,00	6.045.800,00

IDENTIFICADOR DA SEÇÃO: B25AEF655C3124



PREFEITURA MUNICIPAL DE SÃO JOÃO DA VARJOTA

01.612.676/0001-07

ANEXO III - PLANEJAMENTO ORÇAMENTÁRIO – PPA

PPA Ciclo: 2026 á 2029

UNIDADES EXECUTORAS E AÇÕES VOLTADAS AO DESENVOLVIMENTO DO PROGRAMA GOVERNAMENTAL

Ação: 2033 MANUTENÇÃO E FUNC. DO ENSINO REGULAR				
Tipo: Atividade				
Produto: A DEFINIR		Unid. Medida: %		
Função: 04 Administração		Sub Função: 122 Administração Geral		
Unid. Executora: 020200 SERVIÇO DE ADMINISTRAÇÃO GERAL				
Meta Física Relativa a: "A DEFINIR" medida em: "%"				
2026	2027	2028	2029	
4	4,2	4,4	4,6	
Custo Estimado para a Ação				
2026	2027	2028	2029	Total
13.000,00	13.650,00	14.300,00	14.950,00	55.900,00

Ação: 2056 FUNDO DE AVAL BNB				
Tipo: Atividade				
Produto: A DEFINIR		Unid. Medida: %		
Função: 04 Administração		Sub Função: 122 Administração Geral		
Unid. Executora: 020600 SERVIÇO MUNICIPAL DE GERAÇÃO DE EMPREGO E RENDA				
Meta Física Relativa a: "A DEFINIR" medida em: "%"				
2026	2027	2028	2029	
4	4,2	4,4	4,6	
Custo Estimado para a Ação				
2026	2027	2028	2029	Total
6.500,00	6.825,00	7.150,00	7.475,00	27.950,00

Ação: 2057 APOIO A MICRO E PEQUENAS EMPRESAS				
Tipo: Atividade				
Produto: A DEFINIR		Unid. Medida: %		
Função: 04 Administração		Sub Função: 122 Administração Geral		
Unid. Executora: 020600 SERVIÇO MUNICIPAL DE GERAÇÃO DE EMPREGO E RENDA				
Meta Física Relativa a: "A DEFINIR" medida em: "%"				
2026	2027	2028	2029	
4	4,2	4,4	4,6	
Custo Estimado para a Ação				
2026	2027	2028	2029	Total
24.500,00	25.725,00	26.950,00	28.175,00	105.350,00

Ação: 2072 AÇÕES COMUNITARIA E GERAÇÃO DE RENDA				
Tipo: Atividade				
Produto: A DEFINIR		Unid. Medida: %		
Função: 04 Administração		Sub Função: 122 Administração Geral		
Unid. Executora: 020600 SERVIÇO MUNICIPAL DE GERAÇÃO DE EMPREGO E RENDA				
Meta Física Relativa a: "A DEFINIR" medida em: "%"				
2026	2027	2028	2029	
4	4,2	4,4	4,6	
Custo Estimado para a Ação				
2026	2027	2028	2029	Total
34.500,00	36.225,00	37.950,00	39.675,00	148.350,00

Ação: 2091 MANUT. DA SECRETARIA MUNICIPAL DE AGRICULTURA				
Tipo: Atividade				
Produto: A DEFINIR		Unid. Medida: %		
Função: 04 Administração		Sub Função: 122 Administração Geral		
Unid. Executora: 021100 SECRETARIA MUNICIPAL DE AGRICULTURA E MEIO AMBIENTE				
Meta Física Relativa a: "A DEFINIR" medida em: "%"				
2026	2027	2028	2029	

IDENTIFICADOR DA SEÇÃO: B25AEF655C3124



PREFEITURA MUNICIPAL DE SÃO JOÃO DA VARJOTA

01.612.676/0001-07

ANEXO III - PLANEJAMENTO ORÇAMENTÁRIO – PPA

PPA Ciclo: 2026 á 2029

UNIDADES EXECUTORAS E AÇÕES VOLTADAS AO DESENVOLVIMENTO DO PROGRAMA GOVERNAMENTAL

4	4,2	4,4	4,6	
Custo Estimado para a Ação				
2026	2027	2028	2029	Total
262.600,00	275.730,00	288.860,00	301.990,00	1.129.180,00

Ação: 2097 ENCARGOS COM PRECATÓRIOS				
Tipo: Atividade				
Produto: A DEFINIR				
Unid. Medida: %				
Função: 04 Administração				
Sub Função: 122 Administração Geral				
Unid. Executora: 020200 SERVIÇO DE ADMINISTRAÇÃO GERAL				
Meta Física Relativa a: "A DEFINIR" medida em: "%"				
2026	2027	2028	2029	
4	4,2	4,4	4,6	
Custo Estimado para a Ação				
2026	2027	2028	2029	Total
52.500,00	55.125,00	57.750,00	60.375,00	225.750,00

Ação: 2101 ASSESSORIA E CONSULTORIA JURÍDICA				
Tipo: Atividade				
Produto: A DEFINIR				
Unid. Medida: %				
Função: 04 Administração				
Sub Função: 122 Administração Geral				
Unid. Executora: 020100 GABINETE DO PREFEITO				
Meta Física Relativa a: "A DEFINIR" medida em: "%"				
2026	2027	2028	2029	
4	4,2	4,4	4,6	
Custo Estimado para a Ação				
2026	2027	2028	2029	Total
258.000,00	270.900,00	283.800,00	296.700,00	1.109.400,00

Ação: 2283 PRECATÓRIOS				
Tipo: Atividade				
Produto: A DEFINIR				
Unid. Medida: %				
Função: 04 Administração				
Sub Função: 061 Ação Judiciária				
Unid. Executora: 020200 SERVIÇO DE ADMINISTRAÇÃO GERAL				
Meta Física Relativa a: "A DEFINIR" medida em: "%"				
2026	2027	2028	2029	
4	4,2	4,4	4,6	
Custo Estimado para a Ação				
2026	2027	2028	2029	Total
63.200,00	66.360,00	69.520,00	72.680,00	271.760,00

Ação: 1059 AQUISIÇÃO DE EQUIPAMENTOS PARA O MEIO AMBIENTE				
Tipo: Projeto				
Produto: A DEFINIR				
Unid. Medida: %				
Função: 04 Administração				
Sub Função: 122 Administração Geral				
Unid. Executora: 021100 SECRETARIA MUNICIPAL DE AGRICULTURA E MEIO AMBIENTE				
Meta Física Relativa a: "A DEFINIR" medida em: "%"				
2026	2027	2028	2029	
4	4,2	4,4	4,6	
Custo Estimado para a Ação				
2026	2027	2028	2029	Total
150.000,00	157.500,00	165.000,00	172.500,00	645.000,00

IDENTIFICADOR DA SEÇÃO: B25AEF655C3124



PREFEITURA MUNICIPAL DE SÃO JOÃO DA VARJOTA

01.612.676/0001-07

ANEXO III - PLANEJAMENTO ORÇAMENTÁRIO – PPA

PPA Ciclo: 2026 á 2029

UNIDADES EXECUTORAS E AÇÕES VOLTADAS AO DESENVOLVIMENTO DO PROGRAMA GOVERNAMENTAL

Ação: 2305 MANUTENÇÃO DA TECNOLOGIA DA INFORMAÇÃO - ATI				
Tipo: Atividade				
Produto: A DEFINIR		Unid. Medida: %		
Função: 19 Ciência e Tecnologia		Sub Função: 126 Tecnologia da Informação		
Unid. Executora: 020200 SERVIÇO DE ADMINISTRAÇÃO GERAL				
Meta Física Relativa a: "A DEFINIR" medida em: "%"				
2026	2027	2028	2029	
4	4,2	4,4	4,6	
Custo Estimado para a Ação				
2026	2027	2028	2029	Total
45.000,00	47.250,00	49.500,00	51.750,00	193.500,00

Ação: 1031 AQUISIÇÃO DE VEICULO				
Tipo: Projeto				
Produto: A DEFINIR		Unid. Medida: %		
Função: 10 Saúde		Sub Função: 122 Administração Geral		
Unid. Executora: 020900 FUNDO MUNICIPAL DE SAUDE - FMS				
Meta Física Relativa a: "A DEFINIR" medida em: "%"				
2026	2027	2028	2029	
4	4,2	4,4	4,6	
Custo Estimado para a Ação				
2026	2027	2028	2029	Total
100.000,00	105.000,00	110.000,00	115.000,00	430.000,00

Ação: 2047 MANUTENÇÃO DOS SERVIÇOS DE SAÚDE				
Tipo: Atividade				
Produto: A DEFINIR		Unid. Medida: %		
Função: 10 Saúde		Sub Função: 301 Atenção Básica		
Unid. Executora: 020900 FUNDO MUNICIPAL DE SAUDE - FMS				
Meta Física Relativa a: "A DEFINIR" medida em: "%"				
2026	2027	2028	2029	
4	4,2	4,4	4,6	
Custo Estimado para a Ação				
2026	2027	2028	2029	Total
75.000,00	78.750,00	82.500,00	86.250,00	322.500,00

Ação: 2055 MANUTENÇÃO DO FUNDO MUNICIPAL DE ASSISTENCIA SOCIAL - FMAS				
Tipo: Atividade				
Produto: A DEFINIR		Unid. Medida: %		
Função: 08 Assistência Social		Sub Função: 122 Administração Geral		
Unid. Executora: 021000 FUNDO MUNICIPAL DE ASSISTENCIA SOCIAL - FMAS				
Meta Física Relativa a: "A DEFINIR" medida em: "%"				
2026	2027	2028	2029	
4	4,2	4,4	4,6	
Custo Estimado para a Ação				
2026	2027	2028	2029	Total
108.000,00	113.400,00	118.800,00	124.200,00	464.400,00

Ação: 2086 MANUT. DA SECRETARIA MUNICIPAL DE MEIO AMBIENTE				
Tipo: Atividade				
Produto: A DEFINIR		Unid. Medida: %		
Função: 04 Administração		Sub Função: 122 Administração Geral		
Unid. Executora: 021100 SECRETARIA MUNICIPAL DE AGRICULTURA E MEIO AMBIENTE				
Meta Física Relativa a: "A DEFINIR" medida em: "%"				
2026	2027	2028	2029	

IDENTIFICADOR DA SEÇÃO: B25AEF655C3124



PREFEITURA MUNICIPAL DE SÃO JOÃO DA VARJOTA

01.612.676/0001-07

ANEXO III - PLANEJAMENTO ORÇAMENTÁRIO – PPA

PPA Ciclo: 2026 à 2029

UNIDADES EXECUTORAS E AÇÕES VOLTADAS AO DESENVOLVIMENTO DO PROGRAMA GOVERNAMENTAL

4	4,2	4,4	4,6	
Custo Estimado para a Ação				
2026	2027	2028	2029	Total
245.000,00	257.250,00	269.500,00	281.750,00	1.053.500,00

PROGRAMA: 0003 PROGRAMA DE ENCARGOS ESPECIAIS DE GOVERNO

Objetivo: Estruturar e assegurar meios necessários aos encargos especiais do Governo.

Justificativa: A implementação desse programa é fundamental para:
Gerenciar a dívida pública – Inclui refinanciamento e pagamento de juros da dívida interna e externa.
Cumprir obrigações legais – Abrange precatórios, indenizações e ressarcimentos.

Público Alvo: População em geral

Público Alvo: População em geral						
Indicador: A DEFINIR						
Sigla: %		Descr.Uni.Medida: PORCENTAGEM				
Fonte da informação:						
Índice Recente	Índice Futuro	Previsão da Evolução dos Indicadores por Exercício				
		2026	2027	2028	2029	
1	25	50	75	50	100	

Ação: 2021 ENCARGOS COM O PASEP				
Tipo: Atividade				
Produto: A DEFINIR			Unid. Medida: %	
Função: 04 Administração			Sub Função: 123 Administração Financeira	
Unid. Executora: 020300 SERVIÇO DE ADMINISTRAÇÃO FINANCEIRA				
Meta Física Relativa a: "A DEFINIR" medida em: "%"				
2026	2027	2028	2029	
4	4,2	4,4	4,6	
Custo Estimado para a Ação				
2026	2027	2028	2029	Total
86.000,00	90.300,00	94.600,00	98.900,00	369.800,00

Ação: 2022 ENCARGOS COM PARCELAMENTO DE DÍVIDA				
Tipo: Atividade				
Produto: A DEFINIR			Unid. Medida: %	
Função: 04 Administração			Sub Função: 123 Administração Financeira	
Unid. Executora: 020300 SERVIÇO DE ADMINISTRAÇÃO FINANCEIRA				
Meta Física Relativa a: "A DEFINIR" medida em: "%"				
2026	2027	2028	2029	
4	4,2	4,4	4,6	
Custo Estimado para a Ação				
2026	2027	2028	2029	Total
84.000,00	88.200,00	92.400,00	96.600,00	361.200,00

Ação: 2030 MANUTENÇÃO DOS ENCARGOS DA PREVIDENCIA SOCIAL				
Tipo: Atividade				
Produto: A DEFINIR			Unid. Medida: %	
Função: 12 Educação			Sub Função: 271 Previdência Básica	
Unid. Executora: 020800 SECRETARIA MUNICIPAL DE EDUCACAO				
Meta Física Relativa a: "A DEFINIR" medida em: "%"				
2026	2027	2028	2029	
4	4,2	4,4	4,6	
Custo Estimado para a Ação				
2026	2027	2028	2029	Total
510.000,32	535.500,34	561.000,35	586.500,37	2.193.001,38

IDENTIFICADOR DA SEÇÃO: B25AEF655C3124



PREFEITURA MUNICIPAL DE SÃO JOÃO DA VARJOTA

01.612.676/0001-07

ANEXO III - PLANEJAMENTO ORÇAMENTÁRIO – PPA

PPA Ciclo: 2026 á 2029

UNIDADES EXECUTORAS E AÇÕES VOLTADAS AO DESENVOLVIMENTO DO PROGRAMA GOVERNAMENTAL

Ação: 2032 PAGAMENTO DE PRECATÓRIO DA JUSTIÇA DO TRABALHO				
Tipo: Atividade				
Produto: A DEFINIR		Unid. Medida: %		
Função: 12 Educação		Sub Função: 331 Proteção e Benefícios ao Trabalhador		
Unid. Executora: 020800 SECRETARIA MUNICIPAL DE EDUCAÇÃO				
Meta Física Relativa a: "A DEFINIR" medida em: "%"				
2026	2027	2028	2029	
4	4,2	4,4	4,6	
Custo Estimado para a Ação				
2026	2027	2028	2029	Total
81.350,00	85.417,50	89.485,00	93.552,50	349.805,00

Ação: 2055 MANUTENÇÃO DO FUNDO MUNICIPAL DE ASSISTENCIA SOCIAL - FMAS				
Tipo: Atividade				
Produto: A DEFINIR		Unid. Medida: %		
Função: 08 Assistência Social		Sub Função: 244 Assistência Comunitária		
Unid. Executora: 021000 FUNDO MUNICIPAL DE ASSISTENCIA SOCIAL - FMAS				
Meta Física Relativa a: "A DEFINIR" medida em: "%"				
2026	2027	2028	2029	
4	4,2	4,4	4,6	
Custo Estimado para a Ação				
2026	2027	2028	2029	Total
777.000,00	815.850,00	854.700,00	893.550,00	3.341.100,00

PROGRAMA: 0004 ABASTECIMENTO E PRODUÇÃO VEGETAL E ANIMAL

Objetivo: Dotar os meios necessários de abastecimento e produção vegetal e animal neste município.

Justificativa: O abastecimento e a produção agrícola e pecuária são fundamentais para:

Garantir a segurança alimentar – Produção suficiente para atender à demanda interna e externa.

Promover o desenvolvimento sustentável – Uso racional dos recursos naturais e práticas agrícolas responsáveis.

Público Alvo: População em geral

Indicador: A DEFINIR						
Sigla: %		Descr.Uni.Medida: PORCENTAGEM				
Fonte da informação:						
Índice Recente	Índice Futuro	Previsão da Evolução dos Indicadores por Exercício				
		2026	2027	2028	2029	
1	50	50	75	75	100	

Ação: 2073 APOIO AS ATIVIDADES PRODUTIVAS DO MUNICIPIO				
Tipo: Atividade				
Produto: A DEFINIR		Unid. Medida: %		
Função: 04 Administração		Sub Função: 332 Relações de Trabalho		
Unid. Executora: 020600 SERVIÇO MUNICIPAL DE GERAÇÃO DE EMPREGO E RENDA				
Meta Física Relativa a: "A DEFINIR" medida em: "%"				
2026	2027	2028	2029	
4	4,2	4,4	4,6	
Custo Estimado para a Ação				
2026	2027	2028	2029	Total
31.500,00	33.075,00	34.650,00	36.225,00	135.450,00

PROGRAMA: 0005 CONTROLE, CONSERV.E MANUT.DO SERV.DE TRANSPORTE

Objetivo: Estruturar ações para garantir o controle, conservação e manutenção do serviço de transporte deste município.

Justificativa: Garantir a segurança dos usuários – Redução de acidentes e falhas mecânicas.

Aumentar a vida útil dos veículos e equipamentos – Prevenção de desgastes prematuros.

Cumprir normas ambientais e regulatórias – Controle de emissões e adequação às legislações.

IDENTIFICADOR DA SEÇÃO: B25AEF655C3124



PREFEITURA MUNICIPAL DE SÃO JOÃO DA VARJOTA

01.612.676/0001-07

ANEXO III - PLANEJAMENTO ORÇAMENTÁRIO – PPA

PPA Ciclo: 2026 à 2029

UNIDADES EXECUTORAS E AÇÕES VOLTADAS AO DESENVOLVIMENTO DO PROGRAMA GOVERNAMENTAL

Público Alvo: População em geral

Público Alvo: População em geral						
Indicador: A DEFINIR						
Sigla: %		Descr.Uni.Medida: PORCENTAGEM				
Fonte da informação:						
Índice Recente	Índice Futuro	Previsão da Evolução dos Indicadores por Exercício				
		2026	2027	2028	2029	
1	50	50	50	75	100	

Ação: 1033 AQUISIÇÃO DE TRANSPORTE ESCOLAR				
Tipo: Projeto				
Produto: A DEFINIR			Unid. Medida: %	
Função: 12 Educação			Sub Função: 782 Transporte Rodoviário	
Unid. Executora: 020800 SECRETARIA MUNICIPAL DE EDUCACAO				
Meta Física Relativa a: "A DEFINIR" medida em: "%"				
2026	2027	2028	2029	
4	4,2	4,4	4,6	
Custo Estimado para a Ação				
2026	2027	2028	2029	Total
160.000,00	168.000,00	176.000,00	184.000,00	688.000,00

Ação: 2004 MANUTENÇÃO E RECUPERAÇÃO DE VEÍCULOS				
Tipo: Atividade				
Produto: A DEFINIR			Unid. Medida: %	
Função: 26 Transporte			Sub Função: 782 Transporte Rodoviário	
Unid. Executora: 020100 GABINETE DO PREFEITO				
Meta Física Relativa a: "A DEFINIR" medida em: "%"				
2026	2027	2028	2029	
4	4,2	4,4	4,6	
Custo Estimado para a Ação				
2026	2027	2028	2029	Total
121.000,00	127.050,00	133.100,00	139.150,00	520.300,00

PROGRAMA: 0006 PROG. COMUNITARIOS DE PRODUÇÃO E SERVIÇOS

Objetivo: Estruturar ações administrativas junto a programas comunitários e serviços neste município.

Justificativa: Fomentar a economia solidária – Geração de trabalho e renda por meio de cooperativas e associações.

Promover a autonomia das comunidades – Redução da dependência de grandes empresas e fortalecimento da produção local.

Garantir sustentabilidade – Uso de práticas ecológicas e socialmente responsáveis na produção e prestação de serviços.

Público Alvo: População em geral

Público Alvo: População em geral						
Indicador: A DEFINIR						
Sigla: %		Descr.Uni.Medida: PORCENTAGEM				
Fonte da informação:						
Índice Recente	Índice Futuro	Previsão da Evolução dos Indicadores por Exercício				
		2026	2027	2028	2029	
1	25	50	75	75	100	

Ação: 2016 INCENTIVO AO PLANEJ.PRODUT.SECUND. E TERCIÁRIO				
Tipo: Atividade				
Produto: A DEFINIR			Unid. Medida: %	
Função: 04 Administração			Sub Função: 332 Relações de Trabalho	
Unid. Executora: 020200 SERVIÇO DE ADMINISTRAÇÃO GERAL				
Meta Física Relativa a: "A DEFINIR" medida em: "%"				
2026	2027	2028	2029	
4	4,2	4,4	4,6	
Custo Estimado para a Ação				
2026	2027	2028	2029	Total
16.091,00	16.895,55	17.700,10	18.504,65	69.191,30

IDENTIFICADOR DA SEÇÃO: B25AEF655C3124



PREFEITURA MUNICIPAL DE SÃO JOÃO DA VARJOTA

01.612.676/0001-07

ANEXO III - PLANEJAMENTO ORÇAMENTÁRIO – PPA

PPA Ciclo: 2026 à 2029

UNIDADES EXECUTORAS E AÇÕES VOLTADAS AO DESENVOLVIMENTO DO PROGRAMA GOVERNAMENTAL

Ação: 2280 Manutenção das Despesas com Recursos da cessão Onerosa				
Tipo: Atividade				
Produto: A DEFINIR			Unid. Medida: %	
Função: 09 Previdência Social			Sub Função: 271 Previdência Básica	
Unid. Executora: 020300 SERVIÇO DE ADMINISTRAÇÃO FINANCEIRA				
Meta Física Relativa a: "A DEFINIR" medida em: "%"				
2026	2027	2028	2029	
4	4,2	4,4	4,6	
Custo Estimado para a Ação				
2026	2027	2028	2029	Total
16.593,00	17.422,65	18.252,30	19.081,95	71.349,90

PROGRAMA: 0007 ASSISTENCIA SOCIAL GERAL E COMUNITARIA

Objetivo: Assegurar assistência social permanente à população carente, combatendo a pobreza e a fome, consolidação da estrutura e funcionamento dos programas dos Fundos Especiais.

Justificativa: Redução da desigualdade social – Oferece suporte a grupos vulneráveis, promovendo inclusão e dignidade.
Fortalecimento dos vínculos comunitários – Incentiva a participação social e o desenvolvimento coletivo.

Público Alvo: POPULAÇÃO EM GERAL.

Indicador: A DEFINIR						
Sigla: %		Descr.Uni.Medida: PORCENTAGEM				
Fonte da informação:						
Índice Recente	Índice Futuro	Previsão da Evolução dos Indicadores por Exercício				
		2026	2027	2028	2029	
1	75	75	75	75	100	
Indicador: A DEFINIR						
Sigla: %		Descr.Uni.Medida: PORCENTAGEM				
Fonte da informação:						
Índice Recente	Índice Futuro	Previsão da Evolução dos Indicadores por Exercício				
		2026	2027	2028	2029	
1	100	100	100	100	100	

Ação: 2052 Ações para Enfrentamento do Coronavírus - COVID - 19				
Tipo: Atividade				
Produto: A DEFINIR			Unid. Medida: %	
Função: 08 Assistência Social			Sub Função: 244 Assistência Comunitária	
Unid. Executora: 021000 FUNDO MUNICIPAL DE ASSISTENCIA SOCIAL - FMAS				
Meta Física Relativa a: "A DEFINIR" medida em: "%"				
2026	2027	2028	2029	
4	4,2	4,4	4,6	
Custo Estimado para a Ação				
2026	2027	2028	2029	Total
2.387,00	2.506,35	2.625,70	2.745,05	10.264,10

Ação: 2053 ENCARGOS COM TRANSPORTE DE PESSOAS CARENTES				
Tipo: Atividade				
Produto: A DEFINIR			Unid. Medida: %	
Função: 08 Assistência Social			Sub Função: 244 Assistência Comunitária	
Unid. Executora: 021000 FUNDO MUNICIPAL DE ASSISTENCIA SOCIAL - FMAS				
Meta Física Relativa a: "A DEFINIR" medida em: "%"				
2026	2027	2028	2029	
4	4,2	4,4	4,6	
Custo Estimado para a Ação				
2026	2027	2028	2029	Total
85.000,00	89.250,00	93.500,00	97.750,00	365.500,00

IDENTIFICADOR DA SEÇÃO: B25AEF655C3124



PREFEITURA MUNICIPAL DE SÃO JOÃO DA VARJOTA

01.612.676/0001-07

ANEXO III - PLANEJAMENTO ORÇAMENTÁRIO – PPA

PPA Ciclo: 2026 à 2029

UNIDADES EXECUTORAS E AÇÕES VOLTADAS AO DESENVOLVIMENTO DO PROGRAMA GOVERNAMENTAL

Ação: 2069 FUNDOS DOS DIREITOS DA CRIANÇA E DO ADOLESCENTE - FMCA				
Tipo: Atividade				
Produto: A DEFINIR		Unid. Medida: %		
Função: 08 Assistência Social		Sub Função: 243 Assistência à Criança e ao Adolescente		
Unid. Executora: 021300 FUNDOS MUNICIPAL DO DIREITO DA CRIANÇA E DO ADOLESCENTE				
Meta Física Relativa a: "A DEFINIR" medida em: "%"				
2026	2027	2028	2029	
4	4,2	4,4	4,6	
Custo Estimado para a Ação				
2026	2027	2028	2029	Total
220.400,00	231.420,00	242.440,00	253.460,00	947.720,00

Ação: 2070 APOIO AO DEFICIENTE - AÇÕES DE P. SOCIAL				
Tipo: Atividade				
Produto: A DEFINIR		Unid. Medida: %		
Função: 08 Assistência Social		Sub Função: 244 Assistência Comunitária		
Unid. Executora: 021000 FUNDO MUNICIPAL DE ASSISTENCIA SOCIAL - FMAS				
Meta Física Relativa a: "A DEFINIR" medida em: "%"				
2026	2027	2028	2029	
4	4,2	4,4	4,6	
Custo Estimado para a Ação				
2026	2027	2028	2029	Total
120.000,00	126.000,00	132.000,00	138.000,00	516.000,00

Ação: 2071 AÇÕES DE PROT.A FAMILIA-ENC.PESSOAS CARENTES				
Tipo: Atividade				
Produto: A DEFINIR		Unid. Medida: %		
Função: 08 Assistência Social		Sub Função: 244 Assistência Comunitária		
Unid. Executora: 021000 FUNDO MUNICIPAL DE ASSISTENCIA SOCIAL - FMAS				
Meta Física Relativa a: "A DEFINIR" medida em: "%"				
2026	2027	2028	2029	
4	4,2	4,4	4,6	
Custo Estimado para a Ação				
2026	2027	2028	2029	Total
120.360,00	126.378,00	132.396,00	138.414,00	517.548,00

Ação: 2078 APOIO A GESTANTE - AÇÕES DE PROTEÇÃO SOCIAL				
Tipo: Atividade				
Produto: A DEFINIR		Unid. Medida: %		
Função: 08 Assistência Social		Sub Função: 244 Assistência Comunitária		
Unid. Executora: 021000 FUNDO MUNICIPAL DE ASSISTENCIA SOCIAL - FMAS				
Meta Física Relativa a: "A DEFINIR" medida em: "%"				
2026	2027	2028	2029	
4	4,2	4,4	4,6	
Custo Estimado para a Ação				
2026	2027	2028	2029	Total
87.500,00	91.875,00	96.250,00	100.625,00	376.250,00

Ação: 2094 MANUT.DO PROGRAMA DE ASSISTENCIA A FAMILIA - PAIF				
Tipo: Atividade				
Produto: A DEFINIR		Unid. Medida: %		
Função: 08 Assistência Social		Sub Função: 244 Assistência Comunitária		
Unid. Executora: 021000 FUNDO MUNICIPAL DE ASSISTENCIA SOCIAL - FMAS				
Meta Física Relativa a: "A DEFINIR" medida em: "%"				
2026	2027	2028	2029	

IDENTIFICADOR DA SEÇÃO: B25AEF655C3124



PREFEITURA MUNICIPAL DE SÃO JOÃO DA VARJOTA

01.612.676/0001-07

ANEXO III - PLANEJAMENTO ORÇAMENTÁRIO – PPA

PPA Ciclo: 2026 à 2029

UNIDADES EXECUTORAS E AÇÕES VOLTADAS AO DESENVOLVIMENTO DO PROGRAMA GOVERNAMENTAL

4	4,2	4,4	4,6	
Custo Estimado para a Ação				
2026	2027	2028	2029	Total
189.200,00	198.660,00	208.120,00	217.580,00	813.560,00

Ação: 2095 MANUTENÇÃO DO PROGRAMA IGD - BOLSA FAMILIA				
Tipo: Atividade				
Produto: A DEFINIR				
Unid. Medida: %				
Função: 08 Assistência Social				
Sub Função: 244 Assistência Comunitária				
Unid. Executora: 021000 FUNDO MUNICIPAL DE ASSISTENCIA SOCIAL - FMAS				
Meta Física Relativa a: "A DEFINIR" medida em: "%"				
2026	2027	2028	2029	Total
4	4,2	4,4	4,6	
Custo Estimado para a Ação				
2026	2027	2028	2029	Total
87.000,00	91.350,00	95.700,00	100.050,00	374.100,00

Ação: 2103 MANUTENÇÃO DO PISO FIXO ESTADUAL DE BENEFICIOS EVENTUAIS - PFEBE				
Tipo: Atividade				
Produto: A DEFINIR				
Unid. Medida: %				
Função: 08 Assistência Social				
Sub Função: 244 Assistência Comunitária				
Unid. Executora: 021000 FUNDO MUNICIPAL DE ASSISTENCIA SOCIAL - FMAS				
Meta Física Relativa a: "A DEFINIR" medida em: "%"				
2026	2027	2028	2029	Total
4	4,2	4,4	4,6	
Custo Estimado para a Ação				
2026	2027	2028	2029	Total
68.600,00	72.030,00	75.460,00	78.890,00	294.980,00

Ação: 2104 MANUTENÇÃO DO INDICE DE GESTÃO DESCENTRALIZADA DO SUAS - IGD-SUAS				
Tipo: Atividade				
Produto: A DEFINIR				
Unid. Medida: %				
Função: 08 Assistência Social				
Sub Função: 244 Assistência Comunitária				
Unid. Executora: 021000 FUNDO MUNICIPAL DE ASSISTENCIA SOCIAL - FMAS				
Meta Física Relativa a: "A DEFINIR" medida em: "%"				
2026	2027	2028	2029	Total
4	4,2	4,4	4,6	
Custo Estimado para a Ação				
2026	2027	2028	2029	Total
27.000,00	28.350,00	29.700,00	31.050,00	116.100,00

Ação: 2105 MANUTENÇÃO DOS SERVIÇOS DE CONVENIENCIA E FORTALECIMENTO DE VINCULOS - SCFV				
Tipo: Atividade				
Produto: A DEFINIR				
Unid. Medida: %				
Função: 08 Assistência Social				
Sub Função: 244 Assistência Comunitária				
Unid. Executora: 021000 FUNDO MUNICIPAL DE ASSISTENCIA SOCIAL - FMAS				
Meta Física Relativa a: "A DEFINIR" medida em: "%"				
2026	2027	2028	2029	Total
4	4,2	4,4	4,6	
Custo Estimado para a Ação				
2026	2027	2028	2029	Total
200.086,00	210.090,30	220.094,60	230.098,90	860.369,80

IDENTIFICADOR DA SEÇÃO: B25AEF655C3124



PREFEITURA MUNICIPAL DE SÃO JOÃO DA VARJOTA

01.612.676/0001-07

ANEXO III - PLANEJAMENTO ORÇAMENTÁRIO – PPA

PPA Ciclo: 2026 à 2029

UNIDADES EXECUTORAS E AÇÕES VOLTADAS AO DESENVOLVIMENTO DO PROGRAMA GOVERNAMENTAL

Ação: 2272 MANUTENÇÃO DO PISO DE TRANSIÇÃO DE MEDIA COMPLEXIDADE				
Tipo: Atividade				
Produto: A DEFINIR		Unid. Medida: %		
Função: 08 Assistência Social		Sub Função: 244 Assistência Comunitária		
Unid. Executora: 021000 FUNDO MUNICIPAL DE ASSISTENCIA SOCIAL - FMAS				
Meta Física Relativa a: "A DEFINIR" medida em: "%"				
2026	2027	2028	2029	
4	4,2	4,4	4,6	
Custo Estimado para a Ação				
2026	2027	2028	2029	Total
900,00	945,00	990,00	1.035,00	3.870,00

Ação: 2277 BENEFICIOS EVENTUAIS DA ASSISTENCIA SOCIAL				
Tipo: Atividade				
Produto: A DEFINIR			Unid. Medida: %	
Função: 08 Assistência Social			Sub Função: 244 Assistência Comunitária	
Unid. Executora: 021000 FUNDO MUNICIPAL DE ASSISTENCIA SOCIAL - FMAS				
Meta Física Relativa a: "A DEFINIR" medida em: "%"				
2026	2027	2028	2029	
4	4,2	4,4	4,6	
Custo Estimado para a Ação				
2026	2027	2028	2029	Total
70.000,00	73.500,00	77.000,00	80.500,00	301.000,00

Ação: 2278 MANUTENÇÃO COM GASTOS NO ATENDIMENTO SOCIOEDUCATIVO				
Tipo: Atividade				
Produto: A DEFINIR		Unid. Medida: %		
Função: 08 Assistência Social		Sub Função: 244 Assistência Comunitária		
Unid. Executora: 021000 FUNDO MUNICIPAL DE ASSISTENCIA SOCIAL - FMAS				
Meta Física Relativa a: "A DEFINIR" medida em: "%"				
2026	2027	2028	2029	
4	4,2	4,4	4,6	
Custo Estimado para a Ação				
2026	2027	2028	2029	Total
35.000,00	36.750,00	38.500,00	40.250,00	150.500,00

Ação: 2288 BENEFÍCIOS EVENTUAIS - CALAMIDADE PUBLICA-AUXILIO FUNERAL/NATALIDADE				
Tipo: Atividade				
Produto: A DEFINIR		Unid. Medida: %		
Função: 08 Assistência Social		Sub Função: 243 Assistência à Criança e ao Adolescente		
Unid. Executora: 021000 FUNDO MUNICIPAL DE ASSISTENCIA SOCIAL - FMAS				
Meta Física Relativa a: "A DEFINIR" medida em: "%"				
2026	2027	2028	2029	
4	4,2	4,4	4,6	
Custo Estimado para a Ação				
2026	2027	2028	2029	Total
8.500,00	8.925,00	9.350,00	9.775,00	36.550,00

Ação: 2291 CURSOS DE GERAÇÃO DE RENDA			
Tipo: Atividade			
Produto: A DEFINIR		Unid. Medida: %	
Função: 08 Assistência Social		Sub Função: 244 Assistência Comunitária	
Unid. Executora: 021000 FUNDO MUNICIPAL DE ASSISTENCIA SOCIAL - FMAS			
Meta Física Relativa a: "A DEFINIR" medida em: "%"			
2026	2027	2028	2029

IDENTIFICADOR DA SEÇÃO: B25AEF655C3124



PREFEITURA MUNICIPAL DE SÃO JOÃO DA VARJOTA

01.612.676/0001-07

ANEXO III - PLANEJAMENTO ORÇAMENTÁRIO – PPA

PPA Ciclo: 2026 á 2029

UNIDADES EXECUTORAS E AÇÕES VOLTADAS AO DESENVOLVIMENTO DO PROGRAMA GOVERNAMENTAL

4	4,2	4,4	4,6	
Custo Estimado para a Ação				
2026	2027	2028	2029	Total
4.200,00	4.410,00	4.620,00	4.830,00	18.060,00

Ação: 2292 CAPACITAÇÃO DE RECURSOS HUMANOS				
Tipo: Atividade				
Produto: A DEFINIR				
Unid. Medida: %				
Função: 08 Assistência Social				
Sub Função: 244 Assistência Comunitária				
Unid. Executora: 021000 FUNDO MUNICIPAL DE ASSISTENCIA SOCIAL - FMAS				
Meta Física Relativa a: "A DEFINIR" medida em: "%"				
2026	2027	2028	2029	
4	4,2	4,4	4,6	
Custo Estimado para a Ação				
2026	2027	2028	2029	Total
4.600,00	4.830,00	5.060,00	5.290,00	19.780,00

Ação: 2295 MELHORIAQS HABITACIONAIS E SANITARIAS				
Tipo: Atividade				
Produto: A DEFINIR				
Unid. Medida: %				
Função: 08 Assistência Social				
Sub Função: 244 Assistência Comunitária				
Unid. Executora: 021000 FUNDO MUNICIPAL DE ASSISTENCIA SOCIAL - FMAS				
Meta Física Relativa a: "A DEFINIR" medida em: "%"				
2026	2027	2028	2029	
4	4,2	4,4	4,6	
Custo Estimado para a Ação				
2026	2027	2028	2029	Total
23.100,00	24.255,00	25.410,00	26.565,00	99.330,00

Ação: 2299 MANUTENCAO DO CONSELHO TUTELAR				
Tipo: Atividade				
Produto: A DEFINIR				
Unid. Medida: %				
Função: 08 Assistência Social				
Sub Função: 244 Assistência Comunitária				
Unid. Executora: 021000 FUNDO MUNICIPAL DE ASSISTENCIA SOCIAL - FMAS				
Meta Física Relativa a: "A DEFINIR" medida em: "%"				
2026	2027	2028	2029	
4	4,2	4,4	4,6	
Custo Estimado para a Ação				
2026	2027	2028	2029	Total
97.400,00	102.270,00	107.140,00	112.010,00	418.820,00

Ação: 1056 MELHORIA SANITARIA DOMICILIARES				
Tipo: Projeto				
Produto: A DEFINIR				
Unid. Medida: %				
Função: 18 Gestão Ambiental				
Sub Função: 542 Controle Ambiental				
Unid. Executora: 020400 SERVIÇOS URBANOS E OBRAS PÚBLICAS				
Meta Física Relativa a: "A DEFINIR" medida em: "%"				
2026	2027	2028	2029	
4	4,2	4,4	4,6	
Custo Estimado para a Ação				
2026	2027	2028	2029	Total
80.000,00	84.000,00	88.000,00	92.000,00	344.000,00

IDENTIFICADOR DA SEÇÃO: B25AEF655C3124



PREFEITURA MUNICIPAL DE SÃO JOÃO DA VARJOTA

01.612.676/0001-07

ANEXO III - PLANEJAMENTO ORÇAMENTÁRIO – PPA

PPA Ciclo: 2026 á 2029

UNIDADES EXECUTORAS E AÇÕES VOLTADAS AO DESENVOLVIMENTO DO PROGRAMA GOVERNAMENTAL

Ação: 1056 MELHORIA SANITARIA DOMICILIARES				
Tipo: Projeto				
Produto: A DEFINIR			Unid. Medida: %	
Função: 08 Assistência Social			Sub Função: 244 Assistência Comunitária	
Unid. Executora: 021000 FUNDO MUNICIPAL DE ASSISTENCIA SOCIAL - FMAS				
Meta Física Relativa a: "A DEFINIR" medida em: "%"				
2026	2027	2028	2029	
4	4,2	4,4	4,6	
Custo Estimado para a Ação				
2026	2027	2028	2029	Total
10.850,00	11.392,50	11.935,00	12.477,50	46.655,00

PROGRAMA: 0008 SAUDE PREVENTIVA E SAUDE DA FAMILIA

Objetivo: Garantir saúde básica, qualificação aos profissionais, coordenação ao atendimento popular, estrutura e funcionamento dos programas dos Fundos Especiais de Saúde.

Justificativa: Redução de doenças crônicas – Ações preventivas diminuem casos de hipertensão, diabetes e outras condições.

Público Alvo: População em geral

Público Alvo: População em geral						
Indicador: A DEFINIR						
Sigla: %		Descr.Uni.Medida: PORCENTAGEM				
Fonte da informação:						
Índice Recente	Índice Futuro	Previsão da Evolução dos Indicadores por Exercício				
		2026	2027	2028	2029	
1	25	50	50	75	100	

Ação: 1052 AQUISIÇÃO DE GABINETE ODONTOLÓGICO				
Tipo: Projeto				
Produto: A DEFINIR			Unid. Medida: %	
Função: 10 Saúde			Sub Função: 301 Atenção Básica	
Unid. Executora: 020900 FUNDO MUNICIPAL DE SAUDE - FMS				
Meta Física Relativa a: "A DEFINIR" medida em: "%"				
2026	2027	2028	2029	
4	4,2	4,4	4,6	
Custo Estimado para a Ação				
2026	2027	2028	2029	Total
65.000,00	68.250,00	71.500,00	74.750,00	279.500,00

Ação: 1055 AQUISIÇÃO DE EQUIPAMENTOS SERVIÇOS DA SAUDE (GOV ESTADUAL)				
Tipo: Projeto				
Produto: A DEFINIR			Unid. Medida: %	
Função: 10 Saúde			Sub Função: 301 Atenção Básica	
Unid. Executora: 020900 FUNDO MUNICIPAL DE SAUDE - FMS				
Meta Física Relativa a: "A DEFINIR" medida em: "%"				
2026	2027	2028	2029	
4	4,2	4,4	4,6	
Custo Estimado para a Ação				
2026	2027	2028	2029	Total
16.400,00	17.220,00	18.040,00	18.860,00	70.520,00

Ação: 2045 MANUTENÇÃO DOS ENCARGOS SOCIAIS				
Tipo: Atividade				
Produto: A DEFINIR			Unid. Medida: %	
Função: 10 Saúde			Sub Função: 271 Previdência Básica	
Unid. Executora: 020900 FUNDO MUNICIPAL DE SAUDE - FMS				
Meta Física Relativa a: "A DEFINIR" medida em: "%"				
2026	2027	2028	2029	
4	4,2	4,4	4,6	

IDENTIFICADOR DA SEÇÃO: B25AEF655C3124



PREFEITURA MUNICIPAL DE SÃO JOÃO DA VARJOTA

01.612.676/0001-07

ANEXO III - PLANEJAMENTO ORÇAMENTÁRIO – PPA

PPA Ciclo: 2026 á 2029

UNIDADES EXECUTORAS E AÇÕES VOLTADAS AO DESENVOLVIMENTO DO PROGRAMA GOVERNAMENTAL

Custo Estimado para a Ação				
2026	2027	2028	2029	Total
120.000,00	126.000,00	132.000,00	138.000,00	516.000,00

Ação: 2047 MANUTENÇÃO DOS SERVIÇOS DE SAÚDE				
Tipo: Atividade				
Produto: A DEFINIR				
Unid. Medida: %				
Função: 10 Saúde				
Sub Função: 301 Atenção Básica				
Unid. Executora: 020900 FUNDO MUNICIPAL DE SAUDE - FMS				
Meta Física Relativa a: "A DEFINIR" medida em: "%"				
2026	2027	2028	2029	
4	4,2	4,4	4,6	
Custo Estimado para a Ação				
2026	2027	2028	2029	Total
30.000,00	31.500,00	33.000,00	34.500,00	129.000,00

Ação: 2050 OUTROS PROGRAMA DE SAUDE				
Tipo: Atividade				
Produto: A DEFINIR				
Unid. Medida: %				
Função: 10 Saúde				
Sub Função: 301 Atenção Básica				
Unid. Executora: 020900 FUNDO MUNICIPAL DE SAUDE - FMS				
Meta Física Relativa a: "A DEFINIR" medida em: "%"				
2026	2027	2028	2029	
4	4,2	4,4	4,6	
Custo Estimado para a Ação				
2026	2027	2028	2029	Total
41.000,00	43.050,00	45.100,00	47.150,00	176.300,00

Ação: 2063 PAB-MANUT. DO PROGRAMA DE ATENÇÃO BÁSICA				
Tipo: Atividade				
Produto: A DEFINIR				
Unid. Medida: %				
Função: 10 Saúde				
Sub Função: 301 Atenção Básica				
Unid. Executora: 020900 FUNDO MUNICIPAL DE SAUDE - FMS				
Meta Física Relativa a: "A DEFINIR" medida em: "%"				
2026	2027	2028	2029	
4	4,2	4,4	4,6	
Custo Estimado para a Ação				
2026	2027	2028	2029	Total
934.000,00	980.700,00	1.027.400,00	1.074.100,00	4.016.200,00

Ação: 2079 FARMÁCIA BÁSICA MUNICIPAL				
Tipo: Atividade				
Produto: A DEFINIR				
Unid. Medida: %				
Função: 10 Saúde				
Sub Função: 301 Atenção Básica				
Unid. Executora: 020900 FUNDO MUNICIPAL DE SAUDE - FMS				
Meta Física Relativa a: "A DEFINIR" medida em: "%"				
2026	2027	2028	2029	
4	4,2	4,4	4,6	
Custo Estimado para a Ação				
2026	2027	2028	2029	Total
108.000,00	113.400,00	118.800,00	124.200,00	464.400,00

IDENTIFICADOR DA SEÇÃO: B25AEF655C3124



PREFEITURA MUNICIPAL DE SÃO JOÃO DA VARJOTA

01.612.676/0001-07

ANEXO III - PLANEJAMENTO ORÇAMENTÁRIO – PPA

PPA Ciclo: 2026 á 2029

UNIDADES EXECUTORAS E AÇÕES VOLTADAS AO DESENVOLVIMENTO DO PROGRAMA GOVERNAMENTAL

Ação: 1034 CONSTRUÇÃO,RECUP.DE QUADRA DE ESP.E EST. MUNICIPAL				
Tipo: Projeto				
Produto: A DEFINIR		Unid. Medida: %		
Função: 13 Cultura		Sub Função: 392 Difusão Cultural		
Unid. Executora: 021200 SECRETARIA MUNICIPAL DE CULTURA E TURISMO				
Meta Física Relativa a: "A DEFINIR" medida em: "%"				
2026	2027	2028	2029	
4	4,2	4,4	4,6	
Custo Estimado para a Ação				
2026	2027	2028	2029	Total
200.000,00	210.000,00	220.000,00	230.000,00	860.000,00

Ação: 2030 MANUTENÇÃO DOS ENCARGOS DA PREVIDENCIA SOCIAL				
Tipo: Atividade				
Produto: A DEFINIR		Unid. Medida: %		
Função: 12 Educação		Sub Função: 271 Previdência Básica		
Unid. Executora: 020800 SECRETARIA MUNICIPAL DE EDUCACAO				
Meta Física Relativa a: "A DEFINIR" medida em: "%"				
2026	2027	2028	2029	
4	4,2	4,4	4,6	
Custo Estimado para a Ação				
2026	2027	2028	2029	Total
420.000,00	441.000,00	462.000,00	483.000,00	1.806.000,00

Ação: 2042 PROMOÇÃO DE CULTURA DO MUNICÍPIO				
Tipo: Atividade				
Produto: A DEFINIR		Unid. Medida: %		
Função: 13 Cultura		Sub Função: 392 Difusão Cultural		
Unid. Executora: 021200 SECRETARIA MUNICIPAL DE CULTURA E TURISMO				
Meta Física Relativa a: "A DEFINIR" medida em: "%"				
2026	2027	2028	2029	
4	4,2	4,4	4,6	
Custo Estimado para a Ação				
2026	2027	2028	2029	Total
465.700,00	488.985,00	512.270,00	535.555,00	2.002.510,00

Ação: 1013 CONSTRUÇÃO DE GINASIO COBERTO E CAMPO DE FUTEBOL				
Tipo: Projeto				
Produto: A DEFINIR		Unid. Medida: %		
Função: 27 Desporto e Lazer		Sub Função: 812 Desporto Comunitário		
Unid. Executora: 021400 SECRETARIA DE ESPORTE, JUVENTUDE E LAZER				
Meta Física Relativa a: "A DEFINIR" medida em: "%"				
2026	2027	2028	2029	
4	4,2	4,4	4,6	
Custo Estimado para a Ação				
2026	2027	2028	2029	Total
222.500,00	233.625,00	244.750,00	255.875,00	956.750,00

Ação: 2043 INCENTIVO A PRATICA DE ESPORTE NO MUNICÍPIO				
Tipo: Atividade				
Produto: A DEFINIR		Unid. Medida: %		
Função: 27 Desporto e Lazer		Sub Função: 813 Lazer		
Unid. Executora: 021400 SECRETARIA DE ESPORTE, JUVENTUDE E LAZER				
Meta Física Relativa a: "A DEFINIR" medida em: "%"				
2026	2027	2028	2029	

IDENTIFICADOR DA SEÇÃO: B25AEF655C3124



PREFEITURA MUNICIPAL DE SÃO JOÃO DA VARJOTA

01.612.676/0001-07

ANEXO III - PLANEJAMENTO ORÇAMENTÁRIO – PPA

PPA Ciclo: 2026 á 2029

UNIDADES EXECUTORAS E AÇÕES VOLTADAS AO DESENVOLVIMENTO DO PROGRAMA GOVERNAMENTAL

4	4,2	4,4	4,6	
Custo Estimado para a Ação				
2026	2027	2028	2029	Total
206.600,00	216.930,00	227.260,00	237.590,00	888.380,00

Ação: 2286 APOIO A PROJETOS DE ESPORTE EDUCACIONAL E DE ESPORTE E LAZER				
Tipo: Atividade				
Produto: A DEFINIR				
Unid. Medida: %				
Função: 27 Desporto e Lazer				
Sub Função: 812 Desporto Comunitário				
Unid. Executora: 021400 SECRETARIA DE ESPORTE, JUVENTUDE E LAZER				
Meta Fisica Relativa a: "A DEFINIR" medida em: "%"				
2026	2027	2028	2029	
4	4,2	4,4	4,6	
Custo Estimado para a Ação				
2026	2027	2028	2029	Total
724.000,00	760.200,00	796.400,00	832.600,00	3.113.200,00

Ação: 2286 APOIO A PROJETOS DE ESPORTE EDUCACIONAL E DE ESPORTE E LAZER				
Tipo: Atividade				
Produto: A DEFINIR				
Unid. Medida: %				
Função: 27 Desporto e Lazer				
Sub Função: 813 Lazer				
Unid. Executora: 021400 SECRETARIA DE ESPORTE, JUVENTUDE E LAZER				
Meta Fisica Relativa a: "A DEFINIR" medida em: "%"				
2026	2027	2028	2029	
4	4,2	4,4	4,6	
Custo Estimado para a Ação				
2026	2027	2028	2029	Total
256.000,00	268.800,00	281.600,00	294.400,00	1.100.800,00

PROGRAMA: 0010 ATENDIMENTO AMB.EMERG.PREVENT. E EPIDEMIOLOGICA

Objetivo: Garantir saúde básica, qualificação aos profissionais, coordenação ao atendimento popular durante emergências preventivas neste município.

Justificativa: Redução da sobrecarga hospitalar – Atendimento ambulatorial eficiente evita internações desnecessárias.

Prevenção de surtos epidemiológicos – Monitoramento e controle de doenças infecciosas.

Público Alvo: População em geral

Indicador: A DEFINIR						
Sigla: %						
Descr.Uni.Medida: PORCENTAGEM						
Fonte da informação:						
Índice Recente	Índice Futuro	Previsão da Evolução dos Indicadores por Exercício				
		2026	2027	2028	2029	
1	50	75	75	75	100	

Ação: 2061 ESF - ESTRATÉGIA SAÚDE DA FAMÍLIA				
Tipo: Atividade				
Produto: A DEFINIR				
Unid. Medida: %				
Função: 10 Saúde				
Sub Função: 301 Atenção Básica				
Unid. Executora: 020900 FUNDO MUNICIPAL DE SAUDE - FMS				
Meta Fisica Relativa a: "A DEFINIR" medida em: "%"				
2026	2027	2028	2029	
4	4,2	4,4	4,6	
Custo Estimado para a Ação				
2026	2027	2028	2029	Total
720.000,00	756.000,00	792.000,00	828.000,00	3.096.000,00

IDENTIFICADOR DA SEÇÃO: B25AEF655C3124



PREFEITURA MUNICIPAL DE SÃO JOÃO DA VARJOTA

01.612.676/0001-07

ANEXO III - PLANEJAMENTO ORÇAMENTÁRIO – PPA

PPA Ciclo: 2026 á 2029

UNIDADES EXECUTORAS E AÇÕES VOLTADAS AO DESENVOLVIMENTO DO PROGRAMA GOVERNAMENTAL

Ação: 2064 PSB - MANUT. DO PROGRAMA SAUDE BUCAL				
Tipo: Atividade				
Produto: A DEFINIR		Unid. Medida: %		
Função: 10 Saúde		Sub Função: 303 Suporte Profilático e Terapêutico		
Unid. Executora: 020900 FUNDO MUNICIPAL DE SAUDE - FMS				
Meta Física Relativa a: "A DEFINIR" medida em: "%"				
2026	2027	2028	2029	
4	4,2	4,4	4,6	
Custo Estimado para a Ação				
2026	2027	2028	2029	Total
235.700,00	247.485,00	259.270,00	271.055,00	1.013.510,00

Ação: 2065 PACS - MANUT.DO PROGR. AG. COMUNIT.DE SAUDE				
Tipo: Atividade				
Produto: A DEFINIR		Unid. Medida: %		
Função: 10 Saúde		Sub Função: 305 Vigilância Epidemiológica		
Unid. Executora: 020900 FUNDO MUNICIPAL DE SAUDE - FMS				
Meta Física Relativa a: "A DEFINIR" medida em: "%"				
2026	2027	2028	2029	
4	4,2	4,4	4,6	
Custo Estimado para a Ação				
2026	2027	2028	2029	Total
499.800,00	524.790,00	549.780,00	574.770,00	2.149.140,00

Ação: 2066 ECD - MANUT.DO PROG.V.EPIDEM.E CONT.DE DOENÇAS				
Tipo: Atividade				
Produto: A DEFINIR		Unid. Medida: %		
Função: 10 Saúde		Sub Função: 305 Vigilância Epidemiológica		
Unid. Executora: 020900 FUNDO MUNICIPAL DE SAUDE - FMS				
Meta Física Relativa a: "A DEFINIR" medida em: "%"				
2026	2027	2028	2029	
4	4,2	4,4	4,6	
Custo Estimado para a Ação				
2026	2027	2028	2029	Total
193.100,00	202.755,00	212.410,00	222.065,00	830.330,00

PROGRAMA: 0011 MANUT.E REVIT. DO ENSINO INFANTIL

Objetivo: Dotar de infra-estrutura básica e pedagógica o Ensino Infantil neste município.

Justificativa: Garantir infraestrutura adequada – Ambientes seguros e bem equipados favorecem o aprendizado.
Promover inclusão e acessibilidade – Espaços adaptados para crianças com necessidades especiais.

Público Alvo: Alunos da educação infantil

Público Alvo: Alunos da educação infantil						
Indicador: A DEFINIR						
Sigla: %		Descr.Uni.Medida: PORCENTAGEM				
Fonte da informação:						
Índice Recente	Índice Futuro	Previsão da Evolução dos Indicadores por Exercício				
		2026	2027	2028	2029	
1	50	75	75	75	100	

Ação: 1027 CONSTRUÇÃO, AMPLIAÇÃO E RECUPERAÇÃO DE CRECHES				
Tipo: Projeto				
Produto: A DEFINIR		Unid. Medida: %		
Função: 12 Educação		Sub Função: 365 Educação Infantil		
Unid. Executora: 020800 SECRETARIA MUNICIPAL DE EDUCAÇÃO				
Meta Física Relativa a: "A DEFINIR" medida em: "%"				
2026	2027	2028	2029	
4	4,2	4,4	4,6	

IDENTIFICADOR DA SEÇÃO: B25AEF655C3124



PREFEITURA MUNICIPAL DE SÃO JOÃO DA VARJOTA

01.612.676/0001-07

ANEXO III - PLANEJAMENTO ORÇAMENTÁRIO - PPA

PPA Ciclo: 2026 á 2029

UNIDADES EXECUTORAS E AÇÕES VOLTADAS AO DESENVOLVIMENTO DO PROGRAMA GOVERNAMENTAL

Custo Estimado para a Ação				
2026	2027	2028	2029	Total
200.000,00	210.000,00	220.000,00	230.000,00	860.000,00

Ação: 1028 AQUISIÇÃO DE EQUIPAMENTOS PARA AS CRECHES				
Tipo: Projeto				
Produto: A DEFINIR				
Função: 12 Educação				
Unid. Executora: 020800 SECRETARIA MUNICIPAL DE EDUCAÇÃO				
Unid. Medida: %				
Sub Função: 365 Educação Infantil				
Meta Física Relativa a: "A DEFINIR" medida em: "%"				
2026	2027	2028	2029	
4	4,2	4,4	4,6	
Custo Estimado para a Ação				
2026	2027	2028	2029	Total
145.000,00	152.250,00	159.500,00	166.750,00	623.500,00

Ação: 2040 MANUTENÇÃO DO ENSINO PRÉ-ESCOLAR				
Tipo: Atividade				
Produto: A DEFINIR				
Função: 12 Educação				
Unid. Executora: 020800 SECRETARIA MUNICIPAL DE EDUCAÇÃO				
Unid. Medida: %				
Sub Função: 365 Educação Infantil				
Meta Física Relativa a: "A DEFINIR" medida em: "%"				
2026	2027	2028	2029	
4	4,2	4,4	4,6	
Custo Estimado para a Ação				
2026	2027	2028	2029	Total
79.000,00	82.950,00	86.900,00	90.850,00	339.700,00

Ação: 2074 MANUTENÇÃO E FUNCION.DO ENSINO DE CRECHES				
Tipo: Atividade				
Produto: A DEFINIR				
Função: 12 Educação				
Unid. Executora: 020800 SECRETARIA MUNICIPAL DE EDUCAÇÃO				
Unid. Medida: %				
Sub Função: 365 Educação Infantil				
Meta Física Relativa a: "A DEFINIR" medida em: "%"				
2026	2027	2028	2029	
4	4,2	4,4	4,6	
Custo Estimado para a Ação				
2026	2027	2028	2029	Total
137.000,00	143.850,00	150.700,00	157.550,00	589.100,00

Ação: 2085 MANUT.DO PROGRAMA DE ALIMENTAÇÃO DE CRECHES - PNA				
Tipo: Atividade				
Produto: A DEFINIR				
Função: 12 Educação				
Unid. Executora: 020800 SECRETARIA MUNICIPAL DE EDUCAÇÃO				
Unid. Medida: %				
Sub Função: 365 Educação Infantil				
Meta Física Relativa a: "A DEFINIR" medida em: "%"				
2026	2027	2028	2029	
4	4,2	4,4	4,6	
Custo Estimado para a Ação				
2026	2027	2028	2029	Total
89.800,00	94.290,00	98.780,00	103.270,00	386.140,00

IDENTIFICADOR DA SEÇÃO: B25AEF655C3124



PREFEITURA MUNICIPAL DE SÃO JOÃO DA VARJOTA

01.612.676/0001-07

ANEXO III - PLANEJAMENTO ORÇAMENTÁRIO – PPA

PPA Ciclo: 2026 á 2029

UNIDADES EXECUTORAS E AÇÕES VOLTADAS AO DESENVOLVIMENTO DO PROGRAMA GOVERNAMENTAL

Ação: 2080 REMUN.E ENC.PROF.MAG./ENSINO INFANTIL-FUNDEB 70%				
Tipo: Atividade				
Produto: A DEFINIR		Unid. Medida: %		
Função: 12 Educação		Sub Função: 365 Educação Infantil		
Unid. Executora: 020700 FUNDEB - FUNDO DE DESENV. DA EDUCACAO BASICA				
Meta Física Relativa a: "A DEFINIR" medida em: "%"				
2026	2027	2028	2029	
4	4,2	4,4	4,6	
Custo Estimado para a Ação				
2026	2027	2028	2029	Total
2.562.700,00	2.690.835,00	2.818.970,00	2.947.105,00	11.019.610,00

Ação: 2081 MANUT.DA EDUCAÇÃO BASICA/ENS.INFANTIL - FUNDEB 30%				
Tipo: Atividade				
Produto: A DEFINIR		Unid. Medida: %		
Função: 12 Educação		Sub Função: 365 Educação Infantil		
Unid. Executora: 020700 FUNDEB - FUNDO DE DESENV. DA EDUCAÇÃO BASICA				
Meta Física Relativa a: "A DEFINIR" medida em: "%"				
2026	2027	2028	2029	
4	4,2	4,4	4,6	
Custo Estimado para a Ação				
2026	2027	2028	2029	Total
1.719.500,00	1.805.475,00	1.891.450,00	1.977.425,00	7.393.850,00

PROGRAMA: 0012 MANUT. E REVIT. DO ENSINO FUNDAMENTAL

Objetivo: Dotar de infra-estrutura básica e pedagógica o Ensino Fundamental neste município.

Justificativa: A manutenção e a revitalização das estruturas do ensino fundamental são essenciais para garantir um ambiente de aprendizado seguro, acessível e motivador par a estudantes e educadores. A preservação das instalações físicas e a atualização dos recursos pedagógicos impactam diretamente a qualidade do ensino e o des envolvimento dos alunos.

Investir na manutenção preventiva evita problemas estruturais e reduz custos com reparos emergenciais. Além disso, a revitalização dos espaços escolares propo rciona um ambiente mais agradável e propício ao aprendizado, estimulando o engajamento dos estudantes e melhorando seu desempenho acadêmico.

Público Alvo: Alunos da rede municipal

Público Alvo: Alunos da Rede Municipal						
Indicador: A DEFINIR						
Sigla: %		Descr.Uni.Medida: PORCENTAGEM				
Fonte da informação:						
Índice Recente	Índice Futuro	Previsão da Evolução dos Indicadores por Exercício				
		2026	2027	2028	2029	
100	100	100	100	100	100	

Ação: 2034 MANUTENÇÃO DO ENSINO INTEGRAL				
Tipo: Atividade				
Produto: A DEFINIR		Unid. Medida: %		
Função: 12 Educação		Sub Função: 361 Ensino Fundamental		
Unid. Executora: 020700 FUNDEB - FUNDO DE DESENV. DA EDUCAÇÃO BASICA				
Meta Física Relativa a: "A DEFINIR" medida em: "%"				
2026	2027	2028	2029	
4	4,2	4,4	4,6	
Custo Estimado para a Ação				
2026	2027	2028	2029	Total
400.000,00	420.000,00	440.000,00	460.000,00	1.720.000,00

Ação: 1053 CONST.AMPL.E RECUP.DE UNID.ESCOLAR-FUNDEB 30%	
Tipo: Projeto	
Produto: A DEFINIR	Unid. Medida: %
Função: 12 Educação	Sub Função: 361 Ensino Fundamental
Unid. Executora: 020700 FUNDEB - FUNDO DE DESENV. DA EDUCACAO BASICA	

IDENTIFICADOR DA SEÇÃO: B25AEF655C3124



PREFEITURA MUNICIPAL DE SÃO JOÃO DA VARJOTA

01.612.676/0001-07

ANEXO III - PLANEJAMENTO ORÇAMENTÁRIO – PPA

PPA Ciclo: 2026 á 2029

UNIDADES EXECUTORAS E AÇÕES VOLTADAS AO DESENVOLVIMENTO DO PROGRAMA GOVERNAMENTAL

Meta Física Relativa a: "A DEFINIR" medida em: "%"				
2026	2027	2028	2029	
4	4,2	4,4	4,6	
Custo Estimado para a Ação				
2026	2027	2028	2029	Total
810.000,00	850.500,00	891.000,00	931.500,00	3.483.000,00

Ação: 2029 PDDE-PROGRAMA DINHEIRO DIRETO NA ESCOLA				
Tipo: Atividade				
Produto: A DEFINIR				
Unid. Medida: %				
Função: 12 Educação				
Sub Função: 361 Ensino Fundamental				
Unid. Executora: 020800 SECRETARIA MUNICIPAL DE EDUCAÇÃO				
Meta Física Relativa a: "A DEFINIR" medida em: "%"				
2026	2027	2028	2029	
4	4,2	4,4	4,6	
Custo Estimado para a Ação				
2026	2027	2028	2029	Total
80.000,00	84.000,00	88.000,00	92.000,00	344.000,00

Ação: 2031 MANUTENÇÃO E FUNC. DE OUTRAS TRANSF. DO FNDE				
Tipo: Atividade				
Produto: A DEFINIR				
Unid. Medida: %				
Função: 12 Educação				
Sub Função: 361 Ensino Fundamental				
Unid. Executora: 020800 SECRETARIA MUNICIPAL DE EDUCAÇÃO				
Meta Física Relativa a: "A DEFINIR" medida em: "%"				
2026	2027	2028	2029	
4	4,2	4,4	4,6	
Custo Estimado para a Ação				
2026	2027	2028	2029	Total
82.000,00	86.100,00	90.200,00	94.300,00	352.600,00

Ação: 2033 MANUTENÇÃO E FUNC. DO ENSINO REGULAR				
Tipo: Atividade				
Produto: A DEFINIR				
Unid. Medida: %				
Função: 12 Educação				
Sub Função: 361 Ensino Fundamental				
Unid. Executora: 020800 SECRETARIA MUNICIPAL DE EDUCAÇÃO				
Meta Física Relativa a: "A DEFINIR" medida em: "%"				
2026	2027	2028	2029	
4	4,2	4,4	4,6	
Custo Estimado para a Ação				
2026	2027	2028	2029	Total
498.320,00	523.236,00	548.152,00	573.068,00	2.142.776,00

Ação: 2035 AJUDA FINANCEIRA A ESTUDANTE CARENTE				
Tipo: Atividade				
Produto: A DEFINIR				
Unid. Medida: %				
Função: 12 Educação				
Sub Função: 361 Ensino Fundamental				
Unid. Executora: 020800 SECRETARIA MUNICIPAL DE EDUCAÇÃO				
Meta Física Relativa a: "A DEFINIR" medida em: "%"				
2026	2027	2028	2029	
4	4,2	4,4	4,6	
Custo Estimado para a Ação				
2026	2027	2028	2029	Total
64.000,00	67.200,00	70.400,00	73.600,00	275.200,00

IDENTIFICADOR DA SEÇÃO: B25AEF655C3124



PREFEITURA MUNICIPAL DE SÃO JOÃO DA VARJOTA

01.612.676/0001-07

ANEXO III - PLANEJAMENTO ORÇAMENTÁRIO – PPA

PPA Ciclo: 2026 à 2029

UNIDADES EXECUTORAS E AÇÕES VOLTADAS AO DESENVOLVIMENTO DO PROGRAMA GOVERNAMENTAL

Ação: 2036 MANUTENÇÃO DE TRANSP.DE SERVIÇO DA EDUCAÇÃO				
Tipo: Atividade				
Produto: A DEFINIR		Unid. Medida: %		
Função: 12 Educação		Sub Função: 361 Ensino Fundamental		
Unid. Executora: 020800 SECRETARIA MUNICIPAL DE EDUCACAO				
Meta Física Relativa a: "A DEFINIR" medida em: "%"				
2026	2027	2028	2029	
4	4,2	4,4	4,6	
Custo Estimado para a Ação				
2026	2027	2028	2029	Total
288.000,00	302.400,00	316.800,00	331.200,00	1.238.400,00

Ação: 2037 MANUTENÇÃO DA MERENDA ESCOLAR				
Tipo: Atividade				
Produto: A DEFINIR		Unid. Medida: %		
Função: 12 Educação		Sub Função: 361 Ensino Fundamental		
Unid. Executora: 020800 SECRETARIA MUNICIPAL DE EDUCAÇÃO				
Meta Física Relativa a: "A DEFINIR" medida em: "%"				
2026	2027	2028	2029	
4	4,2	4,4	4,6	
Custo Estimado para a Ação				
2026	2027	2028	2029	Total
410.000,00	430.500,00	451.000,00	471.500,00	1.763.000,00

Ação: 2059 REMUN.E ENC.PROF.MAG/ENS.FUNDAMENTAL-FUNDEB 70%				
Tipo: Atividade				
Produto: A DEFINIR		Unid. Medida: %		
Função: 12 Educação		Sub Função: 361 Ensino Fundamental		
Unid. Executora: 020700 FUNDEB - FUNDO DE DESENV. DA EDUCAÇÃO BASICA				
Meta Física Relativa a: "A DEFINIR" medida em: "%"				
2026	2027	2028	2029	
4	4,2	4,4	4,6	
Custo Estimado para a Ação				
2026	2027	2028	2029	Total
8.415.500,00	8.836.275,00	9.257.050,00	9.677.825,00	36.186.650,00

Ação: 2060 MANUT.DA EDUC.BASICA/ENS.FUNDAMENTAL-FUNDEB 30%				
Tipo: Atividade				
Produto: A DEFINIR		Unid. Medida: %		
Função: 12 Educação		Sub Função: 361 Ensino Fundamental		
Unid. Executora: 020700 FUNDEB - FUNDO DE DESENV. DA EDUCAÇÃO BASICA				
Meta Física Relativa a: "A DEFINIR" medida em: "%"				
2026	2027	2028	2029	
4	4,2	4,4	4,6	
Custo Estimado para a Ação				
2026	2027	2028	2029	Total
1.952.300,00	2.049.915,00	2.147.530,00	2.245.145,00	8.394.890,00

Ação: 2084 MANUT. DO PROGRAMA QUOTA SALARIO EDUCAÇÃO - QSE			
Tipo: Atividade			
Produto: A DEFINIR		Unid. Medida: %	
Função: 12 Educação		Sub Função: 361 Ensino Fundamental	
Unid. Executora: 020800 SECRETARIA MUNICIPAL DE EDUCAÇÃO			
Meta Física Relativa a: "A DEFINIR" medida em: "%"			
2026	2027	2028	2029

IDENTIFICADOR DA SEÇÃO: B25AEF655C3124



PREFEITURA MUNICIPAL DE SÃO JOÃO DA VARJOTA

01.612.676/0001-07

ANEXO III - PLANEJAMENTO ORÇAMENTÁRIO – PPA

PPA Ciclo: 2026 à 2029

UNIDADES EXECUTORAS E AÇÕES VOLTADAS AO DESENVOLVIMENTO DO PROGRAMA GOVERNAMENTAL

4	4,2	4,4	4,6	
Custo Estimado para a Ação				
2026	2027	2028	2029	Total
323.000,00	339.150,00	355.300,00	371.450,00	1.388.900,00

Ação: 2108 MANUTENÇÃO DO PROGRAMA ESTADUAL DO TRANSPORTE ESCOLAR (PROETE)				
Tipo: Atividade				
Produto: A DEFINIR			Unid. Medida: %	
Função: 12 Educação			Sub Função: 361 Ensino Fundamental	
Unid. Executora: 020800 SECRETARIA MUNICIPAL DE EDUCACAO				
Meta Física Relativa a: "A DEFINIR" medida em: "%"				
2026	2027	2028	2029	
4	4,2	4,4	4,6	
Custo Estimado para a Ação				
2026	2027	2028	2029	Total
90.000,00	94.500,00	99.000,00	103.500,00	387.000,00

Ação: 2300 ENCARGOS COM REALIZAÇÃO DE CONCURSO PUBLICO ENSINO INTEGRAL				
Tipo: Atividade				
Produto: A DEFINIR			Unid. Medida: %	
Função: 12 Educação			Sub Função: 361 Ensino Fundamental	
Unid. Executora: 020800 SECRETARIA MUNICIPAL DE EDUCACAO				
Meta Física Relativa a: "A DEFINIR" medida em: "%"				
2026	2027	2028	2029	
4	4,2	4,4	4,6	
Custo Estimado para a Ação				
2026	2027	2028	2029	Total
300.000,00	315.000,00	330.000,00	345.000,00	1.290.000,00

Ação: 2109 MANUTENÇÃO DO PROGRAMA NACIONAL DE APOIO AO TRANSPORTE ESCOLAR - PNAT				
Tipo: Atividade				
Produto: A DEFINIR			Unid. Medida: %	
Função: 12 Educação			Sub Função: 361 Ensino Fundamental	
Unid. Executora: 020800 SECRETARIA MUNICIPAL DE EDUCAÇÃO				
Meta Física Relativa a: "A DEFINIR" medida em: "%"				
2026	2027	2028	2029	
4	4,2	4,4	4,6	
Custo Estimado para a Ação				
2026	2027	2028	2029	Total
395.772,00	415.560,60	435.349,20	455.137,80	1.701.819,60

Ação: 2039 MANUTENÇÃO DO DEPARTAMENTO DE CULTURA - LEI ALDIR BLANC				
Tipo: Atividade				
Produto: A DEFINIR			Unid. Medida: %	
Função: 13 Cultura			Sub Função: 392 Difusão Cultural	
Unid. Executora: 021200 SECRETARIA MUNICIPAL DE CULTURA E TURISMO				
Meta Física Relativa a: "A DEFINIR" medida em: "%"				
2026	2027	2028	2029	
4	4,2	4,4	4,6	
Custo Estimado para a Ação				
2026	2027	2028	2029	Total
34.400,00	36.120,00	37.840,00	39.560,00	147.920,00

PROGRAMA: 0013 MANUT. DO ENSINO MDIO, J. E ADULTO PROF. E E

Objetivo: Dotar de infra-estrutura básica e pedagógica o Ensino de Jovens e Adultos deste Município.

IDENTIFICADOR DA SEÇÃO: B25AEF655C3124



PREFEITURA MUNICIPAL DE SÃO JOÃO DA VARJOTA

01.612.676/0001-07

ANEXO III - PLANEJAMENTO ORÇAMENTÁRIO – PPA

PPA Ciclo: 2026 à 2029

UNIDADES EXECUTORAS E AÇÕES VOLTADAS AO DESENVOLVIMENTO DO PROGRAMA GOVERNAMENTAL

Justificativa: A manutenção e modernização das estruturas do ensino médio, jovem e adulto profissionalizante e técnico são fundamentais para garantir um ensino de qualidade e, alinhado às demandas contemporâneas do mercado e da sociedade. Além de oferecer um ambiente adequado para a aprendizagem, a revitalização das unidades escolares e dos recursos pedagógicos impacta diretamente no desempenho e na motivação dos estudantes.

Público Alvo: População em geral

Plano de Ação: População em Geral						
Indicador: A DEFINIR						
Sigla: %		Descr.Uni.Medida: PORCENTAGEM				
Fonte da informação:						
Índice Recente	Índice Futuro	Previsão da Evolução dos Indicadores por Exercício				
		2026	2027	2028	2029	
1	50	75	75	75	100	

Ação: 2082 REMUNERAÇÃO E ENC.PROF.MAG./EJA - FUNDEB 70%				
Tipo: Atividade				
Produto: A DEFINIR			Unid. Medida: %	
Função: 12 Educação			Sub Função: 366 Educação de Jovens e Adultos	
Unid. Executora: 020700 FUNDEB - FUNDO DE DESENV. DA EDUCAÇÃO BASICA				
Meta Física Relativa a: "A DEFINIR" medida em: "%"				
2026	2027	2028	2029	
4	4,2	4,4	4,6	
Custo Estimado para a Ação				
2026	2027	2028	2029	Total
83.100,00	87.255,00	91.410,00	95.565,00	357.330,00

Ação: 2083 MANUTENÇÃO DA EDUC.BÁSICA/EJA - FUNDEB 30%				
Tipo: Atividade				
Produto: A DEFINIR			Unid. Medida: %	
Função: 12 Educação			Sub Função: 366 Educação de Jovens e Adultos	
Unid. Executora: 020700 FUNDEB - FUNDO DE DESENV. DA EDUCAÇÃO BASICA				
Meta Física Relativa a: "A DEFINIR" medida em: "%"				
2026	2027	2028	2029	
4	4,2	4,4	4,6	
Custo Estimado para a Ação				
2026	2027	2028	2029	Total
123.730,00	129.916,50	136.103,00	142.289,50	532.039,00

Ação: 2090 PEJA-MANUT.E FUNC. DA E.DE JOV.E ADULTOS				
Tipo: Atividade				
Produto: A DEFINIR			Unid. Medida: %	
Função: 12 Educação			Sub Função: 366 Educação de Jovens e Adultos	
Unid. Executora: 020800 SECRETARIA MUNICIPAL DE EDUCAÇÃO				
Meta Física Relativa a: "A DEFINIR" medida em: "%"				
2026	2027	2028	2029	
4	4,2	4,4	4,6	
Custo Estimado para a Ação				
2026	2027	2028	2029	Total
90.300,00	94.815,00	99.330,00	103.845,00	388.290,00

PROGRAMA: 0015 PROGRAMA DE ALIMENTAÇÃO E NUTRIÇÃO

Objetivo: Estruturar e assegurar os meios necessários de alimentação e nutrição neste município.

Justificativa: A implementação de um Programa de Alimentação e Nutrição é essencial para promover a saúde e o bem-estar da população, combatendo problemas como desnutrição, obesidade e doenças relacionadas à alimentação inadequada. A nutrição equilibrada é um fator determinante para o desenvolvimento físico e cognitivo, especialmente em crianças e adolescentes, além de contribuir para a qualidade de vida de adultos e idosos.

Público Alvo: População em geral

IDENTIFICADOR DA SEÇÃO: B25AEF655C3124



PREFEITURA MUNICIPAL DE SÃO JOÃO DA VARJOTA

01.612.676/0001-07

ANEXO III - PLANEJAMENTO ORÇAMENTÁRIO – PPA

PPA Ciclo: 2026 á 2029

UNIDADES EXECUTORAS E AÇÕES VOLTADAS AO DESENVOLVIMENTO DO PROGRAMA GOVERNAMENTAL

Indicador: A DEFINIR						
Sigla: %		Descr.Uni.Medida: PORCENTAGEM				
Fonte da informação:						
Índice Recente	Índice Futuro	Previsão da Evolução dos Indicadores por Exercício				
		2026	2027	2028	2029	
1	100	100	100	100	100	

Ação: 1004 AQUISIÇÃO DE TERRA P/ATIVIDADE PRODUTIVA AGRÍCOLA				
Tipo: Projeto				
Produto: A DEFINIR			Unid. Medida: %	
Função: 20 Agricultura			Sub Função: 606 Extensão Rural	
Unid. Executora: 021100 SECRETARIA MUNICIPAL DE AGRICULTURA E MEIO AMBIENTE				
Meta Física Relativa a: "A DEFINIR" medida em: "%"				
2026	2027	2028	2029	
4	4,2	4,4	4,6	
Custo Estimado para a Ação				
2026	2027	2028	2029	Total
23.000,00	24.150,00	25.300,00	26.450,00	98.900,00

Ação: 2006 MANUTENÇÃO E FUNCIONAM. DAS ATIVIDADES AGRICOLAS				
Tipo: Atividade				
Produto: A DEFINIR			Unid. Medida: %	
Função: 20 Agricultura			Sub Função: 606 Extensão Rural	
Unid. Executora: 021100 SECRETARIA MUNICIPAL DE AGRICULTURA E MEIO AMBIENTE				
Meta Física Relativa a: "A DEFINIR" medida em: "%"				
2026	2027	2028	2029	
4	4,2	4,4	4,6	
Custo Estimado para a Ação				
2026	2027	2028	2029	Total
146.100,00	153.405,00	160.710,00	168.015,00	628.230,00

Ação: 2015 INCENTIVO A CAJUCULTURA E CULTIVO DA MANDIOCA				
Tipo: Atividade				
Produto: A DEFINIR			Unid. Medida: %	
Função: 20 Agricultura			Sub Função: 606 Extensão Rural	
Unid. Executora: 021100 SECRETARIA MUNICIPAL DE AGRICULTURA E MEIO AMBIENTE				
Meta Física Relativa a: "A DEFINIR" medida em: "%"				
2026	2027	2028	2029	
4	4,2	4,4	4,6	
Custo Estimado para a Ação				
2026	2027	2028	2029	Total
89.000,00	93.450,00	97.900,00	102.350,00	382.700,00

Ação: 2067 AQUISIÇÃO DE GEN.ALIM.P/PROG.CARENCIA NUTRICIONAL				
Tipo: Atividade				
Produto: A DEFINIR			Unid. Medida: %	
Função: 10 Saúde			Sub Função: 306 Alimentação e Nutrição	
Unid. Executora: 020900 FUNDO MUNICIPAL DE SAUDE - FMS				
Meta Física Relativa a: "A DEFINIR" medida em: "%"				
2026	2027	2028	2029	
4	4,2	4,4	4,6	
Custo Estimado para a Ação				
2026	2027	2028	2029	Total
56.000,00	58.800,00	61.600,00	64.400,00	240.800,00

IDENTIFICADOR DA SEÇÃO: B25AEF655C3124



PREFEITURA MUNICIPAL DE SÃO JOÃO DA VARJOTA

01.612.676/0001-07

ANEXO III - PLANEJAMENTO ORÇAMENTÁRIO – PPA

PPA Ciclo: 2026 à 2029

UNIDADES EXECUTORAS E AÇÕES VOLTADAS AO DESENVOLVIMENTO DO PROGRAMA GOVERNAMENTAL

Ação: 2281 MANUTENÇÃO DO PROGRAMA CRIANÇA FELIZ				
Tipo: Atividade				
Produto: A DEFINIR		Unid. Medida: %		
Função: 08 Assistência Social		Sub Função: 243 Assistência à Criança e ao Adolescente		
Unid. Executora: 021000 FUNDO MUNICIPAL DE ASSISTENCIA SOCIAL - FMAS				
Meta Física Relativa a: "A DEFINIR" medida em: "%"				
2026	2027	2028	2029	
4	4,2	4,4	4,6	
Custo Estimado para a Ação				
2026	2027	2028	2029	Total
299.000,00	313.950,00	328.900,00	343.850,00	1.285.700,00

PROGRAMA: 0019 PROG. DE MANUT. DE SERV. DE UTILIDADE PUBLICA

Objetivo: Desenvolver ações administrativas de utilidade pública em prol deste município.

Justificativa: A manutenção dos serviços de utilidade pública é essencial para garantir o funcionamento adequado de infraestrutura e equipamentos que atendem diretamente às necessidades da população. Serviços como abastecimento de água, energia elétrica, saneamento básico, transporte público e telecomunicações precisam de manutenção contínua para evitar falhas, reduzir custos com reparos emergenciais e assegurar a qualidade dos serviços prestados.

Público Alvo: População em geral

Público Alvo: População em geral						
Indicador: A DEFINIR						
Sigla: %		Descr.Uni.Medida: PORCENTAGEM				
Fonte da informação:						
Índice Recente	Índice Futuro	Previsão da Evolução dos Indicadores por Exercício				
		2026	2027	2028	2029	
1	50	75	75	100	100	

Ação: 1015 IMPLANTANÇÃO DO SISTEMA DE LIMPEZA PÚBLICA				
Tipo: Projeto				
Produto: A DEFINIR		Unid. Medida: %		
Função: 04 Administração		Sub Função: 512 Saneamento Básico Urbano		
Unid. Executora: 020400 SERVIÇOS URBANOS E OBRAS PÚBLICAS				
Meta Física Relativa a: "A DEFINIR" medida em: "%"				
2026	2027	2028	2029	
4	4,2	4,4	4,6	
Custo Estimado para a Ação				
2026	2027	2028	2029	Total
41.000,00	43.050,00	45.100,00	47.150,00	176.300,00

Ação: 1024 CONSTRUÇÃO E AMPLIAÇÃO DA REDE DE ELETRIFICAÇÃO				
Tipo: Projeto				
Produto: A DEFINIR		Unid. Medida: %		
Função: 25 Energia		Sub Função: 751 Conservação de Energia		
Unid. Executora: 020400 SERVIÇOS URBANOS E OBRAS PÚBLICAS				
Meta Física Relativa a: "A DEFINIR" medida em: "%"				
2026	2027	2028	2029	
4	4,2	4,4	4,6	
Custo Estimado para a Ação				
2026	2027	2028	2029	Total
197.360,00	207.228,00	217.096,00	226.964,00	848.648,00

Ação: 2023 MANUTENÇÃO DA LIMPEZA PÚBLICA				
Tipo: Atividade				
Produto: A DEFINIR		Unid. Medida: %		
Função: 04 Administração		Sub Função: 512 Saneamento Básico Urbano		
Unid. Executora: 020400 SERVIÇOS URBANOS E OBRAS PÚBLICAS				
Meta Física Relativa a: "A DEFINIR" medida em: "%"				
2026	2027	2028	2029	

IDENTIFICADOR DA SEÇÃO: B25AEF655C3124



PREFEITURA MUNICIPAL DE SÃO JOÃO DA VARJOTA

01.612.676/0001-07

ANEXO III - PLANEJAMENTO ORÇAMENTÁRIO – PPA

PPA Ciclo: 2026 á 2029

UNIDADES EXECUTORAS E AÇÕES VOLTADAS AO DESENVOLVIMENTO DO PROGRAMA GOVERNAMENTAL

4	4,2	4,4	4,6	
Custo Estimado para a Ação				
2026	2027	2028	2029	Total
513.200,00	538.860,00	564.520,00	590.180,00	2.206.760,00

Ação: 2028 MANUTENÇÃO DA ILUMINAÇÃO PÚBLICA				
Tipo: Atividade				
Produto: A DEFINIR				
Função: 25 Energia				
Unid. Medida: %				
Sub Função: 751 Conservação de Energia				
Unid. Executora: 020400 SERVIÇOS URBANOS E OBRAS PÚBLICAS				
Meta Física Relativa a: "A DEFINIR" medida em: "%"				
2026	2027	2028	2029	
4	4,2	4,4	4,6	
Custo Estimado para a Ação				
2026	2027	2028	2029	Total
785.000,00	824.250,00	863.500,00	902.750,00	3.375.500,00

Ação: 2054 MANUTENÇÃO E FUNCION.DOS SERVIÇOS DE ESTRADAS				
Tipo: Atividade				
Produto: A DEFINIR				
Função: 26 Transporte				
Unid. Medida: %				
Sub Função: 782 Transporte Rodoviário				
Unid. Executora: 020500 SERVIÇO MUNICIPAL DE ESTRADAS E RODAGENS				
Meta Física Relativa a: "A DEFINIR" medida em: "%"				
2026	2027	2028	2029	
4	4,2	4,4	4,6	
Custo Estimado para a Ação				
2026	2027	2028	2029	Total
560.813,00	588.853,65	616.894,30	644.934,95	2.411.495,90

PROGRAMA: 0020 PROG. DE EDIFICAÇÕES E OBRAS PUBLICAS

Objetivo: Implantação de ampla infra-estrutura urbana e rural de prédio próprios, desapropriação de imóveis, áreas de lazer e casas, neste município.

Justificativa: O investimento em edificações e obras públicas é essencial para o desenvolvimento sustentável de uma cidade, estado ou país. Este programa visa garantir infraestrutura adequada para a população, promovendo melhorias em áreas fundamentais como educação, saúde, mobilidade urbana e segurança.

Público Alvo: População em geral

Público-Alvo: População em geral						
Indicador: A DEFINIR						
Sigla: %		Descr.Uni.Medida: PORCENTAGEM				
Fonte da informação:						
Índice Recente	Índice Futuro	Previsão da Evolução dos Indicadores por Exercício				
		2026	2027	2028	2029	
1	25	50	50	75	100	

Ação: 1040 AQUISIÇÃO DE TERRENOS				
Tipo: Projeto				
Produto: A DEFINIR				
Função: 10 Saúde				
Unid. Medida: %				
Sub Função: 482 Habitação Urbana				
Unid. Executora: 020900 FUNDO MUNICIPAL DE SAUDE - FMS				
Meta Física Relativa a: "A DEFINIR" medida em: "%"				
2026	2027	2028	2029	
4	4,2	4,4	4,6	
Custo Estimado para a Ação				
2026	2027	2028	2029	Total
60.000,00	63.000,00	66.000,00	69.000,00	258.000,00

IDENTIFICADOR DA SEÇÃO: B25AEF655C3124



PREFEITURA MUNICIPAL DE SÃO JOÃO DA VARJOTA

01.612.676/0001-07

ANEXO III - PLANEJAMENTO ORÇAMENTÁRIO – PPA

PPA Ciclo: 2026 á 2029

UNIDADES EXECUTORAS E AÇÕES VOLTADAS AO DESENVOLVIMENTO DO PROGRAMA GOVERNAMENTAL

Ação: 1009 CONSTRUÇÃO, AMPL.E RECUP.DE PRAÇAS/CANTEIROS				
Tipo: Projeto				
Produto: A DEFINIR		Unid. Medida: %		
Função: 15 Urbanismo		Sub Função: 451 Infra-Estrutura Urbana		
Unid. Executora: 020400 SERVIÇOS URBANOS E OBRAS PÚBLICAS				
Meta Física Relativa a: "A DEFINIR" medida em: "%"				
2026	2027	2028	2029	
4	4,2	4,4	4,6	
Custo Estimado para a Ação				
2026	2027	2028	2029	Total
68.222,00	71.633,10	75.044,20	78.455,30	293.354,60

Ação: 1010 CONSTRUÇÃO E RECUP. DE CHAFARIZES				
Tipo: Projeto				
Produto: A DEFINIR		Unid. Medida: %		
Função: 15 Urbanismo		Sub Função: 451 Infra-Estrutura Urbana		
Unid. Executora: 020400 SERVIÇOS URBANOS E OBRAS PÚBLICAS				
Meta Física Relativa a: "A DEFINIR" medida em: "%"				
2026	2027	2028	2029	
4	4,2	4,4	4,6	
Custo Estimado para a Ação				
2026	2027	2028	2029	Total
85.000,00	89.250,00	93.500,00	97.750,00	365.500,00

Ação: 1011 CONSTRUÇÃO E RECUP. DE POÇOS TUBULARES				
Tipo: Projeto				
Produto: A DEFINIR		Unid. Medida: %		
Função: 20 Agricultura		Sub Função: 544 Recursos Hídricos		
Unid. Executora: 020400 SERVIÇOS URBANOS E OBRAS PÚBLICAS				
Meta Física Relativa a: "A DEFINIR" medida em: "%"				
2026	2027	2028	2029	
4	4,2	4,4	4,6	
Custo Estimado para a Ação				
2026	2027	2028	2029	Total
314.000,00	329.700,00	345.400,00	361.100,00	1.350.200,00

Ação: 1012 CONSTRUÇÃO, AMPL.E RECUP.DE AÇUDES E AGUADAS				
Tipo: Projeto				
Produto: A DEFINIR		Unid. Medida: %		
Função: 20 Agricultura		Sub Função: 544 Recursos Hídricos		
Unid. Executora: 020400 SERVIÇOS URBANOS E OBRAS PÚBLICAS				
Meta Física Relativa a: "A DEFINIR" medida em: "%"				
2026	2027	2028	2029	
4	4,2	4,4	4,6	
Custo Estimado para a Ação				
2026	2027	2028	2029	Total
49.000,00	51.450,00	53.900,00	56.350,00	210.700,00

Ação: 1014 CONSTRUÇÃO DO MATADOURO PUBLICO			
Tipo: Projeto			
Produto: A DEFINIR		Unid. Medida: %	
Função: 20 Agricultura		Sub Função: 605 Abastecimento	
Unid. Executora: 020400 SERVIÇOS URBANOS E OBRAS PÚBLICAS			
Meta Física Relativa a: "A DEFINIR" medida em: "%"			
2026	2027	2028	2029

IDENTIFICADOR DA SEÇÃO: B25AEF655C3124



PREFEITURA MUNICIPAL DE SÃO JOÃO DA VARJOTA

01.612.676/0001-07

ANEXO III - PLANEJAMENTO ORÇAMENTÁRIO – PPA

PPA Ciclo: 2026 á 2029

UNIDADES EXECUTORAS E AÇÕES VOLTADAS AO DESENVOLVIMENTO DO PROGRAMA GOVERNAMENTAL

4	4,2	4,4	4,6	
Custo Estimado para a Ação				
2026	2027	2028	2029	Total
123.000,00	129.150,00	135.300,00	141.450,00	528.900,00

Ação: 1016 AQUISIÇÃO DE TERRENOS				
Tipo: Projeto				
Produto: A DEFINIR				
Unid. Medida: %				
Função: 16 Habitação				
Sub Função: 482 Habitação Urbana				
Unid. Executora: 020400 SERVIÇOS URBANOS E OBRAS PÚBLICAS				
Meta Física Relativa a: "A DEFINIR" medida em: "%"				
2026	2027	2028	2029	
4	4,2	4,4	4,6	
Custo Estimado para a Ação				
2026	2027	2028	2029	Total
73.000,00	76.650,00	80.300,00	83.950,00	313.900,00

Ação: 1017 PROGRAMA DE MELHORIA HABITACIONAL				
Tipo: Projeto				
Produto: A DEFINIR				
Unid. Medida: %				
Função: 16 Habitação				
Sub Função: 482 Habitação Urbana				
Unid. Executora: 020400 SERVIÇOS URBANOS E OBRAS PÚBLICAS				
Meta Física Relativa a: "A DEFINIR" medida em: "%"				
2026	2027	2028	2029	
4	4,2	4,4	4,6	
Custo Estimado para a Ação				
2026	2027	2028	2029	Total
480.000,00	504.000,00	528.000,00	552.000,00	2.064.000,00

Ação: 1020 CONSTRUÇÃO E RECUPERAÇÃO DE CALÇAMENTO				
Tipo: Projeto				
Produto: A DEFINIR				
Unid. Medida: %				
Função: 15 Urbanismo				
Sub Função: 451 Infra-Estrutura Urbana				
Unid. Executora: 020400 SERVIÇOS URBANOS E OBRAS PÚBLICAS				
Meta Física Relativa a: "A DEFINIR" medida em: "%"				
2026	2027	2028	2029	
4	4,2	4,4	4,6	
Custo Estimado para a Ação				
2026	2027	2028	2029	Total
87.000,00	91.350,00	95.700,00	100.050,00	374.100,00

Ação: 1022 CONSTRUÇÃO, AMPL.E RECUP. DE SARJ.E GALERIAS				
Tipo: Projeto				
Produto: A DEFINIR				
Unid. Medida: %				
Função: 17 Saneamento				
Sub Função: 512 Saneamento Básico Urbano				
Unid. Executora: 020400 SERVIÇOS URBANOS E OBRAS PÚBLICAS				
Meta Física Relativa a: "A DEFINIR" medida em: "%"				
2026	2027	2028	2029	
4	4,2	4,4	4,6	
Custo Estimado para a Ação				
2026	2027	2028	2029	Total
56.000,00	58.800,00	61.600,00	64.400,00	240.800,00

IDENTIFICADOR DA SEÇÃO: B25AEF655C3124



PREFEITURA MUNICIPAL DE SÃO JOÃO DA VARJOTA

01.612.676/0001-07

ANEXO III - PLANEJAMENTO ORÇAMENTÁRIO – PPA

PPA Ciclo: 2026 á 2029

UNIDADES EXECUTORAS E AÇÕES VOLTADAS AO DESENVOLVIMENTO DO PROGRAMA GOVERNAMENTAL

Ação: 1025 CONSTRUÇÃO, AMP. E RECUP. DE UNIDADES ESCOLARES				
Tipo: Projeto				
Produto: A DEFINIR		Unid. Medida: %		
Função: 12 Educação		Sub Função: 361 Ensino Fundamental		
Unid. Executora: 020800 SECRETARIA MUNICIPAL DE EDUCACAO				
Meta Física Relativa a: "A DEFINIR" medida em: "%"				
2026	2027	2028	2029	
4	4,2	4,4	4,6	
Custo Estimado para a Ação				
2026	2027	2028	2029	Total
300.000,00	315.000,00	330.000,00	345.000,00	1.290.000,00

Ação: 1029 CONSTRUÇÃO, AMPLIAÇÃO E RECUP. DO PRÉ-ESCOLAR				
Tipo: Projeto				
Produto: A DEFINIR		Unid. Medida: %		
Função: 12 Educação		Sub Função: 365 Educação Infantil		
Unid. Executora: 020800 SECRETARIA MUNICIPAL DE EDUCACAO				
Meta Física Relativa a: "A DEFINIR" medida em: "%"				
2026	2027	2028	2029	
4	4,2	4,4	4,6	
Custo Estimado para a Ação				
2026	2027	2028	2029	Total
82.000,00	86.100,00	90.200,00	94.300,00	352.600,00

Ação: 1030 AQUISIÇÃO DE EQUIPAMENTOS P/O PRE-ESCOLAR				
Tipo: Projeto				
Produto: A DEFINIR		Unid. Medida: %		
Função: 12 Educação		Sub Função: 365 Educação Infantil		
Unid. Executora: 020800 SECRETARIA MUNICIPAL DE EDUCAÇÃO				
Meta Física Relativa a: "A DEFINIR" medida em: "%"				
2026	2027	2028	2029	
4	4,2	4,4	4,6	
Custo Estimado para a Ação				
2026	2027	2028	2029	Total
20.500,00	21.525,00	22.550,00	23.575,00	88.150,00

Ação: 1036 CONSTRUÇÃO E RECUPERAÇÃO DE POSTOS DE SAUDE				
Tipo: Projeto				
Produto: A DEFINIR		Unid. Medida: %		
Função: 10 Saúde		Sub Função: 302 Assistência Hospitalar e Ambulatorial		
Unid. Executora: 020900 FUNDO MUNICIPAL DE SAUDE - FMS				
Meta Física Relativa a: "A DEFINIR" medida em: "%"				
2026	2027	2028	2029	
4	4,2	4,4	4,6	
Custo Estimado para a Ação				
2026	2027	2028	2029	Total
600.000,00	630.000,00	660.000,00	690.000,00	2.580.000,00

Ação: 1037 AQUISIÇÃO DE EQUIP.P/OS SERVIÇOS DE SAUDE				
Tipo: Projeto				
Produto: A DEFINIR		Unid. Medida: %		
Função: 10 Saúde		Sub Função: 302 Assistência Hospitalar e Ambulatorial		
Unid. Executora: 020900 FUNDO MUNICIPAL DE SAUDE - FMS				
Meta Física Relativa a: "A DEFINIR" medida em: "%"				
2026	2027	2028	2029	

IDENTIFICADOR DA SEÇÃO: B25AEF655C3124



PREFEITURA MUNICIPAL DE SÃO JOÃO DA VARJOTA

01.612.676/0001-07

ANEXO III - PLANEJAMENTO ORÇAMENTÁRIO – PPA

PPA Ciclo: 2026 á 2029

UNIDADES EXECUTORAS E AÇÕES VOLTADAS AO DESENVOLVIMENTO DO PROGRAMA GOVERNAMENTAL

4	4,2	4,4	4,6	
Custo Estimado para a Ação				
2026	2027	2028	2029	Total
242.250,00	254.362,50	266.475,00	278.587,50	1.041.675,00

Ação: 1038 CONSTRUÇÃO E RECUPERAÇÃO DA SECRETARIA DE SAUDE				
Tipo: Projeto				
Produto: A DEFINIR				
Unid. Medida: %				
Função: 10 Saúde				
Sub Função: 302 Assistência Hospitalar e Ambulatorial				
Unid. Executora: 020900 FUNDO MUNICIPAL DE SAUDE - FMS				
Meta Física Relativa a: "A DEFINIR" medida em: "%"				
2026	2027	2028	2029	
4	4,2	4,4	4,6	
Custo Estimado para a Ação				
2026	2027	2028	2029	Total
123.000,00	129.150,00	135.300,00	141.450,00	528.900,00

Ação: 1039 CONSTRUÇÃO DO ATERRO SANITÁRIO				
Tipo: Projeto				
Produto: A DEFINIR				
Unid. Medida: %				
Função: 18 Gestão Ambiental				
Sub Função: 541 Preservação e Conservação Ambiental				
Unid. Executora: 020400 SERVIÇOS URBANOS E OBRAS PÚBLICAS				
Meta Física Relativa a: "A DEFINIR" medida em: "%"				
2026	2027	2028	2029	
4	4,2	4,4	4,6	
Custo Estimado para a Ação				
2026	2027	2028	2029	Total
101.900,00	106.995,00	112.090,00	117.185,00	438.170,00

Ação: 1043 AMPLIAÇÃO E RECUPERAÇÃO DE ESTRADAS VICINAIS				
Tipo: Projeto				
Produto: A DEFINIR				
Unid. Medida: %				
Função: 26 Transporte				
Sub Função: 782 Transporte Rodoviário				
Unid. Executora: 020500 SERVIÇO MUNICIPAL DE ESTRADAS E RODAGENS				
Meta Física Relativa a: "A DEFINIR" medida em: "%"				
2026	2027	2028	2029	
4	4,2	4,4	4,6	
Custo Estimado para a Ação				
2026	2027	2028	2029	Total
600.000,00	630.000,00	660.000,00	690.000,00	2.580.000,00

Ação: 1051 CONSTRUÇÃO E RECUPERAÇÃO DE PASSAGEM MOLHADA				
Tipo: Projeto				
Produto: A DEFINIR				
Unid. Medida: %				
Função: 26 Transporte				
Sub Função: 782 Transporte Rodoviário				
Unid. Executora: 020400 SERVIÇOS URBANOS E OBRAS PÚBLICAS				
Meta Física Relativa a: "A DEFINIR" medida em: "%"				
2026	2027	2028	2029	
4	4,2	4,4	4,6	
Custo Estimado para a Ação				
2026	2027	2028	2029	Total
80.451,87	84.474,46	88.497,06	92.519,65	345.943,04

IDENTIFICADOR DA SEÇÃO: B25AEF655C3124



PREFEITURA MUNICIPAL DE SÃO JOÃO DA VARJOTA

01.612.676/0001-07

ANEXO III - PLANEJAMENTO ORÇAMENTÁRIO – PPA

PPA Ciclo: 2026 á 2029

UNIDADES EXECUTORAS E AÇÕES VOLTADAS AO DESENVOLVIMENTO DO PROGRAMA GOVERNAMENTAL

Ação: 2024 MANUTENÇÃO DOS SERVIÇOS DE AÇUDES E AGUADAS				
Tipo: Atividade				
Produto: A DEFINIR		Unid. Medida: %		
Função: 04 Administração		Sub Função: 544 Recursos Hídricos		
Unid. Executora: 020400 SERVIÇOS URBANOS E OBRAS PÚBLICAS				
Meta Física Relativa a: "A DEFINIR" medida em: "%"				
2026	2027	2028	2029	
4	4,2	4,4	4,6	
Custo Estimado para a Ação				
2026	2027	2028	2029	Total
80.500,00	84.525,00	88.550,00	92.575,00	346.150,00

Ação: 2025 MANUTENÇÃO DOS SERV. DE ABASTECIMENTO. D ÁGUA				
Tipo: Atividade				
Produto: A DEFINIR		Unid. Medida: %		
Função: 04 Administração		Sub Função: 544 Recursos Hídricos		
Unid. Executora: 020400 SERVIÇOS URBANOS E OBRAS PÚBLICAS				
Meta Física Relativa a: "A DEFINIR" medida em: "%"				
2026	2027	2028	2029	
4	4,2	4,4	4,6	
Custo Estimado para a Ação				
2026	2027	2028	2029	Total
147.000,00	154.350,00	161.700,00	169.050,00	632.100,00

Ação: 2026 MANUTENÇÃO DOS SERV. DE POÇOS E CHAFARIZES				
Tipo: Atividade				
Produto: A DEFINIR		Unid. Medida: %		
Função: 04 Administração		Sub Função: 544 Recursos Hídricos		
Unid. Executora: 020400 SERVIÇOS URBANOS E OBRAS PÚBLICAS				
Meta Física Relativa a: "A DEFINIR" medida em: "%"				
2026	2027	2028	2029	
4	4,2	4,4	4,6	
Custo Estimado para a Ação				
2026	2027	2028	2029	Total
345.000,00	362.250,00	379.500,00	396.750,00	1.483.500,00

PROGRAMA: 0021 DIVULGAÇÃO OFICIAL

Objetivo: Estruturar e assegurar meios necessários de divulgação de atos oficiais da gestão municipal.

Justificativa: A divulgação oficial é essencial para garantir transparência, acesso à informação e comunicação eficaz entre instituições e a sociedade. A publicação de atos, decisões e informações relevantes fortalece a confiança pública e assegura que cidadãos, empresas e órgãos governamentais estejam bem informados sobre políticas, serviços e regulamentações.

Público Alvo: POPULAÇÃO EM GERAL.

Público Alvo: POPULAÇÃO EM GERAL						
Indicador: A DEFINIR						
Sigla: %		Descr.Uni.Medida: PORCENTAGEM				
Fonte da informação:						
Índice Recente	Índice Futuro	Previsão da Evolução dos Indicadores por Exercício				
		2026	2027	2028	2029	
1	25	50	50	75	100	

Ação: 2003 PUBLICAÇÕES E ASSINATURAS DE REVISTA E JORNAIS			
Tipo: Atividade			
Produto: A DEFINIR		Unid. Medida: %	
Função: 24 Comunicações		Sub Função: 183 Informação e Inteligência	
Unid. Executora: 020100 GABINETE DO PREFEITO			
Meta Física Relativa a: "A DEFINIR" medida em: "%"			
2026	2027	2028	2029

IDENTIFICADOR DA SEÇÃO: B25AEF655C3124



PREFEITURA MUNICIPAL DE SÃO JOÃO DA VARJOTA

01.612.676/0001-07

ANEXO III - PLANEJAMENTO ORÇAMENTÁRIO – PPA

PPA Ciclo: 2026 á 2029

UNIDADES EXECUTORAS E AÇÕES VOLTADAS AO DESENVOLVIMENTO DO PROGRAMA GOVERNAMENTAL

4	4,2	4,4	4,6	
Custo Estimado para a Ação				
2026	2027	2028	2029	Total
78.250,00	82.162,50	86.075,00	89.987,50	336.475,00

PROGRAMA: 0022 LEI PAULO GUSTAVO - LPG - AUDIOVISUAIS

Objetivo:

Justificativa:

Público Alvo:

Ação: 2284 APOIO A PRODUÇÕES AUDIOVISUAIS, APOIO A SALAS DE CINEMA E FORMAÇÃO AUDIOVISUAIS-LPG				
Tipo: Atividade				
Produto: A DEFINIR			Unid. Medida: %	
Função: 13 Cultura			Sub Função: 392 Difusão Cultural	
Unid. Executora: 021200 SECRETARIA MUNICIPAL DE CULTURA E TURISMO				
Meta Fisica Relativa a: "A DEFINIR" medida em: "%"				
2026	2027	2028	2029	
4	4,2	4,4	4,6	
Custo Estimado para a Ação				
2026	2027	2028	2029	Total
58.300,00	61.215,00	64.130,00	67.045,00	250.690,00

PROGRAMA: 0023 PROGRAMA DE MODERNIZAÇÃO ADMINISTRATIVA

Objetivo: Dotar a gestão pública de meios para modernização administrativa e desenvolvimento do município.

Justificativa: A modernização administrativa é essencial para garantir eficiência, transparência e inovação na gestão pública e privada. Com o avanço tecnológico e as mudanças nas demandas sociais e econômicas, é fundamental adaptar os processos administrativos, tornando-os mais ágeis e eficazes.

Público Alvo: POPULAÇÃO EM GERAL.

Público Alvo: POPULAÇÃO EM GERAL						
Indicador: A DEFINIR						
Sigla: %		Descr.Uni.Medida: PORCENTAGEM				
Fonte da informação:						
Índice Recente	Índice Futuro	Previsão da Evolução dos Indicadores por Exercício				
		2026	2027	2028	2029	
1	50	75	75	100	100	

Ação: 1026 AQUISIÇÃO DE EQUIPAMENTOS P/SERVIÇOS DA EDUCAÇÃO				
Tipo: Projeto				
Produto: A DEFINIR			Unid. Medida: %	
Função: 12 Educação			Sub Função: 361 Ensino Fundamental	
Unid. Executora: 020800 SECRETARIA MUNICIPAL DE EDUCAÇÃO				
Meta Fisica Relativa a: "A DEFINIR" medida em: "%"				
2026	2027	2028	2029	
4	4,2	4,4	4,6	
Custo Estimado para a Ação				
2026	2027	2028	2029	Total
103.250,00	108.412,50	113.575,00	118.737,50	443.975,00

Ação: 2011 MANUTENÇÃO E ENCARGOS C/A DELEGACIA DE POLÍCIA				
Tipo: Atividade				
Produto: A DEFINIR			Unid. Medida: %	
Função: 04 Administração			Sub Função: 122 Administração Geral	
Unid. Executora: 020200 SERVIÇO DE ADMINISTRAÇÃO GERAL				
Meta Fisica Relativa a: "A DEFINIR" medida em: "%"				
2026	2027	2028	2029	
4	4,2	4,4	4,6	

IDENTIFICADOR DA SEÇÃO: B25AEF655C3124



PREFEITURA MUNICIPAL DE SÃO JOÃO DA VARJOTA

01.612.676/0001-07

ANEXO III - PLANEJAMENTO ORÇAMENTÁRIO – PPA

PPA Ciclo: 2026 à 2029

UNIDADES EXECUTORAS E AÇÕES VOLTADAS AO DESENVOLVIMENTO DO PROGRAMA GOVERNAMENTAL

Custo Estimado para a Ação				
2026	2027	2028	2029	Total
72.000,00	75.600,00	79.200,00	82.800,00	309.600,00

Ação: 2038 TREINAMENTO E QUALIF.DE PROFESSORES E DEMAIS PROFISSIONAIS				
Tipo: Atividade				
Produto: A DEFINIR			Unid. Medida: %	
Função: 12 Educação			Sub Função: 361 Ensino Fundamental	
Unid. Executora: 020800 SECRETARIA MUNICIPAL DE EDUCAÇÃO				
Meta Física Relativa a: "A DEFINIR" medida em: "%"				
2026	2027	2028	2029	
4	4,2	4,4	4,6	
Custo Estimado para a Ação				
2026	2027	2028	2029	Total
105.060,00	110.313,00	115.566,00	120.819,00	451.758,00

PROGRAMA: 0024 ENCARGOS COM TELECOMUNICAÇÕES

Objetivo: Dotar a gestão pública de meios necessários para comunicação/publicidade, telecomunicação e radiodifusão, neste município.

Justificativa: Os encargos com telecomunicações representam um investimento essencial para garantir conectividade eficiente, acessibilidade digital e suporte às operações de instituições públicas e privadas. A infraestrutura de telecomunicações é fundamental para a comunicação, a segurança da informação e a modernização dos serviços, permitindo maior integração entre setores e facilitando o acesso da população a serviços essenciais.

Público Alvo: POPULAÇÃO EM GERAL.

Indicador: A DEFINIR						
Sigla: %		Descr.Uni.Medida: PORCENTAGEM				
Fonte da informação:						
Índice Recente	Índice Futuro	Previsão da Evolução dos Indicadores por Exercício				
		2026	2027	2028	2029	
1	25	50	50	75	100	

Ação: 2017 MANUTENÇÃO DOS ENCARGOS DE RET.SINAL DE TV				
Tipo: Atividade				
Produto: A DEFINIR			Unid. Medida: %	
Função: 24 Comunicações			Sub Função: 722 Telecomunicações	
Unid. Executora: 020200 SERVIÇO DE ADMINISTRAÇÃO GERAL				
Meta Física Relativa a: "A DEFINIR" medida em: "%"				
2026	2027	2028	2029	
4	4,2	4,4	4,6	
Custo Estimado para a Ação				
2026	2027	2028	2029	Total
73.937,00	77.633,85	81.330,70	85.027,55	317.929,10

Ação: 2018 MANUTENÇÃO DOS ENCARG.DE TELEF.E RADIO DIFUSÃO				
Tipo: Atividade				
Produto: A DEFINIR			Unid. Medida: %	
Função: 24 Comunicações			Sub Função: 722 Telecomunicações	
Unid. Executora: 020200 SERVIÇO DE ADMINISTRAÇÃO GERAL				
Meta Física Relativa a: "A DEFINIR" medida em: "%"				
2026	2027	2028	2029	
4	4,2	4,4	4,6	
Custo Estimado para a Ação				
2026	2027	2028	2029	Total
14.900,00	15.645,00	16.390,00	17.135,00	64.070,00

PROGRAMA: 0025 PROGRAMA DE INFRA-ESTRUTURA MUNICIPAL

Objetivo: Implantação de ampla infra-estrutura urbana e rural de obras de pavimentação, prédios próprios, desapropriação de imóveis, áreas de lazer, casas populares, abastecimento d'água, proteção e preservação do meio ambiente, saneamento básico geral, sistema de energia elétrica e perfuração de poços tubulares.

Justificativa:

IDENTIFICADOR DA SEÇÃO: B25AEF655C3124



PREFEITURA MUNICIPAL DE SÃO JOÃO DA VARJOTA

01.612.676/0001-07

ANEXO III - PLANEJAMENTO ORÇAMENTÁRIO – PPA

PPA Ciclo: 2026 á 2029

UNIDADES EXECUTORAS E AÇÕES VOLTADAS AO DESENVOLVIMENTO DO PROGRAMA GOVERNAMENTAL

Público Alvo: POPULAÇÃO EM GERAL.

Público Alvo: POPULAÇÃO EM GERAL						
Indicador: A DEFINIR						
Sigla: %		Descr.Uni.Medida: PORCENTAGEM				
Fonte da informação:						
Índice Recente	Índice Futuro	Previsão da Evolução dos Indicadores por Exercício				
		2026	2027	2028	2029	
1	50	75	50	75	100	

Ação: 1023 CONSTRUÇÃO, AMPL.E RECUP. DE EST.URBANA E RURAL				
Tipo: Projeto				
Produto: A DEFINIR			Unid. Medida: %	
Função: 15 Urbanismo			Sub Função: 451 Infra-Estrutura Urbana	
Unid. Executora: 020400 SERVIÇOS URBANOS E OBRAS PÚBLICAS				
Meta Física Relativa a: "A DEFINIR" medida em: "%"				
2026	2027	2028	2029	
4	4,2	4,4	4,6	
Custo Estimado para a Ação				
2026	2027	2028	2029	Total
75.000,00	78.750,00	82.500,00	86.250,00	322.500,00

Ação: 1009 CONSTRUÇÃO, AMPL.E RECUP.DE PRAÇAS/CANTEIROS				
Tipo: Projeto				
Produto: A DEFINIR		Unid. Medida: %		
Função: 15 Urbanismo		Sub Função: 451 Infra-Estrutura Urbana		
Unid. Executora: 020400 SERVIÇOS URBANOS E OBRAS PÚBLICAS				
Meta Física Relativa a: "A DEFINIR" medida em: "%"				
2026	2027	2028	2029	
4	4,2	4,4	4,6	
Custo Estimado para a Ação				
2026	2027	2028	2029	Total
98.410,00	103.330,50	108.251,00	113.171,50	423.163,00

Ação: 1011 CONSTRUÇÃO E RECUP. DE POÇOS TUBULARES				
Tipo: Projeto				
Produto: A DEFINIR			Unid. Medida: %	
Função: 15 Urbanismo			Sub Função: 451 Infra-Estrutura Urbana	
Unid. Executora: 020400 SERVIÇOS URBANOS E OBRAS PÚBLICAS				
Meta Física Relativa a: "A DEFINIR" medida em: "%"				
2026	2027	2028	2029	
4	4,2	4,4	4,6	
Custo Estimado para a Ação				
2026	2027	2028	2029	Total
110.000,00	115.500,00	121.000,00	126.500,00	473.000,00

Ação: 1020 CONSTRUÇÃO E RECUPERAÇÃO DE CALÇAMENTO				
Tipo: Projeto				
Produto: A DEFINIR			Unid. Medida: %	
Função: 15 Urbanismo			Sub Função: 451 Infra-Estrutura Urbana	
Unid. Executora: 020400 SERVIÇOS URBANOS E OBRAS PÚBLICAS				
Meta Física Relativa a: "A DEFINIR" medida em: "%"				
2026	2027	2028	2029	
4	4,2	4,4	4,6	
Custo Estimado para a Ação				
2026	2027	2028	2029	Total
68.200,00	71.610,00	75.020,00	78.430,00	293.260,00

IDENTIFICADOR DA SEÇÃO: B25AEF655C3124



PREFEITURA MUNICIPAL DE SÃO JOÃO DA VARJOTA

01.612.676/0001-07

ANEXO III - PLANEJAMENTO ORÇAMENTÁRIO – PPA

PPA Ciclo: 2026 à 2029

UNIDADES EXECUTORAS E AÇÕES VOLTADAS AO DESENVOLVIMENTO DO PROGRAMA GOVERNAMENTAL

Ação: 1022 CONSTRUÇÃO, AMPL.E RECUP. DE SARJ.E GALERIAS				
Tipo: Projeto				
Produto: A DEFINIR		Unid. Medida: %		
Função: 15 Urbanismo		Sub Função: 451 Infra-Estrutura Urbana		
Unid. Executora: 020400 SERVIÇOS URBANOS E OBRAS PÚBLICAS				
Meta Física Relativa a: "A DEFINIR" medida em: "%"				
2026	2027	2028	2029	
4	4,2	4,4	4,6	
Custo Estimado para a Ação				
2026	2027	2028	2029	Total
57.000,00	59.850,00	62.700,00	65.550,00	245.100,00

Ação: 1019 CONSTRUÇÃO, AMPL.E RECUP.DE INFRA-EST. HÍDRICA				
Tipo: Projeto				
Produto: A DEFINIR		Unid. Medida: %		
Função: 04 Administração		Sub Função: 122 Administração Geral		
Unid. Executora: 020400 SERVIÇOS URBANOS E OBRAS PÚBLICAS				
Meta Física Relativa a: "A DEFINIR" medida em: "%"				
2026	2027	2028	2029	
4	4,2	4,4	4,6	
Custo Estimado para a Ação				
2026	2027	2028	2029	Total
90.000,00	94.500,00	99.000,00	103.500,00	387.000,00

Ação: 1019 CONSTRUÇÃO, AMPL.E RECUP.DE INFRA-EST. HÍDRICA				
Tipo: Projeto				
Produto: A DEFINIR		Unid. Medida: %		
Função: 15 Urbanismo		Sub Função: 451 Infra-Estrutura Urbana		
Unid. Executora: 020400 SERVIÇOS URBANOS E OBRAS PÚBLICAS				
Meta Física Relativa a: "A DEFINIR" medida em: "%"				
2026	2027	2028	2029	
4	4,2	4,4	4,6	
Custo Estimado para a Ação				
2026	2027	2028	2029	Total
130.000,00	136.500,00	143.000,00	149.500,00	559.000,00

Ação: 1042 PROGRAMA DE CONSTRUÇÃO DE FOSSAS SÉPTICAS				
Tipo: Projeto				
Produto: A DEFINIR		Unid. Medida: %		
Função: 15 Urbanismo		Sub Função: 451 Infra-Estrutura Urbana		
Unid. Executora: 020400 SERVIÇOS URBANOS E OBRAS PÚBLICAS				
Meta Física Relativa a: "A DEFINIR" medida em: "%"				
2026	2027	2028	2029	
4	4,2	4,4	4,6	
Custo Estimado para a Ação				
2026	2027	2028	2029	Total
69.000,00	72.450,00	75.900,00	79.350,00	296.700,00

Ação: 1056 MELHORIA SANITARIA DOMICILIARES				
Tipo: Projeto				
Produto: A DEFINIR		Unid. Medida: %		
Função: 15 Urbanismo		Sub Função: 451 Infra-Estrutura Urbana		
Unid. Executora: 020400 SERVIÇOS URBANOS E OBRAS PÚBLICAS				
Meta Física Relativa a: "A DEFINIR" medida em: "%"				
2026	2027	2028	2029	

IDENTIFICADOR DA SEÇÃO: B25AEF655C3124



PREFEITURA MUNICIPAL DE SÃO JOÃO DA VARJOTA

01.612.676/0001-07

ANEXO III - PLANEJAMENTO ORÇAMENTÁRIO – PPA

PPA Ciclo: 2026 á 2029

UNIDADES EXECUTORAS E AÇÕES VOLTADAS AO DESENVOLVIMENTO DO PROGRAMA GOVERNAMENTAL

4	4,2	4,4	4,6	
Custo Estimado para a Ação				
2026	2027	2028	2029	Total
190.000,00	199.500,00	209.000,00	218.500,00	817.000,00

Ação: 2282 ELABORAÇÃO DO PLANO DE FINANCIAMENTO A INFRAESTRUTURA E AO SANEAMENTO				
Tipo: Atividade				
Produto: A DEFINIR				
Unid. Medida: %				
Função: 15 Urbanismo				
Sub Função: 451 Infra-Estrutura Urbana				
Unid. Executora: 020400 SERVIÇOS URBANOS E OBRAS PÚBLICAS				
Meta Fisica Relativa a: "A DEFINIR" medida em: "%"				
2026	2027	2028	2029	
4	4,2	4,4	4,6	
Custo Estimado para a Ação				
2026	2027	2028	2029	Total
82.000,00	86.100,00	90.200,00	94.300,00	352.600,00

PROGRAMA: 0026 PROG.DE QUALIDADE E EFICIENCIA DA SAUDE

Objetivo: Garantir saúde básica e de qualidade para toda a população deste município.

Justificativa: Melhorar a qualidade dos serviços de saúde – Garantia de atendimento humanizado e eficiente.

Reduzir desperdícios e otimizar recursos – Uso racional de insumos e infraestrutura hospitalar.

Fortalecer a atenção primária – Prevenção de doenças e redução da demanda por serviços emergenciais.

Público Alvo: POPULAÇÃO EM GERAL.

Indicador: A DEFINIR					
Sigla: %					
Descr.Uni.Medida: PORCENTAGEM					
Fonte da informação:					
Índice Recente	Índice Futuro	Previsão da Evolução dos Indicadores por Exercício			
		2026	2027	2028	2029
1	50	50	75	75	100

Ação: 1035 AQUISIÇÃO DE AMBUL. E UNID.MÓVEL DE SAÚDE				
Tipo: Projeto				
Produto: A DEFINIR				
Unid. Medida: %				
Função: 10 Saúde				
Sub Função: 302 Assistência Hospitalar e Ambulatorial				
Unid. Executora: 020900 FUNDO MUNICIPAL DE SAUDE - FMS				
Meta Fisica Relativa a: "A DEFINIR" medida em: "%"				
2026	2027	2028	2029	
4	4,2	4,4	4,6	
Custo Estimado para a Ação				
2026	2027	2028	2029	Total
246.000,00	258.300,00	270.600,00	282.900,00	1.057.800,00

Ação: 1042 PROGRAMA DE CONSTRUÇÃO DE FOSSAS SÉPTICAS				
Tipo: Projeto				
Produto: A DEFINIR				
Unid. Medida: %				
Função: 10 Saúde				
Sub Função: 512 Saneamento Básico Urbano				
Unid. Executora: 020900 FUNDO MUNICIPAL DE SAUDE - FMS				
Meta Fisica Relativa a: "A DEFINIR" medida em: "%"				
2026	2027	2028	2029	
4	4,2	4,4	4,6	
Custo Estimado para a Ação				
2026	2027	2028	2029	Total
49.000,00	51.450,00	53.900,00	56.350,00	210.700,00

IDENTIFICADOR DA SEÇÃO: B25AEF655C3124



PREFEITURA MUNICIPAL DE SÃO JOÃO DA VARJOTA

01.612.676/0001-07

ANEXO III - PLANEJAMENTO ORÇAMENTÁRIO – PPA

PPA Ciclo: 2026 á 2029

UNIDADES EXECUTORAS E AÇÕES VOLTADAS AO DESENVOLVIMENTO DO PROGRAMA GOVERNAMENTAL

Ação: 2047 MANUTENÇÃO DOS SERVIÇOS DE SAÚDE				
Tipo: Atividade				
Produto: A DEFINIR		Unid. Medida: %		
Função: 10 Saúde		Sub Função: 302 Assistência Hospitalar e Ambulatorial		
Unid. Executora: 020900 FUNDO MUNICIPAL DE SAUDE - FMS				
Meta Física Relativa a: "A DEFINIR" medida em: "%"				
2026	2027	2028	2029	
4	4,2	4,4	4,6	
Custo Estimado para a Ação				
2026	2027	2028	2029	Total
437.700,00	459.585,00	481.470,00	503.355,00	1.882.110,00

Ação: 2048 AQUISIÇÃO DE MATERIAIS E MEDICAMENTOS				
Tipo: Atividade				
Produto: A DEFINIR		Unid. Medida: %		
Função: 10 Saúde		Sub Função: 302 Assistência Hospitalar e Ambulatorial		
Unid. Executora: 020900 FUNDO MUNICIPAL DE SAUDE - FMS				
Meta Física Relativa a: "A DEFINIR" medida em: "%"				
2026	2027	2028	2029	
4	4,2	4,4	4,6	
Custo Estimado para a Ação				
2026	2027	2028	2029	Total
600.000,00	630.000,00	660.000,00	690.000,00	2.580.000,00

Ação: 2049 MANUTENÇÃO DE VEICULOS DO SETOR DE SAUDE				
Tipo: Atividade				
Produto: A DEFINIR		Unid. Medida: %		
Função: 10 Saúde		Sub Função: 302 Assistência Hospitalar e Ambulatorial		
Unid. Executora: 020900 FUNDO MUNICIPAL DE SAUDE - FMS				
Meta Física Relativa a: "A DEFINIR" medida em: "%"				
2026	2027	2028	2029	
4	4,2	4,4	4,6	
Custo Estimado para a Ação				
2026	2027	2028	2029	Total
750.000,00	787.500,00	825.000,00	862.500,00	3.225.000,00

Ação: 2051 MANUTENÇÃO DO PROGRAMA SAUDE NAS ESCOLAS - PSE				
Tipo: Atividade				
Produto: A DEFINIR		Unid. Medida: %		
Função: 10 Saúde		Sub Função: 303 Suporte Profilático e Terapêutico		
Unid. Executora: 020900 FUNDO MUNICIPAL DE SAUDE - FMS				
Meta Física Relativa a: "A DEFINIR" medida em: "%"				
2026	2027	2028	2029	
4	4,2	4,4	4,6	
Custo Estimado para a Ação				
2026	2027	2028	2029	Total
106.000,00	111.300,00	116.600,00	121.900,00	455.800,00

Ação: 2062 MANUTENÇÃO DO CONSELHO MUNICIPAL DE SAÚDE				
Tipo: Atividade				
Produto: A DEFINIR		Unid. Medida: %		
Função: 10 Saúde		Sub Função: 302 Assistência Hospitalar e Ambulatorial		
Unid. Executora: 020900 FUNDO MUNICIPAL DE SAUDE - FMS				
Meta Física Relativa a: "A DEFINIR" medida em: "%"				
2026	2027	2028	2029	

IDENTIFICADOR DA SEÇÃO: B25AEF655C3124



PREFEITURA MUNICIPAL DE SÃO JOÃO DA VARJOTA

01.612.676/0001-07

ANEXO III - PLANEJAMENTO ORÇAMENTÁRIO – PPA

PPA Ciclo: 2026 à 2029

UNIDADES EXECUTORAS E AÇÕES VOLTADAS AO DESENVOLVIMENTO DO PROGRAMA GOVERNAMENTAL

4	4,2	4,4	4,6	
Custo Estimado para a Ação				
2026	2027	2028	2029	Total
66.000,00	69.300,00	72.600,00	75.900,00	283.800,00

Ação: 2063 PAB-MANUT. DO PROGRAMA DE ATENÇÃO BÁSICA				
Tipo: Atividade				
Produto: A DEFINIR				
Unid. Medida: %				
Função: 10 Saúde				
Sub Função: 301 Atenção Básica				
Unid. Executora: 020900 FUNDO MUNICIPAL DE SAUDE - FMS				
Meta Física Relativa a: "A DEFINIR" medida em: "%"				
2026	2027	2028	2029	
4	4,2	4,4	4,6	
Custo Estimado para a Ação				
2026	2027	2028	2029	Total
80.000,00	84.000,00	88.000,00	92.000,00	344.000,00

Ação: 2092 MANUTENÇÃO E FUNCION. DA VIG. SANITARIA				
Tipo: Atividade				
Produto: A DEFINIR				
Unid. Medida: %				
Função: 10 Saúde				
Sub Função: 302 Assistência Hospitalar e Ambulatorial				
Unid. Executora: 020900 FUNDO MUNICIPAL DE SAUDE - FMS				
Meta Física Relativa a: "A DEFINIR" medida em: "%"				
2026	2027	2028	2029	
4	4,2	4,4	4,6	
Custo Estimado para a Ação				
2026	2027	2028	2029	Total
56.800,00	59.640,00	62.480,00	65.320,00	244.240,00

PROGRAMA: 0028 IMPLEMENTAÇÃO E MANUT. DAS AÇÕES DE CONSORCIO PUBLICO

Objetivo:

Justificativa:

Público Alvo:

Ação: 2268 IMPLEMENTAÇÃO E MANUT. DAS AÇÕES DE CONSORCIO PUBLICO				
Tipo: Atividade				
Produto: A DEFINIR				
Unid. Medida: %				
Função: 04 Administração				
Sub Função: 122 Administração Geral				
Unid. Executora: 020100 GABINETE DO PREFEITO				
Meta Física Relativa a: "A DEFINIR" medida em: "%"				
2026	2027	2028	2029	
4	4,2	4,4	4,6	
Custo Estimado para a Ação				
2026	2027	2028	2029	Total
39.000,00	40.950,00	42.900,00	44.850,00	167.700,00

PROGRAMA: 0029 INDICE DE GESTÃO DESCENTRALIZADA

Objetivo:

Justificativa:

Público Alvo:

IDENTIFICADOR DA SEÇÃO: B25AEF655C3124



PREFEITURA MUNICIPAL DE SÃO JOÃO DA VARJOTA

01.612.676/0001-07

ANEXO III - PLANEJAMENTO ORÇAMENTÁRIO – PPA

PPA Ciclo: 2026 á 2029

UNIDADES EXECUTORAS E AÇÕES VOLTADAS AO DESENVOLVIMENTO DO PROGRAMA GOVERNAMENTAL

Ação: 2289 MANUTENÇÃO DO INDICE DE GESTÃO DESCENTRALIZADA				
Tipo: Atividade				
Produto: A DEFINIR		Unid. Medida: %		
Função: 08 Assistência Social		Sub Função: 244 Assistência Comunitária		
Unid. Executora: 021000 FUNDO MUNICIPAL DE ASSISTENCIA SOCIAL - FMAS				
Meta Física Relativa a: "A DEFINIR" medida em: "%"				
2026	2027	2028	2029	
4	4,2	4,4	4,6	
Custo Estimado para a Ação				
2026	2027	2028	2029	Total
108.300,00	113.715,00	119.130,00	124.545,00	465.690,00

PROGRAMA: 0300 APOIO/PROMOÇÃO E FORTALECIMENTO DA POLITICA DA PRIMEIRA INFANCIA

Objetivo:

Justificativa:

Público Alvo:

Ação: 2287 APOIO/PROTEÇÃO SOCIAL ÀS CRIANÇAS DA PRIMEIRA INFÂNCIA				
Tipo: Atividade				
Produto: A DEFINIR		Unid. Medida: %		
Função: 08 Assistência Social		Sub Função: 243 Assistência à Criança e ao Adolescente		
Unid. Executora: 021000 FUNDO MUNICIPAL DE ASSISTENCIA SOCIAL - FMAS				
Meta Física Relativa a: "A DEFINIR" medida em: "%"				
2026	2027	2028	2029	
4	4,2	4,4	4,6	
Custo Estimado para a Ação				
2026	2027	2028	2029	Total
18.100,00	19.005,00	19.910,00	20.815,00	77.830,00

PROGRAMA: 0301 PAEFI - MSERVIÇOS DE PROTEÇÃO E ATENDIMENTO ESPECIALIZADO A FAMILIAS E INDIVIDUOS

Objetivo: Fortalecer a função protetiva da família – Apoio para que as famílias possam garantir segurança e bem-estar aos seus membros.

Prevenir a reincidência de violações de direitos – Acompanhamento contínuo para evitar novos casos de risco social.

Facilitar o acesso a serviços essenciais – Encaminhamento para saúde, educação, assistência jurídica e programas sociais.

Promover a autonomia dos indivíduos

Justificativa: Garantir proteção social – Apoio a famílias que enfrentam violações de direitos, como violência, abandono e discriminação.

Fortalecer vínculos familiares e comunitários – Promoção de relações saudáveis e suporte psicológico.

Prevenir reincidência de violações – Acompanhamento contínuo para evitar novos casos de risco social.

Público Alvo:

Indicador: A DEFINIR						
Sigla: %		Descr.Uni.Medida: PORCENTAGEM				
Fonte da informação:						
Índice Recente	Índice Futuro	Previsão da Evolução dos Indicadores por Exercício				
		2026	2027	2028	2029	
1	25	50	50	75	100	

Ação: 2293 MANUTENÇÃO SERVIÇOS DE PROTEÇÃO E ATENDIMENTO A FAMILIAS				
Tipo: Atividade				
Produto: A DEFINIR		Unid. Medida: %		
Função: 08 Assistência Social		Sub Função: 122 Administração Geral		
Unid. Executora: 021000 FUNDO MUNICIPAL DE ASSISTENCIA SOCIAL - FMAS				
Meta Física Relativa a: "A DEFINIR" medida em: "%"				
2026	2027	2028	2029	
4	4,2	4,4	4,6	

IDENTIFICADOR DA SEÇÃO: B25AEF655C3124



PREFEITURA MUNICIPAL DE SÃO JOÃO DA VARJOTA

01.612.676/0001-07

ANEXO III - PLANEJAMENTO ORÇAMENTÁRIO – PPA

PPA Ciclo: 2026 á 2029

UNIDADES EXECUTORAS E AÇÕES VOLTADAS AO DESENVOLVIMENTO DO PROGRAMA GOVERNAMENTAL

Custo Estimado para a Ação				
2026	2027	2028	2029	Total
4.900,00	5.145,00	5.390,00	5.635,00	21.070,00

PROGRAMA: 0302 EVENTOS CULTURAIS

Objetivo: Valorizar a identidade cultural – Incentivar manifestações artísticas e preservar o patrimônio histórico.

Justificativa: Preservação e difusão da cultura – Manter vivas tradições e expressões artísticas.
Engajamento comunitário – Criar espaços de interação e participação social.
Educação e formação – Estimular o aprendizado por meio de experiências culturais.
Desenvolvimento econômico – Movimentar setores como turismo, gastronomia e comércio

Público Alvo:

Público Alvo:						
Indicador: A DEFINIR						
Sigla: %		Descr.Uni.Medida: PORCENTAGEM				
Fonte da informação:						
Índice Recente	Índice Futuro	Previsão da Evolução dos Indicadores por Exercício				
		2026	2027	2028	2029	
1	25	50	75	75	100	

Ação: 2294 REALIZAÇÃO DE EVENTOS CULTURAIS - AUDIR BLANC				
Tipo: Atividade				
Produto: A DEFINIR			Unid. Medida: %	
Função: 08 Assistência Social			Sub Função: 122 Administração Geral	
Unid. Executora: 021000 FUNDO MUNICIPAL DE ASSISTENCIA SOCIAL - FMAS				
Meta Física Relativa a: "A DEFINIR" medida em: "%"				
2026	2027	2028	2029	
4	4,2	4,4	4,6	
Custo Estimado para a Ação				
2026	2027	2028	2029	Total
14.200,00	14.910,00	15.620,00	16.330,00	61.060,00

PROGRAMA: 0303 INCENTIVO E MANUTENÇÃO AO TURISMO

Objetivo: Fortalecer a Política Nacional de Turismo – Integrar ações governamentais para estruturar destinos turísticos.

Promover o desenvolvimento sustentável – Alinhar o turismo à Agenda 2030 da ONU.

Gerar empregos e renda – Estimular o setor turístico como motor da economia.

Melhorar a infraestrutura turística – Investir em serviços e acessibilidade para visitantes

Justificativa: Aumentar a competitividade do setor – Melhorar a qualidade dos serviços turísticos e atrair mais visitantes.
Preservar o patrimônio cultural e ambiental – Garantir que o turismo seja sustentável e respeite as comunidades locais.

Público Alvo:

Público Alvo:						
Indicador: A DEFINIR						
Sigla: %		Descr.Uni.Medida: PORCENTAGEM				
Fonte da informação:						
Índice Recente	Índice Futuro	Previsão da Evolução dos Indicadores por Exercício				
		2026	2027	2028	2029	
1	25	75	50	75	100	

Ação: 1040 AQUISIÇÃO DE TERRENOS				
Tipo: Projeto				
Produto: A DEFINIR			Unid. Medida: %	
Função: 13 Cultura			Sub Função: 695 Turismo	
Unid. Executora: 021200 SECRETARIA MUNICIPAL DE CULTURA E TURISMO				
Meta Física Relativa a: "A DEFINIR" medida em: "%"				
2026	2027	2028	2029	
4	4,2	4,4	4,6	
Custo Estimado para a Ação				
2026	2027	2028	2029	Total
117.000,00	122.850,00	128.700,00	134.550,00	503.100,00

IDENTIFICADOR DA SEÇÃO: B25AEF655C3124



PREFEITURA MUNICIPAL DE SÃO JOÃO DA VARJOTA

01.612.676/0001-07

ANEXO III - PLANEJAMENTO ORÇAMENTÁRIO – PPA

PPA Ciclo: 2026 á 2029

UNIDADES EXECUTORAS E AÇÕES VOLTADAS AO DESENVOLVIMENTO DO PROGRAMA GOVERNAMENTAL

Ação: 2110 MANUTENÇÃO DE AÇÕES VOLTADAS AO TURISMO				
Tipo: Atividade				
Produto: A DEFINIR		Unid. Medida: %		
Função: 13 Cultura		Sub Função: 695 Turismo		
Unid. Executora: 021200 SECRETARIA MUNICIPAL DE CULTURA E TURISMO				
Meta Física Relativa a: "A DEFINIR" medida em: "%"				
2026	2027	2028	2029	
4	4,2	4,4	4,6	
Custo Estimado para a Ação				
2026	2027	2028	2029	Total
423.000,00	444.150,00	465.300,00	486.450,00	1.818.900,00

PROGRAMA: 0510 LEI PAULO GUSTAVO DEMAIS CULTURA EXCETO AUDIOVISUAIS - LPP

Objetivo:

Justificativa:

Público Alvo:

Ação: 2285 APOIO AS DEMAIS AREAS DA CULTURA EXCETO O AUDIOVISUAL - LGP				
Tipo: Atividade				
Produto: A DEFINIR		Unid. Medida: %		
Função: 13 Cultura		Sub Função: 392 Difusão Cultural		
Unid. Executora: 021200 SECRETARIA MUNICIPAL DE CULTURA E TURISMO				
Meta Física Relativa a: "A DEFINIR" medida em: "%"				
2026	2027	2028	2029	
4	4,2	4,4	4,6	
Custo Estimado para a Ação				
2026	2027	2028	2029	Total
6.000,00	6.300,00	6.600,00	6.900,00	25.800,00

PROGRAMA: 0999 RESERVA DE CONTINGENCIA

Objetivo: Mitigar riscos financeiros – Garantir recursos para cobrir despesas inesperadas.
Assegurar a continuidade de projetos – Evitar paralisações devido a imprevistos orçamentários.

Justificativa: Prevenir impactos negativos – Redução de déficits e necessidade de cortes emergenciais.
Garantir previsibilidade financeira – Maior segurança na execução de políticas públicas e projetos privados.
Facilitar a gestão de riscos – Permite respostas rápidas a eventos inesperados, como desastres naturais ou crises econômicas.

Público Alvo: POPULAÇÃO EM GERAL.

Indicador: A DEFINIR						
Sigla: %		Descr.Uni.Medida: PORCENTAGEM				
Fonte da informação:						
Índice Recente	Índice Futuro	Previsão da Evolução dos Indicadores por Exercício				
		2026	2027	2028	2029	
1	50	75	75	75	100	

Ação: 2099 RESERVA DE CONTINGENCIA				
Tipo: Atividade				
Produto: A DEFINIR		Unid. Medida: %		
Função: 99 Reserva de Contingência		Sub Função: 999 Reserva de Contingência		
Unid. Executora: 029900 RESERVA DE CONTINGENCIA				
Meta Física Relativa a: "A DEFINIR" medida em: "%"				
2026	2027	2028	2029	
4	4,2	4,4	4,6	
Custo Estimado para a Ação				
2026	2027	2028	2029	Total
600.000,00	630.000,00	660.000,00	690.000,00	2.580.000,00

PROGRAMA: 1004 MANUT. SEC. DE ASSISTÊNCIA A PESSOA IDOSA

Objetivo:

Fiorilli SC Ltda - Software

Página 45 de 47

Fiorilli S/C Ltda. Software - (ppa9 - 9.25.29.203 - 22218)
23/09/2025 12:13

Usuário: ADMIN

IDENTIFICADOR DA SEÇÃO: B25AEF655C3124



PREFEITURA MUNICIPAL DE SÃO JOÃO DA VARJOTA

01.612.676/0001-07

ANEXO III - PLANEJAMENTO ORÇAMENTÁRIO – PPA

PPA Ciclo: 2026 á 2029

UNIDADES EXECUTORAS E AÇÕES VOLTADAS AO DESENVOLVIMENTO DO PROGRAMA GOVERNAMENTAL

Justificativa:

Público Alvo:

Ação: 1031 AQUISIÇÃO DE VEICULO				
Tipo: Projeto				
Produto: A DEFINIR		Unid. Medida: %		
Função: 08 Assistência Social		Sub Função: 241 Assistência à Pessoa Idosa		
Unid. Executora: 021000 FUNDO MUNICIPAL DE ASSISTENCIA SOCIAL - FMAS				
Meta Física Relativa a: "A DEFINIR" medida em: "%"				
2026	2027	2028	2029	
4	4,2	4,4	4,6	
Custo Estimado para a Ação				
2026	2027	2028	2029	Total
40.000,00	42.000,00	44.000,00	46.000,00	172.000,00

Ação: 2077 API - AÇÕES DE P. SOCIAL - APOIO A PESSOA IDOSA				
Tipo: Atividade				
Produto: A DEFINIR		Unid. Medida: %		
Função: 08 Assistência Social		Sub Função: 241 Assistência à Pessoa Idosa		
Unid. Executora: 021000 FUNDO MUNICIPAL DE ASSISTENCIA SOCIAL - FMAS				
Meta Física Relativa a: "A DEFINIR" medida em: "%"				
2026	2027	2028	2029	
4	4,2	4,4	4,6	
Custo Estimado para a Ação				
2026	2027	2028	2029	Total
60.000,00	63.000,00	66.000,00	69.000,00	258.000,00

PROGRAMA: 1005 REALIZAÇÃO DE CONCURSO PUBLICO

Objetivo:

Justificativa:

Público Alvo:

Ação: 2298 Encargos com Realização de Concurso Publico Processo Seletivo				
Tipo: Atividade				
Produto: A DEFINIR		Unid. Medida: %		
Função: 04 Administração		Sub Função: 122 Administração Geral		
Unid. Executora: 020200 SERVIÇO DE ADMINISTRAÇÃO GERAL				
Meta Física Relativa a: "A DEFINIR" medida em: "%"				
2026	2027	2028	2029	
4	4,2	4,4	4,6	
Custo Estimado para a Ação				
2026	2027	2028	2029	Total
50.000,00	52.500,00	55.000,00	57.500,00	215.000,00

Ação: 2298 Encargos com Realização de Concurso Publico Processo Seletivo				
Tipo: Atividade				
Produto: A DEFINIR		Unid. Medida: %		
Função: 20 Agricultura		Sub Função: 606 Extensão Rural		
Unid. Executora: 021100 SECRETARIA MUNICIPAL DE AGRICULTURA E MEIO AMBIENTE				
Meta Física Relativa a: "A DEFINIR" medida em: "%"				
2026	2027	2028	2029	
4	4,2	4,4	4,6	
Custo Estimado para a Ação				
2026	2027	2028	2029	Total
50.000,00	52.500,00	55.000,00	57.500,00	215.000,00

IDENTIFICADOR DA SEÇÃO: B25AEF655C3124



PREFEITURA MUNICIPAL DE SÃO JOÃO DA VARJOTA

01.612.676/0001-07

ANEXO III - PLANEJAMENTO ORÇAMENTÁRIO – PPA

PPA Ciclo: 2026 á 2029

UNIDADES EXECUTORAS E AÇÕES VOLTADAS AO DESENVOLVIMENTO DO PROGRAMA GOVERNAMENTAL

Ação: 2298 Encargos com Realização de Concurso Publico Processo Seletivo					
Tipo: Atividade					
Produto: A DEFINIR			Unid. Medida: %		
Função: 12 Educação			Sub Função: 361 Ensino Fundamental		
Unid. Executora: 020700 FUNDEB - FUNDO DE DESENV. DA EDUCAÇÃO BASICA					
Meta Física Relativa a: "A DEFINIR" medida em: "%"					
2026	2027	2028	2029		
4	4,2	4,4	4,6		
Custo Estimado para a Ação					
2026	2027	2028	2029	Total	
300.000,00	315.000,00	330.000,00	345.000,00	1.290.000,00	

Ação: 2298 Encargos com Realização de Concurso Publico Processo Seletivo					
Tipo: Atividade					
Produto: A DEFINIR			Unid. Medida: %		
Função: 10 Saúde			Sub Função: 301 Atenção Básica		
Unid. Executora: 020900 FUNDO MUNICIPAL DE SAUDE - FMS					
Meta Física Relativa a: "A DEFINIR" medida em: "%"					
2026	2027	2028	2029		
4	4,2	4,4	4,6		
Custo Estimado para a Ação					
2026	2027	2028	2029	Total	
40.000,00	42.000,00	44.000,00	46.000,00	172.000,00	

Ação: 2298 Encargos com Realização de Concurso Publico Processo Seletivo					
Tipo: Atividade					
Produto: A DEFINIR			Unid. Medida: %		
Função: 08 Assistência Social			Sub Função: 244 Assistência Comunitária		
Unid. Executora: 021000 FUNDO MUNICIPAL DE ASSISTENCIA SOCIAL - FMAS					
Meta Física Relativa a: "A DEFINIR" medida em: "%"					
2026	2027	2028	2029		
4	4,2	4,4	4,6		
Custo Estimado para a Ação					
2026	2027	2028	2029	Total	
40.000,00	42.000,00	44.000,00	46.000,00	172.000,00	

TOTAL DOS PROGRAMAS:					
	2026	2027	2028	2029	Total
	51.199.465,69	53.759.438,98	56.319.412,26	58.879.385,55	220.157.702,48

JOSE DOS SANTOS BARBOSA
PREFEITO MUNICIPAL
CPF 71349553387

FRANCISCO LEAL DA ROCHA
CONTADOR CRC/PI 012723/0
CPF 06964930396

IDENTIFICADOR DA SEÇÃO: **B25AEF655C3124****PREFEITURA MUNICIPAL DE SÃO JOÃO DA VARJOTA**

01.612.676/0001-07

ANEXO IV - PLANEJAMENTO ORÇAMENTÁRIO – PPA

PPA Ciclo: 2026 á 2029

ESTRUTURA DE ÓRGÃOS, UNIDADES ORÇAMENTÁRIAS E EXECUTORAS

CÓDIGO	DESCRIÇÃO
010100	CAMARA MUNICIPAL
020100	GABINETE DO PREFEITO
020200	SERVIÇO DE ADMINISTRAÇÃO GERAL
020300	SERVIÇO DE ADMINISTRAÇÃO FINANCEIRA
020400	SERVIÇOS URBANOS E OBRAS PÚBLICAS
020500	SERVIÇO MUNICIPAL DE ESTRADAS E RODAGENS
020600	SERVIÇO MUNICIPAL DE GERAÇÃO DE EMPREGO E RENDA
020700	FUNDEB - FUNDO DE DESENV. DA EDUCAÇÃO BÁSICA
020800	SECRETARIA MUNICIPAL DE EDUCAÇÃO
020900	FUNDO MUNICIPAL DE SAÚDE - FMS
021000	FUNDO MUNICIPAL DE ASSISTÊNCIA SOCIAL - FMS
021100	SECRETARIA MUNICIPAL DE AGRICULTURA E MEIO AMBIENTE
021200	SECRETARIA MUNICIPAL DE CULTURA E TURISMO
021300	FUNDOS MUNICIPAL DO DIREITO DA CRIANÇA E DO ADOLESCENTE
021400	SECRETARIA DE ESPORTE, JUVENTUDE E LAZER
029900	RESERVA DE CONTINGÊNCIA

JOSE DOS SANTOS BARBOSA
PREFEITO MUNICIPAL
CPF 71349553387

FRANCISCO LEAL DA ROCHA
CONTADOR CRC/PI 012723/0
CPF 06964930396

IDENTIFICADOR DA SEÇÃO: **B25AEF655C3124****PREFEITURA MUNICIPAL DE SÃO JOÃO DA VARJOTA**

01.612.676/0001-07

RELATÓRIOS AUXILIARES - PPA

SÍNTESE DAS AÇÕES POR FUNÇÃO E SUBFUNÇÃO

PPA Ciclo: 2026 à 2029

FUNÇÃO: 01 LEGISLATIVA								
SUBFUNÇÃO: 031 AÇÃO LEGISLATIVA								
Entidade	Programa	Unid. Orçam.	Ação	2026	2027	2028	2029	
5	0001	010100	1001 AMPLIAÇÃO E RECUPERAÇÃO DO PRÉDIO DA CÂMARA	97.500,00	102.375,00	107.250,00	112.125,00	
5	0001	010100	1002 AQUISIÇÃO DE EQUIPAMENTOS PARA CÂMARA MUNICIPAL	114.400,00	120.120,00	125.840,00	131.560,00	
5	0001	010100	2001 MANUTENÇÃO E FUNCIONAMENTO DA CÂMARA MUNICIPAL	1.382.600,00	1.451.730,00	1.520.860,00	1.589.990,00	
TOTAL SUBFUNÇÃO:				1.594.500,00	1.674.225,00	1.753.950,00	1.833.675,00	
FUNÇÃO: 04 ADMINISTRAÇÃO								
SUBFUNÇÃO: 061 AÇÃO JUDICIÁRIA								
Entidade	Programa	Unid. Orçam.	Ação	2026	2027	2028	2029	
1	0002	020200	2283 PRECATÓRIOS	63.200,00	66.360,00	69.520,00	72.680,00	
TOTAL SUBFUNÇÃO:				63.200,00	66.360,00	69.520,00	72.680,00	

IDENTIFICADOR DA SEÇÃO: B25AEF655C3124



PREFEITURA MUNICIPAL DE SÃO JOÃO DA VARJOTA

01.612.676/0001-07

RELATÓRIOS AUXILIARES - PPA

SÍNTESE DAS AÇÕES POR FUNÇÃO E SUBFUNÇÃO

PPA Ciclo: 2026 a 2029

FUNÇÃO: 04 ADMINISTRAÇÃO								
SUBFUNÇÃO: 122 ADMINISTRAÇÃO GERAL								
Entidade	Programa	Unid. Orçam.	Ação	2026	2027	2028	2029	
1	0002	020100	1003 AQUISIÇÃO DE EQUIP. P/ O GABINETE DO PREFEITO	72.000,00	75.600,00	79.200,00	82.800,00	
1	0002	020100	2002 MANUTENÇÃO E FUNCIONAMENTO DO GABINETE DO PREFEITO	246.010,00	258.310,50	270.611,00	282.911,50	
1	0002	020100	2101 ASSESSORIA E CONSULTORIA JURÍDICA	258.000,00	270.900,00	283.800,00	296.700,00	
1	0002	021100	1059 AQUISIÇÃO DE EQUIPAMENTOS PARA O MEIO AMBIENTE	150.000,00	157.500,00	165.000,00	172.500,00	
1	0002	021100	2091 MANUT. DA SECRETARIA MUNICIPAL DE AGRICULTURA	262.600,00	275.730,00	288.860,00	301.990,00	
1	0002	021100	2086 MANUT. DA SECRETARIA MUNICIPAL DE MEIO AMBIENTE	245.000,00	257.250,00	269.500,00	281.750,00	
1	0002	020200	1005 ENCARGOS COM PLANO DIRETOR	45.600,00	47.880,00	50.160,00	52.440,00	
1	0002	020200	2097 ENCARGOS COM PRECATÓRIOS	52.500,00	55.125,00	57.750,00	60.375,00	
1	0002	020200	2007 CURSO DE CAPACITAÇÃO DE PESSOAL	80.750,00	84.787,50	88.825,00	92.862,50	
1	0002	020200	2033 MANUTENÇÃO E FUNC. DO ENSINO REGULAR	13.000,00	13.650,00	14.300,00	14.950,00	
1	0002	020200	2008 CONSULTORIA VOLTADA AO DESENVOLVIMENTO	30.700,00	32.235,00	33.770,00	35.305,00	
1	0002	020200	2009 REPASSE A ENTIDADES SEM FINS LUCRATIVOS	110.000,00	115.500,00	121.000,00	126.500,00	
1	0002	020200	2005 MANUTENÇÃO E FUNCIONAM. DOS SERV. DE ADM. GERAL	3.895.100,00	4.089.855,00	4.284.610,00	4.479.365,00	
1	0002	020400	1018 AQUISIÇÃO DE EQUIP. P/OS SERV. URB. E OBRAS PÚBLICAS	63.537,50	66.714,38	69.891,25	73.068,13	
1	0002	020400	2027 MANUTENÇÃO E FUNC. DOS SERV. URB. E OBRAS PÚBLICAS	1.406.000,00	1.476.300,00	1.546.600,00	1.616.900,00	
1	0002	020600	2056 FUNDO DE AVAL BNB	6.500,00	6.825,00	7.150,00	7.475,00	
1	0002	020600	2057 APOIO A MICRO E PEQUENAS EMPRESAS	24.500,00	25.725,00	26.950,00	28.175,00	
1	0002	020600	2072 AÇÕES COMUNITÁRIA E GERAÇÃO DE RENDA	34.500,00	36.225,00	37.950,00	39.675,00	
1	0023	020200	2011 MANUTENÇÃO E ENCARGOS C/A DELEGACIA DE POLÍCIA	72.000,00	75.600,00	79.200,00	82.800,00	
1	1005	020200	2298 Encargos com Realização de Concurso Público Processo Seletivo	50.000,00	52.500,00	55.000,00	57.500,00	
1	0025	020400	1019 CONSTRUÇÃO, AMPL. E RECUP. DE INFRA-EST. HÍDRICA	90.000,00	94.500,00	99.000,00	103.500,00	
1	0028	020100	2268 IMPLEMENTAÇÃO E MANUT. DAS AÇÕES DE CONSORCIO PÚBLICO	39.000,00	40.950,00	42.900,00	44.850,00	
TOTAL SUBFUNÇÃO:				7.247.297,50	7.609.662,38	7.972.027,25	8.334.392,13	
SUBFUNÇÃO: 123 ADMINISTRAÇÃO FINANCEIRA								
Entidade	Programa	Unid. Orçam.	Ação	2026	2027	2028	2029	
1	0002	020300	1008 AQUISIÇÃO DE EQUIP. P/OS SERVIÇOS DE ADM. FINANCEIRA	41.795,00	43.884,75	45.974,50	48.064,25	
1	0002	020300	2019 MANUTENÇÃO E FUNC. DE SERV. DE ADM. FINANCEIRA	256.000,00	268.800,00	281.600,00	294.400,00	
1	0003	020300	2021 ENCARGOS COM O PASEP	86.000,00	90.300,00	94.600,00	98.900,00	
1	0003	020300	2022 ENCARGOS COM PARCELAMENTO DE DÍVIDA	84.000,00	88.200,00	92.400,00	96.600,00	
TOTAL SUBFUNÇÃO:				467.795,00	491.184,75	514.574,50	537.964,25	

IDENTIFICADOR DA SEÇÃO: B25AEF655C3124



PREFEITURA MUNICIPAL DE SÃO JOÃO DA VARJOTA

01.612.676/0001-07

RELATÓRIOS AUXILIARES - PPA

SÍNTESE DAS AÇÕES POR FUNÇÃO E SUBFUNÇÃO

PPA Ciclo: 2026 a 2029

FUNÇÃO: 04 ADMINISTRAÇÃO								
SUBFUNÇÃO: 332 RELAÇÕES DE TRABALHO								
Entidade	Programa	Unid. Orçam.	Ação	2026	2027	2028	2029	
1	0004	020600	2073	APOIO AS ATIVIDADES PRODUTIVAS DO MUNICIPIO	31.500,00	33.075,00	34.650,00	36.225,00
1	0006	020200	2016	INCENTIVO AO PLANEJ.PRODUT.SECUND. E TERCIÁRIO	16.091,00	16.895,55	17.700,10	18.504,65
TOTAL SUBFUNÇÃO:				47.591,00	49.970,55	52.350,10	54.729,65	
SUBFUNÇÃO: 512 SANEAMENTO BÁSICO URBANO								
Entidade	Programa	Unid. Orçam.	Ação	2026	2027	2028	2029	
1	0019	020400	1015	IMPLANTANÇÃO DO SISTEMA DE LIMPEZA PÚBLICA	41.000,00	43.050,00	45.100,00	47.150,00
1	0019	020400	2023	MANUTENÇÃO DA LIMPEZA PÚBLICA	513.200,00	538.860,00	564.520,00	590.180,00
TOTAL SUBFUNÇÃO:				554.200,00	581.910,00	609.620,00	637.330,00	
SUBFUNÇÃO: 544 RECURSOS HÍDRICOS								
Entidade	Programa	Unid. Orçam.	Ação	2026	2027	2028	2029	
1	0020	020400	2026	MANUTENÇÃO DOS SERV. DE POÇOS E CHAFARIZES	345.000,00	362.250,00	379.500,00	396.750,00
1	0020	020400	2024	MANUTENÇÃO DOS SERVIÇOS DE AÇUDES E AGUADAS	80.500,00	84.525,00	88.550,00	92.575,00
1	0020	020400	2025	MANUTENÇÃO DOS SERV. DE ABASTECIMENTO. D ÁGUA	147.000,00	154.350,00	161.700,00	169.050,00
TOTAL SUBFUNÇÃO:				572.500,00	601.125,00	629.750,00	658.375,00	
FUNÇÃO: 08 ASSISTÊNCIA SOCIAL								
SUBFUNÇÃO: 122 ADMINISTRAÇÃO GERAL								
Entidade	Programa	Unid. Orçam.	Ação	2026	2027	2028	2029	
4	0301	021000	2293	MANUTENÇÃO SERVIÇOS DE PROTEÇÃO E ATENDIMENTO A FAMILIAS	4.900,00	5.145,00	5.390,00	5.635,00
4	0002	021000	2055	MANUTENÇÃO DO FUNDO MUNICIPAL DE ASSISTENCIA SOCIAL - FMAS	108.000,00	113.400,00	118.800,00	124.200,00
4	0302	021000	2294	REALIZAÇÃO DE EVENTOS CULTURAIS - AUDIR BLANC	14.200,00	14.910,00	15.620,00	16.330,00
TOTAL SUBFUNÇÃO:				127.100,00	133.455,00	139.810,00	146.165,00	
SUBFUNÇÃO: 241 ASSISTÊNCIA À PESSOA IDOSA								
Entidade	Programa	Unid. Orçam.	Ação	2026	2027	2028	2029	
4	1004	021000	1031	AQUISIÇÃO DE VEICULO	40.000,00	42.000,00	44.000,00	46.000,00
4	1004	021000	2077	API - AÇÕES DE P. SOCIAL - APOIO A PESSOA IDOSA	60.000,00	63.000,00	66.000,00	69.000,00
TOTAL SUBFUNÇÃO:				100.000,00	105.000,00	110.000,00	115.000,00	

IDENTIFICADOR DA SEÇÃO: B25AEF655C3124



PREFEITURA MUNICIPAL DE SÃO JOÃO DA VARJOTA

01.612.676/0001-07

RELATÓRIOS AUXILIARES - PPA

SÍNTESE DAS AÇÕES POR FUNÇÃO E SUBFUNÇÃO

PPA Ciclo: 2026 à 2029

FUNÇÃO: 08 ASSISTÊNCIA SOCIAL								
SUBFUNÇÃO: 243 ASSISTÊNCIA À CRIANÇA E AO ADOLESCENTE								
Entidade	Programa	Unid. Orçam.	Ação	2026	2027	2028	2029	
4	0300	021000	2287 APOIO/PROTEÇÃO SOCIAL ÀS CRIANÇAS DA PRIMEIRA INFÂNCIA	18.100,00	19.005,00	19.910,00	20.815,00	
4	0015	021000	2281 MANUTENÇÃO DO PROGRAMA CRIANÇA FELIZ	299.000,00	313.950,00	328.900,00	343.850,00	
4	0007	021000	2288 BENEFÍCIOS EVENTUAIS - CALAMIDADE PÚBLICA-AUXÍLIO FUNERAL/NATALIDADE	8.500,00	8.925,00	9.350,00	9.775,00	
4	0007	021300	2069 FUNDOS DOS DIREITOS DA CRIANÇA E DO ADOLESCENTE - FMCA	220.400,00	231.420,00	242.440,00	253.460,00	
TOTAL SUBFUNÇÃO:				546.000,00	573.300,00	600.600,00	627.900,00	
SUBFUNÇÃO: 244 ASSISTÊNCIA COMUNITÁRIA								
Entidade	Programa	Unid. Orçam.	Ação	2026	2027	2028	2029	
4	0003	021000	2055 MANUTENÇÃO DO FUNDO MUNICIPAL DE ASSISTÊNCIA SOCIAL - FMAS	777.000,00	815.850,00	854.700,00	893.550,00	
4	1005	021000	2298 Encargos com Realização de Concurso Público Processo Seletivo	40.000,00	42.000,00	44.000,00	46.000,00	
4	0007	021000	1056 MELHORIA SANITÁRIA DOMICILIARES	10.850,00	11.392,50	11.935,00	12.477,50	
4	0007	021000	2070 APOIO AO DEFICIENTE - AÇÕES DE P. SOCIAL	120.000,00	126.000,00	132.000,00	138.000,00	
4	0007	021000	2095 MANUTENÇÃO DO PROGRAMA IGD - BOLSA FAMÍLIA	87.000,00	91.350,00	95.700,00	100.050,00	
4	0007	021000	2053 ENCARGOS COM TRANSPORTE DE PESSOAS CARENTES	85.000,00	89.250,00	93.500,00	97.750,00	
4	0007	021000	2078 APOIO A GESTANTE - AÇÕES DE PROTEÇÃO SOCIAL	87.500,00	91.875,00	96.250,00	100.625,00	
4	0007	021000	2071 AÇÕES DE PROT.A FAMÍLIA-ENC.PESSOAS CARENTES	120.360,00	126.378,00	132.396,00	138.414,00	
4	0007	021000	2094 MANUT.DO PROGRAMA DE ASSISTENCIA A FAMÍLIA - PAIF	189.200,00	198.660,00	208.120,00	217.580,00	
4	0007	021000	2052 Ações para Enfrentamento do Coronavírus - COVID - 19	2.387,00	2.506,35	2.625,70	2.745,05	
4	0007	021000	2103 MANUTENÇÃO DO PISO FIXO ESTADUAL DE BENEFÍCIOS EVENTUAIS - PFEBE	68.600,00	72.030,00	75.460,00	78.890,00	
4	0007	021000	2104 MANUTENÇÃO DO ÍNDICE DE GESTÃO DESCENTRALIZADA DO SUAS - IGD-SUAS	27.000,00	28.350,00	29.700,00	31.050,00	
4	0007	021000	2105 MANUTENÇÃO DOS SERVIÇOS DE CONVENIÊNCIA E FORTALECIMENTO DE VÍNCULOS - SCFV	200.086,00	210.090,30	220.094,60	230.098,90	
4	0007	021000	2291 CURSOS DE GERAÇÃO DE RENDA	4.200,00	4.410,00	4.620,00	4.830,00	
4	0007	021000	2299 MANUTENCAO DO CONSELHO TUTELAR	97.400,00	102.270,00	107.140,00	112.010,00	
4	0007	021000	2292 CAPACITAÇÃO DE RECURSOS HUMANOS	4.600,00	4.830,00	5.060,00	5.290,00	
4	0007	021000	2295 MELHORIAQs HABITACIONAIS E SANITÁRIAS	23.100,00	24.255,00	25.410,00	26.565,00	
4	0007	021000	2277 BENEFÍCIOS EVENTUAIS DA ASSISTENCIA SOCIAL	70.000,00	73.500,00	77.000,00	80.500,00	
4	0007	021000	2278 MANUTENÇÃO COM GASTOS NO ATENDIMENTO SOCIOEDUCATIVO	35.000,00	36.750,00	38.500,00	40.250,00	
4	0007	021000	2272 MANUTENÇÃO DO PISO DE TRANSIÇÃO DE MÉDIA COMPLEXIDADE	900,00	945,00	990,00	1.035,00	
4	0029	021000	2289 MANUTENÇÃO DO ÍNDICE DE GESTÃO DESCENTRALIZADA	108.300,00	113.715,00	119.130,00	124.545,00	
TOTAL SUBFUNÇÃO:				2.158.483,00	2.266.407,15	2.374.331,30	2.482.255,45	
FUNÇÃO: 09 PREVIDÊNCIA SOCIAL								
SUBFUNÇÃO: 271 PREVIDÊNCIA BÁSICA								
Entidade	Programa	Unid. Orçam.	Ação	2026	2027	2028	2029	
1	0002	020300	2020 MANUTENÇÃO DOS ENCARGOS COM A PREVIDÊNCIA	40.000,00	42.000,00	44.000,00	46.000,00	

IDENTIFICADOR DA SEÇÃO: B25AEF655C3124



PREFEITURA MUNICIPAL DE SÃO JOÃO DA VARJOTA

01.612.676/0001-07

RELATÓRIOS AUXILIARES - PPA

SÍNTESE DAS AÇÕES POR FUNÇÃO E SUBFUNÇÃO

PPA Ciclo: 2026 a 2029

FUNÇÃO: 09 PREVIDÊNCIA SOCIAL								
SUBFUNÇÃO: 271 PREVIDÊNCIA BÁSICA								
Entidade	Programa	Unid. Orçam.	Ação	2026	2027	2028	2029	
1	0006	020300	2280 Manutenção das Despesas com Recursos da cessão Onerosa	16.593,00	17.422,65	18.252,30	19.081,95	
TOTAL SUBFUNÇÃO:				56.593,00	59.422,65	62.252,30	65.081,95	
FUNÇÃO: 10 SAÚDE								
SUBFUNÇÃO: 122 ADMINISTRAÇÃO GERAL								
Entidade	Programa	Unid. Orçam.	Ação	2026	2027	2028	2029	
3	0002	020900	1031 AQUISIÇÃO DE VEICULO	100.000,00	105.000,00	110.000,00	115.000,00	
TOTAL SUBFUNÇÃO:				100.000,00	105.000,00	110.000,00	115.000,00	
SUBFUNÇÃO: 271 PREVIDÊNCIA BÁSICA								
Entidade	Programa	Unid. Orçam.	Ação	2026	2027	2028	2029	
3	0008	020900	2045 MANUTENÇÃO DOS ENCARGOS SOCIAIS	120.000,00	126.000,00	132.000,00	138.000,00	
TOTAL SUBFUNÇÃO:				120.000,00	126.000,00	132.000,00	138.000,00	
SUBFUNÇÃO: 301 ATENÇÃO BÁSICA								
Entidade	Programa	Unid. Orçam.	Ação	2026	2027	2028	2029	
3	0010	020900	2061 ESF - ESTRATÉGIA SAÚDE DA FAMÍLIA	720.000,00	756.000,00	792.000,00	828.000,00	
3	0002	020900	2047 MANUTENÇÃO DOS SERVIÇOS DE SAÚDE	75.000,00	78.750,00	82.500,00	86.250,00	
3	1005	020900	2298 Encargos com Realização de Concurso Público Processo Seletivo	40.000,00	42.000,00	44.000,00	46.000,00	
3	0026	020900	2063 PAB-MANUT. DO PROGRAMA DE ATENÇÃO BÁSICA	80.000,00	84.000,00	88.000,00	92.000,00	
3	0008	020900	1052 AQUISIÇÃO DE GABINETE ODONTOLÓGICO	65.000,00	68.250,00	71.500,00	74.750,00	
3	0008	020900	1055 AQUISIÇÃO DE EQUIPAMENTOS SERVIÇOS DA SAÚDE (GOV ESTADUAL)	16.400,00	17.220,00	18.040,00	18.860,00	
3	0008	020900	2050 OUTROS PROGRAMA DE SAÚDE	41.000,00	43.050,00	45.100,00	47.150,00	
3	0008	020900	2079 FARMÁCIA BÁSICA MUNICIPAL	108.000,00	113.400,00	118.800,00	124.200,00	
3	0008	020900	2047 MANUTENÇÃO DOS SERVIÇOS DE SAÚDE	30.000,00	31.500,00	33.000,00	34.500,00	
3	0008	020900	2063 PAB-MANUT. DO PROGRAMA DE ATENÇÃO BÁSICA	934.000,00	980.700,00	1.027.400,00	1.074.100,00	
3	0008	020900	2100 E-MULTI - EQUIPE MULTIPROFISSIONAL NA ATENÇÃO PRIMÁRIA À SAÚDE	275.300,00	289.065,00	302.830,00	316.595,00	
3	0008	020900	2107 MANUTENÇÃO DO PROGRAMA NACIONAL DE MELHORIA DO ACESSO E DA QUALIDADE DA ATENÇÃO BASI	221.000,00	232.050,00	243.100,00	254.150,00	
3	0008	020900	2279 Ações para enfrentamento do Coronavírus - COVID-19	95.300,00	100.065,00	104.830,00	109.595,00	
TOTAL SUBFUNÇÃO:				2.701.000,00	2.836.050,00	2.971.100,00	3.106.150,00	

IDENTIFICADOR DA SEÇÃO: B25AEF655C3124



PREFEITURA MUNICIPAL DE SÃO JOÃO DA VARJOTA

01.612.676/0001-07

RELATÓRIOS AUXILIARES - PPA

SÍNTESE DAS AÇÕES POR FUNÇÃO E SUBFUNÇÃO

PPA Ciclo: 2026 a 2029

FUNÇÃO: 10 SAÚDE								
SUBFUNÇÃO: 302 ASSISTÊNCIA HOSPITALAR E AMBULATORIAL								
Entidade	Programa	Unid. Orçam.	Ação	2026	2027	2028	2029	
3	0020	020900	1037	AQUISIÇÃO DE EQUIP.P/OS SERVIÇOS DE SAUDE	242.250,00	254.362,50	266.475,00	278.587,50
3	0020	020900	1036	CONSTRUÇÃO E RECUPERAÇÃO DE POSTOS DE SAUDE	600.000,00	630.000,00	660.000,00	690.000,00
3	0020	020900	1038	CONSTRUÇÃO E RECUPERAÇÃO DA SECRETARIA DE SAUDE	123.000,00	129.150,00	135.300,00	141.450,00
3	0026	020900	1035	AQUISIÇÃO DE AMBUL. E UNID.MÓVEL DE SAUDE	246.000,00	258.300,00	270.600,00	282.900,00
3	0026	020900	2047	MANUTENÇÃO DOS SERVIÇOS DE SAÚDE	437.700,00	459.585,00	481.470,00	503.355,00
3	0026	020900	2048	AQUISIÇÃO DE MATERIAIS E MEDICAMENTOS	600.000,00	630.000,00	660.000,00	690.000,00
3	0026	020900	2092	MANUTENÇÃO E FUNCION. DA VIG. SANITARIA	58.800,00	59.640,00	62.480,00	65.320,00
3	0026	020900	2049	MANUTENÇÃO DE VEICULOS DO SETOR DE SAUDE	750.000,00	787.500,00	825.000,00	862.500,00
3	0026	020900	2062	MANUTENÇÃO DO CONSELHO MUNICIPAL DE SAÚDE	66.000,00	69.300,00	72.600,00	75.900,00
TOTAL SUBFUNÇÃO:					3.121.750,00	3.277.837,50	3.433.925,00	3.590.012,50
SUBFUNÇÃO: 303 SUPORTE PROFILÁTICO E TERAPÊUTICO								
Entidade	Programa	Unid. Orçam.	Ação	2026	2027	2028	2029	
3	0010	020900	2064	PSB - MANUT. DO PROGRAMA SAUDE BUCAL	235.700,00	247.485,00	259.270,00	271.055,00
3	0026	020900	2051	MANUTENÇÃO DO PROGRAMA SAUDE NAS ESCOLAS - PSE	106.000,00	111.300,00	116.600,00	121.900,00
TOTAL SUBFUNÇÃO:					341.700,00	358.785,00	375.870,00	392.955,00
SUBFUNÇÃO: 305 VIGILÂNCIA EPIDEMIOLÓGICA								
Entidade	Programa	Unid. Orçam.	Ação	2026	2027	2028	2029	
3	0010	020900	2065	PACS - MANUT.DO PROGR. AG. COMUNIT.DE SAUDE	499.800,00	524.790,00	549.780,00	574.770,00
3	0010	020900	2066	ECD - MANUT.DO PROG.V.EPIDEM.E CONT.DE DOENÇAS	193.100,00	202.755,00	212.410,00	222.065,00
TOTAL SUBFUNÇÃO:					692.900,00	727.545,00	762.190,00	796.835,00
SUBFUNÇÃO: 306 ALIMENTAÇÃO E NUTRIÇÃO								
Entidade	Programa	Unid. Orçam.	Ação	2026	2027	2028	2029	
3	0015	020900	2067	AQUISIÇÃO DE GEN.ALIM.P/PROG.CARENCA NUTRICIONAL	56.000,00	58.800,00	61.600,00	64.400,00
TOTAL SUBFUNÇÃO:					56.000,00	58.800,00	61.600,00	64.400,00
SUBFUNÇÃO: 482 HABITAÇÃO URBANA								
Entidade	Programa	Unid. Orçam.	Ação	2026	2027	2028	2029	
3	0020	020900	1040	AQUISIÇÃO DE TERRENOS	60.000,00	63.000,00	66.000,00	69.000,00
TOTAL SUBFUNÇÃO:					60.000,00	63.000,00	66.000,00	69.000,00

IDENTIFICADOR DA SEÇÃO: **B25AEF655C3124**

PREFEITURA MUNICIPAL DE SÃO JOÃO DA VARJOTA

01.612.676/0001-07

RELATÓRIOS AUXILIARES - PPA

SÍNTESE DAS AÇÕES POR FUNÇÃO E SUBFUNÇÃO

PPA Ciclo: 2026 à 2029

FUNÇÃO: 10 SAÚDE								
SUBFUNÇÃO: 512 SANEAMENTO BÁSICO URBANO								
Entidade	Programa	Unid. Orçam.	Ação		2026	2027	2028	2029
3	0026	020900	1042	PROGRAMA DE CONSTRUÇÃO DE FOSSAS SÉPTICAS	49.000,00	51.450,00	53.900,00	56.350,00
TOTAL SUBFUNÇÃO:					49.000,00	51.450,00	53.900,00	56.350,00
FUNÇÃO: 12 EDUCAÇÃO								
SUBFUNÇÃO: 271 PREVIDÊNCIA BÁSICA								
Entidade	Programa	Unid. Orçam.	Ação		2026	2027	2028	2029
1	0003	020800	2030	MANUTENÇÃO DOS ENCARGOS DA PREVIDENCIA SOCIAL	510.000,32	535.500,34	561.000,35	586.500,37
1	0009	020800	2030	MANUTENÇÃO DOS ENCARGOS DA PREVIDENCIA SOCIAL	420.000,00	441.000,00	462.000,00	483.000,00
TOTAL SUBFUNÇÃO:					930.000,32	976.500,34	1.023.000,35	1.069.500,37
SUBFUNÇÃO: 331 PROTEÇÃO E BENEFÍCIOS AO TRABALHADOR								
Entidade	Programa	Unid. Orçam.	Ação		2026	2027	2028	2029
1	0003	020800	2032	PAGAMENTO DE PRECATÓRIO DA JUSTIÇA DO TRABALHO	81.350,00	85.417,50	89.485,00	93.552,50
TOTAL SUBFUNÇÃO:					81.350,00	85.417,50	89.485,00	93.552,50

IDENTIFICADOR DA SEÇÃO: B25AEF655C3124



PREFEITURA MUNICIPAL DE SÃO JOÃO DA VARJOTA

01.612.676/0001-07

RELATÓRIOS AUXILIARES - PPA

SÍNTESE DAS AÇÕES POR FUNÇÃO E SUBFUNÇÃO

PPA Ciclo: 2026 a 2029

FUNÇÃO: 12 EDUCAÇÃO								
SUBFUNÇÃO: 361 ENSINO FUNDAMENTAL								
Entidade	Programa	Unid. Orçam.	Ação	2026	2027	2028	2029	
1	0020	020800	1025	CONSTRUÇÃO, AMP. E RECUP. DE UNIDADES ESCOLARES	300.000,00	315.000,00	330.000,00	345.000,00
1	0012	020800	2037	MANUTENÇÃO DA MERENDA ESCOLAR	410.000,00	430.500,00	451.000,00	471.500,00
1	0012	020800	2033	MANUTENÇÃO E FUNC. DO ENSINO REGULAR	498.320,00	523.236,00	548.152,00	573.068,00
1	0012	020800	2035	AJUDA FINANCEIRA A ESTUDANTE CARENTE	64.000,00	67.200,00	70.400,00	73.600,00
1	0012	020800	2029	PDDE-PROGRAMA DINHEIRO DIRETO NA ESCOLA	80.000,00	84.000,00	88.000,00	92.000,00
1	0012	020800	2036	MANUTENÇÃO DE TRANSP. DE SERVIÇO DA EDUCAÇÃO	288.000,00	302.400,00	316.800,00	331.200,00
1	0012	020800	2031	MANUTENÇÃO E FUNC. DE OUTRAS TRANSF. DO FNDE	82.000,00	86.100,00	90.200,00	94.300,00
1	0012	020800	2084	MANUT. DO PROGRAMA QUOTA SALARIO EDUCAÇÃO - QSE	323.000,00	339.150,00	355.300,00	371.450,00
1	0012	020800	2108	MANUTENÇÃO DO PROGRAMA ESTADUAL DO TRANSPORTE ESCOLAR (PROETE)	90.000,00	94.500,00	99.000,00	103.500,00
1	0012	020800	2109	MANUTENÇÃO DO PROGRAMA NACIONAL DE APOIO AO TRANSPORTE ESCOLAR - PNAT	395.772,00	415.560,60	435.349,20	455.137,80
1	0012	020800	2300	ENCARGOS COM REALIZAÇÃO DE CONCURSO PUBLICO ENSINO INTEGRAL	300.000,00	315.000,00	330.000,00	345.000,00
1	0023	020800	1026	AQUISIÇÃO DE EQUIPAMENTOS P/SERVIÇOS DA EDUCAÇÃO	103.250,00	108.412,50	113.575,00	118.737,50
1	0023	020800	2038	TREINAMENTO E QUALIF.DE PROFESSORES E DEMAIS PROFISSIONAIS	105.060,00	110.313,00	115.566,00	120.819,00
2	0012	020700	1053	CONST.AMPL.E RECUP.DE UNID.ESCOLAR-FUNDEB 30%	810.000,00	850.500,00	891.000,00	931.500,00
2	0012	020700	2034	MANUTENÇÃO DO ENSINO INTEGRAL	400.000,00	420.000,00	440.000,00	460.000,00
2	0012	020700	2060	MANUT.DA EDUC.BASICA/ENS.FUNDAMENTAL-FUNDEB 30%	1.952.300,00	2.049.915,00	2.147.530,00	2.245.145,00
2	0012	020700	2059	REMUN.E ENC.PROF.MAG/ENS.FUNDAMENTAL-FUNDEB 70%	8.415.500,00	8.836.275,00	9.257.050,00	9.677.825,00
2	1005	020700	2298	Encargos com Realização de Concurso Publico Processo Seletivo	300.000,00	315.000,00	330.000,00	345.000,00
TOTAL SUBFUNÇÃO:				14.917.202,00	15.663.062,10	16.408.922,20	17.154.782,30	
SUBFUNÇÃO: 365 EDUCAÇÃO INFANTIL								
Entidade	Programa	Unid. Orçam.	Ação	2026	2027	2028	2029	
1	0020	020800	1030	AQUISIÇÃO DE EQUIPAMENTOS P/O PRÉ-ESCOLAR	20.500,00	21.525,00	22.550,00	23.575,00
1	0020	020800	1029	CONSTRUÇÃO, AMPLIAÇÃO E RECUP. DO PRÉ-ESCOLAR	82.000,00	86.100,00	90.200,00	94.300,00
1	0011	020800	1028	AQUISIÇÃO DE EQUIPAMENTOS PARA AS CRECHES	145.000,00	152.250,00	159.500,00	166.750,00
1	0011	020800	1027	CONSTRUÇÃO, AMPLIAÇÃO E RECUPERAÇÃO DE CRECHES	200.000,00	210.000,00	220.000,00	230.000,00
1	0011	020800	2040	MANUTENÇÃO DO ENSINO PRÉ-ESCOLAR	79.000,00	82.950,00	86.900,00	90.850,00
1	0011	020800	2074	MANUTENÇÃO E FUNCION.DO ENSINO DE CRECHES	137.000,00	143.850,00	150.700,00	157.550,00
1	0011	020800	2085	MANUT.DO PROGRAMA DE ALIMENTAÇÃO DE CRECHES - PNA	89.800,00	94.290,00	98.780,00	103.270,00
2	0011	020700	2080	REMUN.E ENC.PROF.MAG./ENSINO INFANTIL-FUNDEB 70%	2.562.700,00	2.690.835,00	2.818.970,00	2.947.105,00
2	0011	020700	2081	MANUT.DA EDUCAÇÃO BASICA/ENS.INFANTIL - FUNDEB 30%	1.719.500,00	1.805.475,00	1.891.450,00	1.977.425,00
TOTAL SUBFUNÇÃO:				5.035.500,00	5.287.275,00	5.539.050,00	5.790.825,00	

IDENTIFICADOR DA SEÇÃO: B25AEF655C3124



PREFEITURA MUNICIPAL DE SÃO JOÃO DA VARJOTA

01.612.676/0001-07

RELATÓRIOS AUXILIARES - PPA

SÍNTESE DAS AÇÕES POR FUNÇÃO E SUBFUNÇÃO

PPA Ciclo: 2026 a 2029

FUNÇÃO: 12 EDUCAÇÃO								
SUBFUNÇÃO: 366 EDUCAÇÃO DE JOVENS E ADULTOS								
Entidade	Programa	Unid. Orçam.	Ação	2026	2027	2028	2029	
1	0013	020800	2090	PE-JA-MANUT.E FUNC. DA E.DE JOV.E ADULTOS	90.300,00	94.815,00	99.330,00	103.845,00
2	0012	020700	2082	REMUNERAÇÃO E ENC.PROF.MAG./EJA - FUNDEB 70%	36.000,00	37.800,00	39.600,00	41.400,00
2	0013	020700	2083	MANUTENÇÃO DA EDUC.BÁSICA/EJA - FUNDEB 30%	123.730,00	129.916,50	136.103,00	142.289,50
2	0013	020700	2082	REMUNERAÇÃO E ENC.PROF.MAG./EJA - FUNDEB 70%	83.100,00	87.255,00	91.410,00	95.565,00
TOTAL SUBFUNÇÃO:				333.130,00	349.786,50	366.443,00	383.099,50	
SUBFUNÇÃO: 782 TRANSPORTE RODOVIÁRIO								
Entidade	Programa	Unid. Orçam.	Ação	2026	2027	2028	2029	
1	0005	020800	1033	AQUISIÇÃO DE TRANSPORTE ESCOLAR	160.000,00	168.000,00	176.000,00	184.000,00
TOTAL SUBFUNÇÃO:				160.000,00	168.000,00	176.000,00	184.000,00	
FUNÇÃO: 13 CULTURA								
SUBFUNÇÃO: 392 DIFUSÃO CULTURAL								
Entidade	Programa	Unid. Orçam.	Ação	2026	2027	2028	2029	
1	0510	021200	2285	APOIO AS DEMAIS AREAS DA CULTURA EXCETO O AUDIOVISUAL - LGP	6.000,00	6.300,00	6.600,00	6.900,00
1	0012	021200	2039	MANUTENÇÃO DO DEPARTAMENTO DE CULTURA - LEI ALDIR BLANC	34.400,00	36.120,00	37.840,00	39.560,00
1	0022	021200	2284	APOIO A PRODUÇÕES AUDIOVISUAIS, APOIO A SALAS DE CINEMA E FORMAÇÃO AUDIOVISUAIS-LPG	58.300,00	61.215,00	64.130,00	67.045,00
1	0009	021200	1034	CONSTRUÇÃO,RECUP.DE QUADRA DE ESP.E EST. MUNICIPAL	200.000,00	210.000,00	220.000,00	230.000,00
1	0009	021200	2042	PROMOÇÃO DE CULTURA DO MUNICIPIO	465.700,00	488.985,00	512.270,00	535.555,00
TOTAL SUBFUNÇÃO:				764.400,00	802.620,00	840.840,00	879.060,00	
SUBFUNÇÃO: 695 TURISMO								
Entidade	Programa	Unid. Orçam.	Ação	2026	2027	2028	2029	
1	0303	021200	1040	AQUISIÇÃO DE TERRENOS	117.000,00	122.850,00	128.700,00	134.550,00
1	0303	021200	2110	MANUTENÇÃO DE AÇÕES VOLTADAS AO TURISMO	423.000,00	444.150,00	465.300,00	486.450,00
TOTAL SUBFUNÇÃO:				540.000,00	567.000,00	594.000,00	621.000,00	
FUNÇÃO: 15 URBANISMO								
SUBFUNÇÃO: 451 INFRA-ESTRUTURA URBANA								
Entidade	Programa	Unid. Orçam.	Ação	2026	2027	2028	2029	
1	0020	020400	1010	CONSTRUÇÃO E RECUP. DE CHAFARIZES	85.000,00	89.250,00	93.500,00	97.750,00
1	0020	020400	1020	CONSTRUÇÃO E RECUPERAÇÃO DE CALÇAMENTO	87.000,00	91.350,00	95.700,00	100.050,00
1	0020	020400	1009	CONSTRUÇÃO, AMPL.E RECUP.DE PRAÇAS/CANTEIROS	68.222,00	71.633,10	75.044,20	78.455,30
1	0002	020400	1023	CONSTRUÇÃO, AMPL.E RECUP. DE EST.URBANA E RURAL	425.630,00	446.911,50	468.193,00	489.474,50
1	0025	020400	1056	MELHORIA SANITARIA DOMICILIARES	190.000,00	199.500,00	209.000,00	218.500,00

IDENTIFICADOR DA SEÇÃO: B25AEF655C3124



PREFEITURA MUNICIPAL DE SÃO JOÃO DA VARJOTA

01.612.676/0001-07

RELATÓRIOS AUXILIARES - PPA

SÍNTESE DAS AÇÕES POR FUNÇÃO E SUBFUNÇÃO

PPA Ciclo: 2026 a 2029

FUNÇÃO: 15 URBANISMO								
SUBFUNÇÃO: 451 INFRA-ESTRUTURA URBANA								
Entidade	Programa	Unid. Orçam.	Ação	2026	2027	2028	2029	
1	0025	020400	1020	CONSTRUÇÃO E RECUPERAÇÃO DE CALÇAMENTO	68.200,00	71.610,00	75.020,00	78.430,00
1	0025	020400	1011	CONSTRUÇÃO E RECUP. DE POÇOS TUBULARES	110.000,00	115.500,00	121.000,00	126.500,00
1	0025	020400	1042	PROGRAMA DE CONSTRUÇÃO DE FOSSAS SÉPTICAS	69.000,00	72.450,00	75.900,00	79.350,00
1	0025	020400	1022	CONSTRUÇÃO, AMPL.E RECUP. DE SARJ.E GALERIAS	57.000,00	59.850,00	62.700,00	65.550,00
1	0025	020400	1009	CONSTRUÇÃO, AMPL.E RECUP.DE PRAÇAS/CANTEIROS	98.410,00	103.330,50	108.251,00	113.171,50
1	0025	020400	1019	CONSTRUÇÃO, AMPL.E RECUP.DE INFRA-EST. HÍDRICA	130.000,00	136.500,00	143.000,00	149.500,00
1	0025	020400	1023	CONSTRUÇÃO, AMPL.E RECUP. DE EST URBANA E RURAL	75.000,00	78.750,00	82.500,00	86.250,00
1	0025	020400	2282	ELABORAÇÃO DO PLANO DE FINANCIAMENTO A INFRAESTRUTURA E AO SANEAMENTO	82.000,00	86.100,00	90.200,00	94.300,00
TOTAL SUBFUNÇÃO:				1.545.462,00	1.622.735,10	1.700.008,20	1.777.281,30	
FUNÇÃO: 16 HABITAÇÃO								
SUBFUNÇÃO: 482 HABITAÇÃO URBANA								
Entidade	Programa	Unid. Orçam.	Ação	2026	2027	2028	2029	
1	0020	020400	1016	AQUISIÇÃO DE TERRENOS	73.000,00	76.650,00	80.300,00	83.950,00
1	0020	020400	1017	PROGRAMA DE MELHORIA HABITACIONAL	480.000,00	504.000,00	528.000,00	552.000,00
TOTAL SUBFUNÇÃO:				553.000,00	580.650,00	608.300,00	635.950,00	
FUNÇÃO: 17 SANEAMENTO								
SUBFUNÇÃO: 512 SANEAMENTO BÁSICO URBANO								
Entidade	Programa	Unid. Orçam.	Ação	2026	2027	2028	2029	
1	0020	020400	1022	CONSTRUÇÃO, AMPL.E RECUP. DE SARJ.E GALERIAS	56.000,00	58.800,00	61.600,00	64.400,00
TOTAL SUBFUNÇÃO:				56.000,00	58.800,00	61.600,00	64.400,00	
FUNÇÃO: 18 GESTÃO AMBIENTAL								
SUBFUNÇÃO: 541 PRESERVAÇÃO E CONSERVAÇÃO AMBIENTAL								
Entidade	Programa	Unid. Orçam.	Ação	2026	2027	2028	2029	
1	0020	020400	1039	CONSTRUÇÃO DO ATERRO SANITÁRIO	101.900,00	106.995,00	112.090,00	117.185,00
TOTAL SUBFUNÇÃO:				101.900,00	106.995,00	112.090,00	117.185,00	
SUBFUNÇÃO: 542 CONTROLE AMBIENTAL								
Entidade	Programa	Unid. Orçam.	Ação	2026	2027	2028	2029	
1	0007	020400	1056	MELHORIA SANITARIA DOMICILIARES	80.000,00	84.000,00	88.000,00	92.000,00
TOTAL SUBFUNÇÃO:				80.000,00	84.000,00	88.000,00	92.000,00	

IDENTIFICADOR DA SEÇÃO: B25AEF655C3124



PREFEITURA MUNICIPAL DE SÃO JOÃO DA VARJOTA

01.612.676/0001-07

RELATÓRIOS AUXILIARES - PPA

SÍNTESE DAS AÇÕES POR FUNÇÃO E SUBFUNÇÃO

PPA Ciclo: 2026 à 2029

FUNÇÃO: 19 CIÊNCIA E TECNOLOGIA								
SUBFUNÇÃO: 126 TECNOLOGIA DA INFORMAÇÃO								
Entidade	Programa	Unid. Orçam.	Ação		2026	2027	2028	2029
1	0002	020200	2305	MANTENÇÃO DA TECNOLOGIA DA INFORMAÇÃO - ATI	45.000,00	47.250,00	49.500,00	51.750,00
TOTAL SUBFUNÇÃO:					45.000,00	47.250,00	49.500,00	51.750,00
FUNÇÃO: 20 AGRICULTURA								
SUBFUNÇÃO: 544 RECURSOS HÍDRICOS								
Entidade	Programa	Unid. Orçam.	Ação		2026	2027	2028	2029
1	0020	020400	1011	CONSTRUÇÃO E RECUP. DE POÇOS TUBULARES	314.000,00	329.700,00	345.400,00	361.100,00
1	0020	020400	1012	CONSTRUÇÃO, AMPL.E RECUP.DE AÇUDES E AGUADAS	49.000,00	51.450,00	53.900,00	56.350,00
TOTAL SUBFUNÇÃO:					363.000,00	381.150,00	399.300,00	417.450,00
SUBFUNÇÃO: 605 ABASTECIMENTO								
Entidade	Programa	Unid. Orçam.	Ação		2026	2027	2028	2029
1	0020	020400	1014	CONSTRUÇÃO DO MATADOURO PUBLICO	123.000,00	129.150,00	135.300,00	141.450,00
TOTAL SUBFUNÇÃO:					123.000,00	129.150,00	135.300,00	141.450,00
SUBFUNÇÃO: 606 EXTENSÃO RURAL								
Entidade	Programa	Unid. Orçam.	Ação		2026	2027	2028	2029
1	1005	021100	2298	Encargos com Realização de Concurso Publico Processo Seletivo	50.000,00	52.500,00	55.000,00	57.500,00
1	0015	021100	1004	AQUISIÇÃO DE TERRA PIATIVIDADE PRODUTIVA AGRÍCOLA	23.000,00	24.150,00	25.300,00	26.450,00
1	0015	021100	2015	INCENTIVO A CAJUCULTURA E CULTIVO DA MANDIOCA	89.000,00	93.450,00	97.900,00	102.350,00
1	0015	021100	2006	MANUTENÇÃO E FUNCIONAM. DAS ATIVIDADES AGRÍCOLAS	146.100,00	153.405,00	160.710,00	168.015,00
TOTAL SUBFUNÇÃO:					308.100,00	323.505,00	338.910,00	354.315,00
FUNÇÃO: 24 COMUNICAÇÕES								
SUBFUNÇÃO: 183 INFORMAÇÃO E INTELIGÊNCIA								
Entidade	Programa	Unid. Orçam.	Ação		2026	2027	2028	2029
1	0021	020100	2003	PUBLICAÇÕES E ASSINATURAS DE REVISTA E JORNAIS	78.250,00	82.162,50	86.075,00	89.987,50
TOTAL SUBFUNÇÃO:					78.250,00	82.162,50	86.075,00	89.987,50
SUBFUNÇÃO: 722 TELECOMUNICAÇÕES								
Entidade	Programa	Unid. Orçam.	Ação		2026	2027	2028	2029
1	0024	020200	2017	MANUTENÇÃO DOS ENCARGOS DE RET.SINAL DE TV	73.937,00	77.633,85	81.330,70	85.027,55
1	0024	020200	2018	MANUTENÇÃO DOS ENCARG.DE TELEF.E RADIO DIFUSÃO	14.900,00	15.645,00	16.390,00	17.135,00
TOTAL SUBFUNÇÃO:					88.837,00	93.278,85	97.720,70	102.162,55

IDENTIFICADOR DA SEÇÃO: B25AEF655C3124



PREFEITURA MUNICIPAL DE SÃO JOÃO DA VARJOTA

01.612.676/0001-07

RELATÓRIOS AUXILIARES - PPA

SÍNTESE DAS AÇÕES POR FUNÇÃO E SUBFUNÇÃO

PPA Ciclo: 2026 a 2029

FUNÇÃO: 25 ENERGIA								
SUBFUNÇÃO: 751 CONSERVAÇÃO DE ENERGIA								
Entidade	Programa	Unid. Orçam.	Ação	2026	2027	2028	2029	
1	0019	020400	1024	CONSTRUÇÃO E AMPLIAÇÃO DA REDE DE ELETRIFICAÇÃO	197.360,00	207.228,00	217.096,00	226.964,00
1	0019	020400	2028	MANUTENÇÃO DA ILUMINAÇÃO PÚBLICA	785.000,00	824.250,00	863.500,00	902.750,00
TOTAL SUBFUNÇÃO:				982.360,00	1.031.478,00	1.080.596,00	1.129.714,00	
FUNÇÃO: 26 TRANSPORTE								
SUBFUNÇÃO: 782 TRANSPORTE RODoviÁRIO								
Entidade	Programa	Unid. Orçam.	Ação	2026	2027	2028	2029	
1	0020	020400	1051	CONSTRUÇÃO E RECUPERAÇÃO DE PASSAGEM MOLHADA	80.451,87	84.474,46	88.497,06	92.519,65
1	0020	020500	1043	AMPLIAÇÃO E RECUPERAÇÃO DE ESTRADAS VICINAIS	600.000,00	630.000,00	660.000,00	690.000,00
1	0005	020100	2004	MANUTENÇÃO E RECUPERAÇÃO DE VEÍCULOS	121.000,00	127.050,00	133.100,00	139.150,00
1	0019	020500	2054	MANUTENÇÃO E FUNCION.DOS SERVIÇOS DE ESTRADAS	560.813,00	588.853,65	616.894,30	644.934,95
TOTAL SUBFUNÇÃO:				1.362.264,87	1.430.378,11	1.498.491,36	1.566.604,60	
FUNÇÃO: 27 DESPORTO E LAZER								
SUBFUNÇÃO: 812 DESPORTO COMUNITÁRIO								
Entidade	Programa	Unid. Orçam.	Ação	2026	2027	2028	2029	
1	0009	021400	1013	CONSTRUÇÃO DE GINASIO COBERTO E CAMPO DE FUTEBOL	222.500,00	233.625,00	244.750,00	255.875,00
1	0009	021400	2286	APOIO A PROJETOS DE ESPORTE EDUCACIONAL E DE ESPORTE E LAZER	724.000,00	760.200,00	796.400,00	832.600,00
TOTAL SUBFUNÇÃO:				946.500,00	993.825,00	1.041.150,00	1.088.475,00	
SUBFUNÇÃO: 813 LAZER								
Entidade	Programa	Unid. Orçam.	Ação	2026	2027	2028	2029	
1	0009	021400	2043	INCENTIVO A PRATICA DE ESPORTE NO MUNICÍPIO	206.600,00	216.930,00	227.260,00	237.590,00
1	0009	021400	2286	APOIO A PROJETOS DE ESPORTE EDUCACIONAL E DE ESPORTE E LAZER	256.000,00	268.800,00	281.600,00	294.400,00
TOTAL SUBFUNÇÃO:				462.600,00	485.730,00	508.860,00	531.990,00	
FUNÇÃO: 99 RESERVA DE CONTINGÊNCIA								
SUBFUNÇÃO: 999 RESERVA DE CONTINGÊNCIA								
Entidade	Programa	Unid. Orçam.	Ação	2026	2027	2028	2029	
1	0999	029900	2099	RESERVA DE CONTIGENCIA	600.000,00	630.000,00	660.000,00	690.000,00
TOTAL SUBFUNÇÃO:				600.000,00	630.000,00	660.000,00	690.000,00	
TOTAL GERAL:				51.235.465,69	53.797.238,98	56.359.012,26	58.920.785,55	

IDENTIFICADOR DA SEÇÃO: **B25AEF655C3124**

PREFEITURA MUNICIPAL DE SÃO JOÃO DA VARJOTA
01.612.676/0001-07
RELATÓRIOS AUXILIARES - PPA
SÍNTESE DAS AÇÕES POR FUNÇÃO E SUBFUNÇÃO

PPA Ciclo: 2026 à 2029

JOSE DOS SANTOS BARBOSA
PREFEITO MUNICIPAL
CPF 71349553387

FRANCISCO LEAL DA ROCHA
CONTADOR CRC/PI 012723/0
CPF 06964930396

IDENTIFICADOR DA SEÇÃO: B25AEF655C3124



PREFEITURA MUNICIPAL DE SÃO JOÃO DA VARJOTA

01.612.676/0001-07

RELATÓRIOS AUXILIARES - PPA

SÍNTESE DAS AÇÕES POR ENTIDADE E ORGÃO

PPA Ciclo: 2026 a 2029

ENTIDADE: 1 PREFEITURA MUNICIPAL DE SÃO JOÃO DA VARJOTA									
ORGÃO: 020100 GABINETE DO PREFEITO									
Entidade	Programa	Função SubFun.	Ação		2026	2027	2028	2029	
1	0005	26	782	2004	MANUTENÇÃO E RECUPERAÇÃO DE VEÍCULOS	121.000,00	127.050,00	133.100,00	139.150,00
1	0021	24	183	2003	PUBLICAÇÕES E ASSINATURAS DE REVISTA E JORNAIS	78.250,00	82.162,50	86.075,00	89.987,50
1	0002	04	122	2101	ASSESSORIA E CONSULTORIA JURÍDICA	258.000,00	270.900,00	283.800,00	296.700,00
1	0002	04	122	2002	MANUTENÇÃO E FUNCIONAMENTO DO GABINETE DO PREFEITO	246.010,00	258.310,50	270.611,00	282.911,50
1	0002	04	122	1003	AQUISIÇÃO DE EQUIP. P/ O GABINETE DO PREFEITO	72.000,00	75.600,00	79.200,00	82.800,00
1	0028	04	122	2268	IMPLEMENTAÇÃO E MANUT. DAS AÇÕES DE CONSORCIO PUBLICO	39.000,00	40.950,00	42.900,00	44.850,00
TOTAL ORGÃO:					814.260,00	854.973,00	895.686,00	936.399,00	
ORGÃO: 020200 SERVIÇO DE ADMINISTRAÇÃO GERAL									
Entidade	Programa	Função SubFun.	Ação		2026	2027	2028	2029	
1	0024	24	722	2017	MANUTENÇÃO DOS ENCARGOS DE RET.SINAL DE TV	73.937,00	77.633,85	81.330,70	85.027,55
1	0024	24	722	2018	MANUTENÇÃO DOS ENCARGOS DE TELEF.E RADIO DIFUSÃO	14.900,00	15.645,00	16.390,00	17.135,00
1	0002	04	122	2033	MANUTENÇÃO E FUNC. DO ENSINO REGULAR	13.000,00	13.650,00	14.300,00	14.950,00
1	0002	04	122	1005	ENCARGOS COM PLANO DIRETOR	45.600,00	47.880,00	50.160,00	52.440,00
1	0002	04	122	2005	MANUTENÇÃO E FUNCIONAM. DOS SERV. DE ADM. GERAL	3.895.100,00	4.089.855,00	4.284.610,00	4.479.365,00
1	0002	04	122	2007	CURSO DE CAPACITAÇÃO DE PESSOAL	80.750,00	84.787,50	88.825,00	92.862,50
1	0002	04	122	2097	ENCARGOS COM PRECATÓRIOS	52.500,00	55.125,00	57.750,00	60.375,00
1	0002	04	122	2008	CONSULTORIA VOLTADA AO DESENVOLVIMENTO	30.700,00	32.235,00	33.770,00	35.305,00
1	0002	04	122	2009	REPASSE A ENTIDADES SEM FINS LUCRATIVOS	110.000,00	115.500,00	121.000,00	126.500,00
1	0023	04	122	2011	MANUTENÇÃO E ENCARGOS CIA DELEGACIA DE POLÍCIA	72.000,00	75.600,00	79.200,00	82.800,00
1	1005	04	122	2298	Encargos com Realização de Concurso Publico Processo Seletivo	50.000,00	52.500,00	55.000,00	57.500,00
1	0006	04	332	2016	INCENTIVO AO PLANEJ.PRODUT.SECUND. E TERCIÁRIO	16.091,00	16.895,55	17.700,10	18.504,65
1	0002	04	061	2283	PRECATÓRIOS	63.200,00	66.360,00	69.520,00	72.680,00
1	0002	19	126	2305	MANTENÇÃO DA TECNOLOGIA DA INFORMAÇÃO - ATI	45.000,00	47.250,00	49.500,00	51.750,00
TOTAL ORGÃO:					4.562.778,00	4.790.916,90	5.019.055,80	5.247.194,70	
ORGÃO: 020300 SERVIÇO DE ADMINISTRAÇÃO FINANCEIRA									
Entidade	Programa	Função SubFun.	Ação		2026	2027	2028	2029	
1	0002	04	123	1008	AQUISIÇÃO DE EQUIP.PIOS SERVIÇOS DE ADM.FINANCEIRA	41.795,00	43.884,75	45.974,50	48.064,25
1	0002	04	123	2019	MANUTENÇÃO E FUNC. DE SERV. DE ADM. FINANCEIRA	256.000,00	268.800,00	281.600,00	294.400,00
1	0003	04	123	2021	ENCARGOS COM O PASEP	86.000,00	90.300,00	94.600,00	98.900,00
1	0003	04	123	2022	ENCARGOS COM PARCELAMENTO DE DÍVIDA	84.000,00	88.200,00	92.400,00	96.600,00
1	0002	09	271	2020	MANUTENÇÃO DOS ENCARGOS COM A PREVIDENCIA	40.000,00	42.000,00	44.000,00	46.000,00
1	0006	09	271	2280	Manutenção das Despesas com Recursos da cessão Onerosa	16.593,00	17.422,65	18.252,30	19.081,95
TOTAL ORGÃO:					524.388,00	550.607,40	576.826,80	603.046,20	

IDENTIFICADOR DA SEÇÃO: B25AEF655C3124



PREFEITURA MUNICIPAL DE SÃO JOÃO DA VARJOTA

01.612.676/0001-07

RELATÓRIOS AUXILIARES - PPA

SÍNTESE DAS AÇÕES POR ENTIDADE E ORGÃO

PPA Ciclo: 2026 a 2029

ENTIDADE: 1 - PREFEITURA MUNICIPAL DE SÃO JOÃO DA VARJOTA									
ORGÃO: 020400 SERVIÇOS URBANOS E OBRAS PÚBLICAS									
Entidade	Programa	Função	SubFun.	Ação	2026	2027	2028	2029	
1	0019	25	751	1024	CONSTRUÇÃO E AMPLIAÇÃO DA REDE DE ELETRIFICAÇÃO	197.360,00	207.228,00	217.096,00	226.964,00
1	0019	25	751	2028	MANUTENÇÃO DA ILUMINAÇÃO PÚBLICA	785.000,00	824.250,00	863.500,00	902.750,00
1	0020	15	451	1010	CONSTRUÇÃO E RECUP. DE CHAFARIZES	85.000,00	89.250,00	93.500,00	97.750,00
1	0020	15	451	1020	CONSTRUÇÃO E RECUPERAÇÃO DE CALÇAMENTO	87.000,00	91.350,00	95.700,00	100.050,00
1	0020	15	451	1009	CONSTRUÇÃO, AMPL. E RECUP. DE PRAÇAS/CANTEIROS	68.222,00	71.633,10	75.044,20	78.455,30
1	0002	15	451	1023	CONSTRUÇÃO, AMPL. E RECUP. DE EST. URBANA E RURAL	425.830,00	446.911,50	468.193,00	489.474,50
1	0025	15	451	1020	CONSTRUÇÃO E RECUPERAÇÃO DE CALÇAMENTO	68.200,00	71.610,00	75.020,00	78.430,00
1	0025	15	451	1011	CONSTRUÇÃO E RECUP. DE POÇOS TUBULARES	110.000,00	115.500,00	121.000,00	126.500,00
1	0025	15	451	1022	CONSTRUÇÃO, AMPL. E RECUP. DE SARJ. E GALERIAS	57.000,00	59.850,00	62.700,00	65.550,00
1	0025	15	451	1042	PROGRAMA DE CONSTRUÇÃO DE FOSSAS SÉPTICAS	69.000,00	72.450,00	75.900,00	79.350,00
1	0025	15	451	2282	ELABORAÇÃO DO PLANO DE FINANCIAMENTO A INFRAESTRUTURA E AO SANEAMENTO	82.000,00	86.100,00	90.200,00	94.300,00
1	0025	15	451	1023	CONSTRUÇÃO, AMPL. E RECUP. DE EST. URBANA E RURAL	75.000,00	78.750,00	82.500,00	86.250,00
1	0025	15	451	1056	MELHORIA SANITÁRIA DOMICILIARES	190.000,00	199.500,00	209.000,00	218.500,00
1	0025	15	451	1009	CONSTRUÇÃO, AMPL. E RECUP. DE PRAÇAS/CANTEIROS	98.410,00	103.330,50	108.251,00	113.171,50
1	0025	15	451	1019	CONSTRUÇÃO, AMPL. E RECUP. DE INFRA-EST. HÍDRICA	130.000,00	136.500,00	143.000,00	149.500,00
1	0020	16	482	1016	AQUISIÇÃO DE TERRENOS	73.000,00	76.650,00	80.300,00	83.950,00
1	0020	16	482	1017	PROGRAMA DE MELHORIA HABITACIONAL	480.000,00	504.000,00	528.000,00	552.000,00
1	0020	26	782	1051	CONSTRUÇÃO E RECUPERAÇÃO DE PASSAGEM MOLHADA	80.451,87	84.474,46	88.497,06	92.519,65
1	0020	17	512	1022	CONSTRUÇÃO, AMPL. E RECUP. DE SARJ. E GALERIAS	56.000,00	58.800,00	61.600,00	64.400,00
1	0020	20	605	1014	CONSTRUÇÃO DO MATADOURO PÚBLICO	123.000,00	129.150,00	135.300,00	141.450,00
1	0020	20	544	1011	CONSTRUÇÃO E RECUP. DE POÇOS TUBULARES	314.000,00	329.700,00	345.400,00	361.100,00
1	0020	20	544	1012	CONSTRUÇÃO, AMPL. E RECUP. DE AÇUDES E AGUADAS	49.000,00	51.450,00	53.900,00	56.350,00
1	0019	04	512	2023	MANUTENÇÃO DA LIMPEZA PÚBLICA	513.200,00	538.860,00	564.520,00	590.180,00
1	0019	04	512	1015	IMPLANTANÇÃO DO SISTEMA DE LIMPEZA PÚBLICA	41.000,00	43.050,00	45.100,00	47.150,00
1	0002	04	122	2027	MANUTENÇÃO E FUNC. DOS SERV. URB. E OBRAS PÚBLICAS	1.406.000,00	1.476.300,00	1.546.600,00	1.616.900,00
1	0002	04	122	1018	AQUISIÇÃO DE EQUIP. P/OS SERV. URB. E OBRAS PÚBLICAS	63.537,50	66.714,38	69.891,25	73.068,13
1	0025	04	122	1019	CONSTRUÇÃO, AMPL. E RECUP. DE INFRA-EST. HÍDRICA	90.000,00	94.500,00	99.000,00	103.500,00
1	0020	04	544	2024	MANUTENÇÃO DOS SERVIÇOS DE AÇUDES E AGUADAS	80.500,00	84.525,00	88.550,00	92.575,00
1	0020	04	544	2025	MANUTENÇÃO DOS SERV. DE ABASTECIMENTO D'ÁGUA	147.000,00	154.350,00	161.700,00	169.050,00
1	0020	04	544	2026	MANUTENÇÃO DOS SERV. DE POÇOS E CHAFARIZES	345.000,00	362.250,00	379.500,00	396.750,00
1	0007	18	542	1056	MELHORIA SANITÁRIA DOMICILIARES	80.000,00	84.000,00	88.000,00	92.000,00
1	0020	18	541	1039	CONSTRUÇÃO DO ATERRO SANITÁRIO	101.900,00	106.995,00	112.090,00	117.185,00
TOTAL ORGÃO:					6.571.411,37	6.899.981,94	7.228.552,51	7.557.123,08	

IDENTIFICADOR DA SEÇÃO: B25AEF655C3124



PREFEITURA MUNICIPAL DE SÃO JOÃO DA VARJOTA

01.612.676/0001-07

RELATÓRIOS AUXILIARES - PPA

SÍNTESE DAS AÇÕES POR ENTIDADE E ORGÃO

PPA Ciclo: 2026 a 2029

ENTIDADE: 1 - PREFEITURA MUNICIPAL DE SÃO JOÃO DA VARJOTA									
ORGÃO: 020500 - SERVIÇO MUNICIPAL DE ESTRADAS E RODAGENS									
Entidade	Programa	Função	SubFun.	Ação		2026	2027	2028	2029
1	0020	26	782	1043	AMPLIAÇÃO E RECUPERAÇÃO DE ESTRADAS VICINAIS	600.000,00	630.000,00	660.000,00	690.000,00
1	0019	26	782	2054	MANUTENÇÃO E FUNCION.DOS SERVIÇOS DE ESTRADAS	560.813,00	588.853,65	616.894,30	644.934,95
TOTAL ORGÃO:						1.160.813,00	1.218.853,65	1.276.894,30	1.334.934,95
ORGÃO: 020600 - SERVIÇO MUNICIPAL DE GERAÇÃO DE EMPREGO E RENDA									
Entidade	Programa	Função	SubFun.	Ação		2026	2027	2028	2029
1	0002	04	122	2072	AÇÕES COMUNITARIA E GERAÇÃO DE RENDA	34.500,00	36.225,00	37.950,00	39.675,00
1	0002	04	122	2056	FUNDO DE AVAL BNB	6.500,00	6.825,00	7.150,00	7.475,00
1	0002	04	122	2057	APOIO A MICRO E PEQUENAS EMPRESAS	24.500,00	25.725,00	26.950,00	28.175,00
1	0004	04	332	2073	APOIO AS ATIVIDADES PRODUTIVAS DO MUNICIPIO	31.500,00	33.075,00	34.650,00	36.225,00
TOTAL ORGÃO:						97.000,00	101.850,00	106.700,00	111.550,00

IDENTIFICADOR DA SEÇÃO: B25AEF655C3124



PREFEITURA MUNICIPAL DE SÃO JOÃO DA VARJOTA

01.612.676/0001-07

RELATÓRIOS AUXILIARES - PPA

SÍNTESE DAS AÇÕES POR ENTIDADE E ORGÃO

PPA Ciclo: 2026 à 2029

ENTIDADE: 1 PREFEITURA MUNICIPAL DE SÃO JOÃO DA VARJOTA									
ORGÃO: 020800 SECRETARIA MUNICIPAL DE EDUCAÇÃO									
Entidade	Programa	Função	SubFun.	Ação		2026	2027	2028	2029
1	0003	12	331	2032	PAGAMENTO DE PRECATÓRIO DA JUSTIÇA DO TRABALHO	81.350,00	85.417,50	89.485,00	93.552,50
1	0020	12	365	1030	AQUISIÇÃO DE EQUIPAMENTOS P/O PRE-ESCOLAR	20.500,00	21.525,00	22.550,00	23.575,00
1	0020	12	365	1029	CONSTRUÇÃO, AMPLIAÇÃO E RECUP. DO PRÉ-ESCOLAR	82.000,00	86.100,00	90.200,00	94.300,00
1	0011	12	365	2040	MANUTENÇÃO DO ENSINO PRÉ-ESCOLAR	79.000,00	82.950,00	86.900,00	90.850,00
1	0011	12	365	2074	MANUTENÇÃO E FUNCION. DO ENSINO DE CRECHES	137.000,00	143.850,00	150.700,00	157.550,00
1	0011	12	365	2085	MANUT. DO PROGRAMA DE ALIMENTAÇÃO DE CRECHES - PNA	89.800,00	94.290,00	98.780,00	103.270,00
1	0011	12	365	1027	CONSTRUÇÃO, AMPLIAÇÃO E RECUPERAÇÃO DE CRECHES	200.000,00	210.000,00	220.000,00	230.000,00
1	0011	12	365	1028	AQUISIÇÃO DE EQUIPAMENTOS PARA AS CRECHES	145.000,00	152.250,00	159.500,00	166.750,00
1	0020	12	361	1025	CONSTRUÇÃO, AMP. E RECUP. DE UNIDADES ESCOLARES	300.000,00	315.000,00	330.000,00	345.000,00
1	0012	12	361	2300	ENCARGOS COM REALIZAÇÃO DE CONCURSO PÚBLICO ENSINO INTEGRAL	300.000,00	315.000,00	330.000,00	345.000,00
1	0012	12	361	2031	MANUTENÇÃO E FUNC. DE OUTRAS TRANSF. DO FNDE	82.000,00	86.100,00	90.200,00	94.300,00
1	0012	12	361	2033	MANUTENÇÃO E FUNC. DO ENSINO REGULAR	498.320,00	523.236,00	548.152,00	573.068,00
1	0012	12	361	2084	MANUT. DO PROGRAMA QUOTA SALARIO EDUCAÇÃO - QSE	323.000,00	339.150,00	355.300,00	371.450,00
1	0012	12	361	2035	AJUDA FINANCEIRA A ESTUDANTE CARENTE	64.000,00	67.200,00	70.400,00	73.600,00
1	0012	12	361	2036	MANUTENÇÃO DE TRANSP. DE SERVIÇO DA EDUCAÇÃO	288.000,00	302.400,00	316.800,00	331.200,00
1	0012	12	361	2037	MANUTENÇÃO DA MERENDA ESCOLAR	410.000,00	430.500,00	451.000,00	471.500,00
1	0012	12	361	2108	MANUTENÇÃO DO PROGRAMA ESTADUAL DO TRANSPORTE ESCOLAR (PROETE)	90.000,00	94.500,00	99.000,00	103.500,00
1	0012	12	361	2109	MANUTENÇÃO DO PROGRAMA NACIONAL DE APOIO AO TRANSPORTE ESCOLAR - PNAT	395.772,00	415.560,60	435.349,20	455.137,80
1	0012	12	361	2029	PDDE-PROGRAMA DINHEIRO DIRETO NA ESCOLA	80.000,00	84.000,00	88.000,00	92.000,00
1	0023	12	361	1026	AQUISIÇÃO DE EQUIPAMENTOS P/SERVIÇOS DA EDUCAÇÃO	103.250,00	108.412,50	113.575,00	118.737,50
1	0023	12	361	2038	TREINAMENTO E QUALIF. DE PROFESSORES E DEMAIS PROFISSIONAIS	105.060,00	110.313,00	115.566,00	120.819,00
1	0013	12	366	2090	PEJA-MANUT. E FUNC. DA E.D. DE JOV. E ADULTOS	90.300,00	94.815,00	99.330,00	103.845,00
1	0003	12	271	2030	MANUTENÇÃO DOS ENCARGOS DA PREVIDENCIA SOCIAL	510.000,32	535.500,34	561.000,35	586.500,37
1	0009	12	271	2030	MANUTENÇÃO DOS ENCARGOS DA PREVIDENCIA SOCIAL	420.000,00	441.000,00	462.000,00	483.000,00
1	0005	12	782	1033	AQUISIÇÃO DE TRANSPORTE ESCOLAR	160.000,00	168.000,00	176.000,00	184.000,00
TOTAL ORGÃO:						5.054.352,32	5.307.069,94	5.559.787,55	5.812.505,17

IDENTIFICADOR DA SEÇÃO: B25AEF655C3124



PREFEITURA MUNICIPAL DE SÃO JOÃO DA VARJOTA

01.612.676/0001-07

RELATÓRIOS AUXILIARES - PPA

SÍNTESE DAS AÇÕES POR ENTIDADE E ORGÃO

PPA Ciclo: 2026 a 2029

ENTIDADE: 1 PREFEITURA MUNICIPAL DE SÃO JOÃO DA VARJOTA									
ORGÃO: 021100 SECRETARIA MUNICIPAL DE AGRICULTURA E MEIO AMBIENTE									
Entidade	Programa	Função	SubFun.	Ação	2026	2027	2028	2029	
1	1005	20	606	2298	Encargos com Realização de Concurso Público Processo Seletivo	50.000,00	52.500,00	55.000,00	57.500,00
1	0015	20	606	1004	AQUISIÇÃO DE TERRA PIATIVIDADE PRODUTIVA AGRÍCOLA	23.000,00	24.150,00	25.300,00	26.450,00
1	0015	20	606	2015	INCENTIVO A CAJUCULTURA E CULTIVO DA MANDIOCA	89.000,00	93.450,00	97.900,00	102.350,00
1	0015	20	606	2006	MANUTENÇÃO E FUNCIONAM. DAS ATIVIDADES AGRÍCOLAS	146.100,00	153.405,00	160.710,00	168.015,00
1	0002	04	122	2091	MANUT. DA SECRETARIA MUNICIPAL DE AGRICULTURA	262.600,00	275.730,00	288.860,00	301.990,00
1	0002	04	122	2086	MANUT. DA SECRETARIA MUNICIPAL DE MEIO AMBIENTE	245.000,00	257.250,00	269.500,00	281.750,00
1	0002	04	122	1059	AQUISIÇÃO DE EQUIPAMENTOS PARA O MEIO AMBIENTE	150.000,00	157.500,00	165.000,00	172.500,00
TOTAL ORGÃO:					965.700,00	1.013.985,00	1.062.270,00	1.110.555,00	
ORGÃO: 021200 SECRETARIA MUNICIPAL DE CULTURA E TURISMO									
Entidade	Programa	Função	SubFun.	Ação	2026	2027	2028	2029	
1	0510	13	392	2285	APOIO AS DEMAIS AREAS DA CULTURA EXCETO O AUDIOVISUAL - LGP	6.000,00	6.300,00	6.600,00	6.900,00
1	0012	13	392	2039	MANUTENÇÃO DO DEPARTAMENTO DE CULTURA - LEI ALDIR BLANC	34.400,00	36.120,00	37.840,00	39.560,00
1	0022	13	392	2284	APOIO A PRODUÇÕES AUDIOVISUAIS, APOIO A SALAS DE CINEMA E FORMAÇÃO AUDIOVISUAIS-LPG	58.300,00	61.215,00	64.130,00	67.045,00
1	0009	13	392	2042	PROMOÇÃO DE CULTURA DO MUNICÍPIO	465.700,00	488.985,00	512.270,00	535.555,00
1	0009	13	392	1034	CONSTRUÇÃO RECUP. DE QUADRA DE ESP. E EST. MUNICIPAL	200.000,00	210.000,00	220.000,00	230.000,00
1	0303	13	695	2110	MANUTENÇÃO DE AÇÕES VOLTADAS AO TURISMO	423.000,00	444.150,00	465.300,00	486.450,00
1	0303	13	695	1040	AQUISIÇÃO DE TERRENOS	117.000,00	122.850,00	128.700,00	134.550,00
TOTAL ORGÃO:					1.304.400,00	1.369.620,00	1.434.840,00	1.500.060,00	
ORGÃO: 021400 SECRETARIA DE ESPORTE, JUVENTUDE E LAZER									
Entidade	Programa	Função	SubFun.	Ação	2026	2027	2028	2029	
1	0009	27	813	2043	INCENTIVO A PRÁTICA DE ESPORTE NO MUNICÍPIO	206.600,00	216.930,00	227.260,00	237.590,00
1	0009	27	813	2286	APOIO A PROJETOS DE ESPORTE EDUCACIONAL E DE ESPORTE E LAZER	256.000,00	268.800,00	281.600,00	294.400,00
1	0009	27	812	1013	CONSTRUÇÃO DE GINÁSIO COBERTO E CAMPO DE FUTEBOL	222.500,00	233.625,00	244.750,00	255.875,00
1	0009	27	812	2286	APOIO A PROJETOS DE ESPORTE EDUCACIONAL E DE ESPORTE E LAZER	724.000,00	760.200,00	796.400,00	832.600,00
TOTAL ORGÃO:					1.409.100,00	1.479.555,00	1.550.010,00	1.620.465,00	
ORGÃO: 029900 RESERVA DE CONTINGENCIA									
Entidade	Programa	Função	SubFun.	Ação	2026	2027	2028	2029	
1	0999	99	999	2099	RESERVA DE CONTINGENCIA	600.000,00	630.000,00	660.000,00	690.000,00
TOTAL ORGÃO:					600.000,00	630.000,00	660.000,00	690.000,00	

IDENTIFICADOR DA SEÇÃO: B25AEF655C3124



PREFEITURA MUNICIPAL DE SÃO JOÃO DA VARJOTA

01.612.676/0001-07

RELATÓRIOS AUXILIARES - PPA

SÍNTESE DAS AÇÕES POR ENTIDADE E ORGÃO

PPA Ciclo: 2026 à 2029

ENTIDADE: 2 FUNDEB									
ORGÃO: 020700 FUNDEB - FUNDO DE DESENV. DA EDUCAÇÃO BÁSICA									
Entidade	Programa	Função	SubFun.	Ação	2026	2027	2028	2029	
2	0011	12	365	2080	REMUN.E ENC.PROF.MAG./ENSINO INFANTIL-FUNDEB 70%	2.562.700,00	2.690.835,00	2.818.970,00	2.947.105,00
2	0011	12	365	2081	MANUT.DA EDUCAÇÃO BÁSICA/ENS.INFANTIL - FUNDEB 30%	1.719.500,00	1.805.475,00	1.891.450,00	1.977.425,00
2	0012	12	361	2060	MANUT.DA EDUC.BÁSICA/ENS.FUNDAMENTAL-FUNDEB 30%	1.952.300,00	2.049.915,00	2.147.530,00	2.245.145,00
2	0012	12	361	1053	CONST.AMPLE.RECUP.DE UNID.ESCOLAR-FUNDEB 30%	810.000,00	850.500,00	891.000,00	931.500,00
2	0012	12	361	2034	MANUTENÇÃO DO ENSINO INTEGRAL	400.000,00	420.000,00	440.000,00	460.000,00
2	0012	12	361	2059	REMUN.E ENC.PROF.MAG/ENS.FUNDAMENTAL-FUNDEB 70%	8.415.500,00	8.836.275,00	9.257.050,00	9.677.825,00
2	1005	12	361	2298	Encargos com Realização de Concurso Público Processo Seletivo	300.000,00	315.000,00	330.000,00	345.000,00
2	0012	12	366	2082	REMUNERAÇÃO E ENC.PROF.MAG./EJA - FUNDEB 70%	36.000,00	37.800,00	39.600,00	41.400,00
2	0013	12	366	2082	REMUNERAÇÃO E ENC.PROF.MAG./EJA - FUNDEB 70%	83.100,00	87.255,00	91.410,00	95.565,00
2	0013	12	366	2083	MANUTENÇÃO DA EDUC.BÁSICA/EJA - FUNDEB 30%	123.730,00	129.916,50	136.103,00	142.289,50
TOTAL ORGÃO:					16.402.830,00	17.222.971,50	18.043.113,00	18.863.254,50	
ENTIDADE: 3 FMS - FUNDO MUNICIPAL DE SAÚDE									
ORGÃO: 020900 FUNDO MUNICIPAL DE SAÚDE - FMS									
Entidade	Programa	Função	SubFun.	Ação	2026	2027	2028	2029	
3	0010	10	301	2061	ESF - ESTRATÉGIA SAÚDE DA FAMÍLIA	720.000,00	756.000,00	792.000,00	828.000,00
3	0002	10	301	2047	MANUTENÇÃO DOS SERVIÇOS DE SAÚDE	75.000,00	78.750,00	82.500,00	86.250,00
3	1005	10	301	2298	Encargos com Realização de Concurso Público Processo Seletivo	40.000,00	42.000,00	44.000,00	46.000,00
3	0026	10	301	2063	PAB-MANUT. DO PROGRAMA DE ATENÇÃO BÁSICA	80.000,00	84.000,00	88.000,00	92.000,00
3	0008	10	301	2100	E-MULTI - EQUIPE MULTIPROFISSIONAL NA ATENÇÃO PRIMÁRIA À SAÚDE	275.300,00	289.065,00	302.830,00	316.595,00
3	0008	10	301	2050	OUTROS PROGRAMA DE SAÚDE	41.000,00	43.050,00	45.100,00	47.150,00
3	0008	10	301	1052	AQUISIÇÃO DE GABINETE ODONTOLÓGICO	65.000,00	68.250,00	71.500,00	74.750,00
3	0008	10	301	2063	PAB-MANUT. DO PROGRAMA DE ATENÇÃO BÁSICA	934.000,00	980.700,00	1.027.400,00	1.074.100,00
3	0008	10	301	1055	AQUISIÇÃO DE EQUIPAMENTOS SERVIÇOS DA SAÚDE (GOV ESTADUAL)	16.400,00	17.220,00	18.040,00	18.860,00
3	0008	10	301	2107	MANUTENÇÃO DO PROGRAMA NACIONAL DE MELHORIA DO ACESSO E DA QUALIDADE DA ATENÇÃO BÁSICA (PMAQ)	221.000,00	232.050,00	243.100,00	254.150,00
3	0008	10	301	2047	MANUTENÇÃO DOS SERVIÇOS DE SAÚDE	30.000,00	31.500,00	33.000,00	34.500,00
3	0008	10	301	2079	FARMÁCIA BÁSICA MUNICIPAL	108.000,00	113.400,00	118.800,00	124.200,00
3	0008	10	301	2279	Ações para enfrentamento do Coronavírus - COVID-19	95.300,00	100.065,00	104.830,00	109.595,00
3	0015	10	306	2067	AQUISIÇÃO DE GEN.ALIM.P/PROG.CARENCIA NUTRICIONAL	56.000,00	58.800,00	61.600,00	64.400,00
3	0010	10	305	2065	PACS - MANUT.DO PROGR. AG. COMUNIT.DE SAÚDE	499.800,00	524.790,00	549.780,00	574.770,00
3	0010	10	305	2066	ECD - MANUT.DO PROG.V.EPIDEM.E CONT.DE DOENÇAS	193.100,00	202.755,00	212.410,00	222.065,00
3	0010	10	303	2064	PSB - MANUT. DO PROGRAMA SAÚDE BUCAL	235.700,00	247.485,00	259.270,00	271.055,00
3	0026	10	303	2051	MANUTENÇÃO DO PROGRAMA SAÚDE NAS ESCOLAS - PSE	106.000,00	111.300,00	116.600,00	121.900,00
3	0020	10	302	1036	CONSTRUÇÃO E RECUPERAÇÃO DE POSTOS DE SAÚDE	600.000,00	630.000,00	660.000,00	690.000,00
3	0020	10	302	1037	AQUISIÇÃO DE EQUIP.P/OS SERVIÇOS DE SAÚDE	242.250,00	254.362,50	266.475,00	278.587,50
3	0020	10	302	1038	CONSTRUÇÃO E RECUPERAÇÃO DA SECRETARIA DE SAÚDE	123.000,00	129.150,00	135.300,00	141.450,00

IDENTIFICADOR DA SEÇÃO: B25AEF655C3124



PREFEITURA MUNICIPAL DE SÃO JOÃO DA VARJOTA

01.612.676/0001-07

RELATÓRIOS AUXILIARES - PPA

SÍNTESE DAS AÇÕES POR ENTIDADE E ORGÃO

PPA Ciclo: 2026 a 2029

ENTIDADE: 3 FMS - FUNDO MUNICIPAL DE SAÚDE									
ORGÃO: 020900 FUNDO MUNICIPAL DE SAUDE - FMS									
Entidade	Programa	Função	SubFun.	Ação	2026	2027	2028	2029	
3	0026	10	302	2062	MANUTENÇÃO DO CONSELHO MUNICIPAL DE SAÚDE	66.000,00	69.300,00	72.600,00	75.900,00
3	0026	10	302	2092	MANUTENÇÃO E FUNCION. DA VIG. SANITÁRIA	56.800,00	59.640,00	62.480,00	65.320,00
3	0026	10	302	1035	AQUISIÇÃO DE AMBUL. E UNID. MÓVEL DE SAÚDE	246.000,00	258.300,00	270.600,00	282.900,00
3	0026	10	302	2047	MANUTENÇÃO DOS SERVIÇOS DE SAÚDE	437.700,00	459.585,00	481.470,00	503.355,00
3	0026	10	302	2048	AQUISIÇÃO DE MATERIAIS E MEDICAMENTOS	600.000,00	630.000,00	660.000,00	690.000,00
3	0026	10	302	2049	MANUTENÇÃO DE VEÍCULOS DO SETOR DE SAÚDE	750.000,00	787.500,00	825.000,00	862.500,00
3	0026	10	512	1042	PROGRAMA DE CONSTRUÇÃO DE FOSSAS SÉPTICAS	49.000,00	51.450,00	53.900,00	56.350,00
3	0002	10	122	1031	AQUISIÇÃO DE VEÍCULO	100.000,00	105.000,00	110.000,00	115.000,00
3	0008	10	271	2045	MANUTENÇÃO DOS ENCARGOS SOCIAIS	120.000,00	126.000,00	132.000,00	138.000,00
3	0020	10	482	1040	AQUISIÇÃO DE TERRENOS	60.000,00	63.000,00	66.000,00	69.000,00
TOTAL ORGÃO:					7.242.350,00	7.604.467,50	7.966.585,00	8.328.702,50	
ENTIDADE: 4 FMAS - FUNDO MUNICIPAL DE ASSISTÊNCIA SOCIAL									
ORGÃO: 021000 FUNDO MUNICIPAL DE ASSISTENCIA SOCIAL - FMAS									
Entidade	Programa	Função	SubFun.	Ação	2026	2027	2028	2029	
4	0301	08	122	2293	MANUTENÇÃO SERVIÇOS DE PROTEÇÃO E ATENDIMENTO A FAMILIAS	4.900,00	5.145,00	5.390,00	5.635,00
4	0002	08	122	2055	MANUTENÇÃO DO FUNDO MUNICIPAL DE ASSISTENCIA SOCIAL - FMAS	108.000,00	113.400,00	118.800,00	124.200,00
4	0302	08	122	2294	REALIZAÇÃO DE EVENTOS CULTURAIS - AUDIR BLANC	14.200,00	14.910,00	15.620,00	16.330,00
4	0003	08	244	2055	MANUTENÇÃO DO FUNDO MUNICIPAL DE ASSISTENCIA SOCIAL - FMAS	777.000,00	815.850,00	854.700,00	893.550,00
4	1005	08	244	2298	Encargos com Realização de Concurso Publico Processo Seletivo	40.000,00	42.000,00	44.000,00	46.000,00
4	0007	08	244	2070	APOIO AO DEFICIENTE - AÇÕES DE P. SOCIAL	120.000,00	126.000,00	132.000,00	138.000,00
4	0007	08	244	2071	AÇÕES DE PROT. A FAMILIA-ENC. PESSOAS CARENTES	120.360,00	126.378,00	132.396,00	138.414,00
4	0007	08	244	2291	CURSOS DE GERAÇÃO DE RENDA	4.200,00	4.410,00	4.620,00	4.830,00
4	0007	08	244	2052	Ações para Enfrentamento do Coronavírus - COVID - 19	2.387,00	2.506,35	2.625,70	2.745,05
4	0007	08	244	2272	MANUTENÇÃO DO PISO DE TRANSIÇÃO DE MEDIA COMPLEXIDADE	900,00	945,00	990,00	1.035,00
4	0007	08	244	2292	CAPACITAÇÃO DE RECURSOS HUMANOS	4.800,00	4.830,00	5.060,00	5.290,00
4	0007	08	244	2103	MANUTENÇÃO DO PISO FIXO ESTADUAL DE BENEFÍCIOS EVENTUAIS - PFEBE	68.600,00	72.030,00	75.460,00	78.890,00
4	0007	08	244	2053	ENCARGOS COM TRANSPORTE DE PESSOAS CARENTES	85.000,00	89.250,00	93.500,00	97.750,00
4	0007	08	244	2104	MANUTENÇÃO DO ÍNDICE DE GESTÃO DESCENTRALIZADA DO SUAS - IGD-SUAS	27.000,00	28.350,00	29.700,00	31.050,00
4	0007	08	244	2094	MANUT. DO PROGRAMA DE ASSISTENCIA A FAMILIA - PAIF	189.200,00	198.660,00	208.120,00	217.580,00
4	0007	08	244	2105	MANUTENÇÃO DOS SERVIÇOS DE CONVENIÊNCIA E FORTALECIMENTO DE VINCULOS - SCFV	200.086,00	210.090,30	220.094,60	230.098,90
4	0007	08	244	2095	MANUTENÇÃO DO PROGRAMA IGD - BOLSA FAMILIA	87.000,00	91.350,00	95.700,00	100.050,00
4	0007	08	244	2295	MELHORIA HABITACIONAIS E SANITÁRIAS	23.100,00	24.255,00	25.410,00	26.565,00
4	0007	08	244	1056	MELHORIA SANITÁRIA DOMICILIARES	10.850,00	11.392,50	11.935,00	12.477,50
4	0007	08	244	2277	BENEFÍCIOS EVENTUAIS DA ASSISTENCIA SOCIAL	70.000,00	73.500,00	77.000,00	80.500,00
4	0007	08	244	2078	APOIO A GESTANTE - AÇÕES DE PROTEÇÃO SOCIAL	87.500,00	91.875,00	96.250,00	100.625,00

IDENTIFICADOR DA SEÇÃO: **B25AEF655C3124**

PREFEITURA MUNICIPAL DE SÃO JOÃO DA VARJOTA

01.612.676/0001-07

RELATÓRIOS AUXILIARES - PPA

SÍNTESE DAS AÇÕES POR ENTIDADE E ORGÃO

PPA Ciclo: 2026 a 2029

ENTIDADE: 4 - FMAS - FUNDO MUNICIPAL DE ASSISTÊNCIA SOCIAL									
ORGÃO: 021000 FUNDO MUNICIPAL DE ASSISTENCIA SOCIAL - FMAS									
Entidade	Programa	Função	SubFun.	Ação	2026	2027	2028	2029	
4	0007	08	244	2278	MANUTENÇÃO COM GASTOS NO ATENDIMENTO SOCIOEDUCATIVO	35.000,00	36.750,00	38.500,00	40.250,00
4	0007	08	244	2299	MANUTENÇÃO DO CONSELHO TUTELAR	97.400,00	102.270,00	107.140,00	112.010,00
4	0029	08	244	2289	MANUTENÇÃO DO ÍNDICE DE GESTÃO DESCENTRALIZADA	108.300,00	113.715,00	119.130,00	124.545,00
4	1004	08	241	1031	AQUISIÇÃO DE VEICULO	40.000,00	42.000,00	44.000,00	46.000,00
4	1004	08	241	2077	API - AÇÕES DE P. SOCIAL - APOIO A PESSOA IDOSA	60.000,00	63.000,00	66.000,00	69.000,00
4	0300	08	243	2287	APOIO/PROTEÇÃO SOCIAL ÀS CRIANÇAS DA PRIMEIRA INFÂNCIA	18.100,00	19.005,00	19.910,00	20.815,00
4	0015	08	243	2281	MANUTENÇÃO DO PROGRAMA CRIANÇA FELIZ	299.000,00	313.950,00	328.900,00	343.850,00
4	0007	08	243	2288	BENEFÍCIOS EVENTUAIS - CALAMIDADE PÚBLICA-AUXÍLIO FUNERAL/NATALIDADE	8.500,00	8.925,00	9.350,00	9.775,00
TOTAL ORGÃO:					2.711.183,00	2.846.742,15	2.982.301,30	3.117.860,45	
ORGÃO: 021300 FUNDOS MUNICIPAL DO DIREITO DA CRIANÇA E DO ADOLESCENTE									
Entidade	Programa	Função	SubFun.	Ação	2026	2027	2028	2029	
4	0007	08	243	2069	FUNDOS DOS DIREITOS DA CRIANÇA E DO ADOLESCENTE - FMCA	220.400,00	231.420,00	242.440,00	253.460,00
TOTAL ORGÃO:					220.400,00	231.420,00	242.440,00	253.460,00	
ENTIDADE: 5 - CÂMARA MUNICIPAL DE SÃO JOÃO DA VARJOTA									
ORGÃO: 010100 CÂMARA MUNICIPAL									
Entidade	Programa	Função	SubFun.	Ação	2026	2027	2028	2029	
5	0001	01	031	1001	AMPLIAÇÃO E RECUPERAÇÃO DO PRÉDIO DA CÂMARA	97.500,00	102.375,00	107.250,00	112.125,00
5	0001	01	031	2001	MANUTENÇÃO E FUNCIONAMENTO DA CÂMARA MUNICIPAL	1.382.600,00	1.451.730,00	1.520.860,00	1.589.990,00
5	0001	01	031	1002	AQUISIÇÃO DE EQUIPAMENTOS PARA CÂMARA MUNICIPAL	114.400,00	120.120,00	125.840,00	131.560,00
TOTAL ORGÃO:					1.594.500,00	1.674.225,00	1.753.950,00	1.833.675,00	
TOTAL GERAL:					51.235.465,69	53.797.238,98	56.359.012,26	58.920.785,55	

JOSE DOS SANTOS BARBOSA
PREFEITO MUNICIPAL
CPF 71349553387FRANCISCO LEAL DA ROCHA
CONTADOR CRC/PI 012723/0
CPF 06964930396

IDENTIFICADOR DA SEÇÃO: **B25AEF655C3124**

PREFEITURA MUNICIPAL DE SÃO JOÃO DA VARJOTA-PI

CNPJ: 01.612.676/0001-07

Rua São João Batista, Nº 170 - Centro - CEP: 64510-000

E-mail: prefeituradesaojoaodavarjota@gmail.com

São João da Varjota - PI

Propostas para o PPA 2026–2029

Este documento reúne as demandas apresentadas por diversas comunidades do município de São João da Varjota, estruturadas em formato de metas, prazos e indicadores para inclusão no Plano Plurianual (PPA) 2026–2029.

Baixas, Baixas dos Dantas, Baixa dos Pequenos e Assentamento Nova Esperança

META	DESCRIÇÃO	PRAZO	INDICADORES	RESPONSÁVEL
Meta 01	Implantar quadra poliesportiva com arquibancada para incentivo ao esporte e lazer da comunidade.	2026 -2029	Número de equipamentos/obras concluídas, famílias beneficiadas, km recuperados, serviços implantados.	Prefeitura Municipal de São João da Varjota
Meta 02	Reformar e ampliar o posto de saúde existente, priorizando a acessibilidade e melhores condições de atendimento.	2026 -2029	Número de equipamentos/obras concluídas, famílias beneficiadas, km recuperados, serviços implantados.	Prefeitura Municipal de São João da Varjota
Meta 03	Construir nova quadra poliesportiva coberta, promovendo atividades esportivas e culturais.	2026 -2029	Número de equipamentos/obras concluídas, famílias beneficiadas, km recuperados, serviços implantados.	Prefeitura Municipal de São João da Varjota
Meta 04	Construir cemitério comunitário, com infraestrutura básica de iluminação e abastecimento de água.	2026 -2029	Número de equipamentos/obras concluídas, famílias beneficiadas, km recuperados, serviços implantados.	Prefeitura Municipal de São João da Varjota
Meta 05	Implantar parquinho infantil e academia de saúde, estimulando a prática de atividades físicas e recreativas.	2026 -2029	Número de equipamentos/obras concluídas, famílias beneficiadas, km recuperados, serviços implantados.	Prefeitura Municipal de São João da Varjota
Meta 06	Construir novo posto de saúde para ampliar a cobertura e melhorar os serviços de atenção básica.	2026 -2029	Número de equipamentos/obras concluídas, famílias beneficiadas, km recuperados, serviços implantados.	Prefeitura Municipal de São João da Varjota
Meta 07	Revitalizar a estrada que liga Baixas à Baixa dos Pequenos, garantindo melhor acesso e mobilidade.	2026 -2029	Número de equipamentos/obras concluídas, famílias beneficiadas, km recuperados, serviços implantados.	Prefeitura Municipal de São João da Varjota
Meta 08	Executar obras de pavimentação em paralelepípedo ou asfalto nas localidades Baixas	2026 -2029	Número de equipamentos/obras concluídas, famílias	Prefeitura Municipal de São João da Varjota

IDENTIFICADOR DA SEÇÃO: **B25AEF655C3124**

PREFEITURA MUNICIPAL DE SÃO JOÃO DA VARJOTA-PI
CNPJ: 01.612.676/0001-07
Rua São João Batista, Nº 170 - Centro - CEP: 64510-000
E-mail: prefeituradesaojoaodavarjota@gmail.com
São João da Varjota - PI

	dos Dantas e Baixa dos Pequenos.		beneficiadas, km recuperados, serviços implantados.	
Meta 09	Modernizar o poço da comunidade, substituindo a bomba atual por uma bomba elétrica e implantando sistema de energia solar.	2026 -2029	Número de equipamentos/obras concluídas, famílias beneficiadas, km recuperados, serviços implantados.	Prefeitura Municipal de São João da Varjota
Meta 10	Realizar limpeza e adequação do espaço da horta comunitária, próximo ao avião, para incentivar a agricultura local.	2026 -2029	Número de equipamentos/obras concluídas, famílias beneficiadas, km recuperados, serviços implantados.	Prefeitura Municipal de São João da Varjota
Meta 11	Abrir estrada vicinal no Assentamento Nova Esperança, interligando propriedades rurais e facilitando o escoamento da produção agrícola.	2026 -2029	Número de equipamentos/obras concluídas, famílias beneficiadas, km recuperados, serviços implantados.	Prefeitura Municipal de São João da Varjota
Meta 12	Recuperar estrada vicinal ligando Inacim ao Junco e à Localidade Canto Alegre, melhorando a mobilidade e o transporte rural.	2026 -2029	Número de equipamentos/obras concluídas, famílias beneficiadas, km recuperados, serviços implantados.	Prefeitura Municipal de São João da Varjota
Meta 13	Reformar e equipar o posto de saúde da localidade, assegurando condições adequadas de atendimento.	2026 -2029	Número de equipamentos/obras concluídas, famílias beneficiadas, km recuperados, serviços implantados.	Prefeitura Municipal de São João da Varjota
Meta 14	Ampliar a oferta de atendimento odontológico para atender à demanda crescente da população.	2026 -2029	Número de equipamentos/obras concluídas, famílias beneficiadas, km recuperados, serviços implantados.	Prefeitura Municipal de São João da Varjota
Meta 15	Realizar limpeza e manutenção do açude da Baixa, garantindo disponibilidade de água para dessedentação animal.	2026 -2029	Número de equipamentos/obras concluídas, famílias beneficiadas, km recuperados, serviços implantados.	Prefeitura Municipal de São João da Varjota
Meta 16	Implantar espaço estruturado para prática da vaquejada e esportes equestres, valorizando a cultura local.	2026 -2029	Número de equipamentos/obras concluídas, famílias beneficiadas, km recuperados, serviços implantados.	Prefeitura Municipal de São João da Varjota

IDENTIFICADOR DA SEÇÃO: **B25AEF655C3124****PREFEITURA MUNICIPAL DE SÃO JOÃO DA VARJOTA-PI**

CNPJ: 01.612.676/0001-07

Rua São João Batista, Nº 170 - Centro - CEP: 64510-000

E-mail: prefeituradesaojoadavarjota@gmail.com

São João da Varjota - PI

São Miguel, Palheta, Santo Antônio e Tamboril

META	DESCRIÇÃO	PRAZO	INDICADORES	RESPONSÁVEL
Meta 01	Abrir estrada vicinal ligando Boa Nova a Belmonte, passando pela propriedade de Zezim da Mangabeira.	2026 -2029	Número de equipamentos/obras concluídas, famílias beneficiadas, km recuperados, serviços implantados.	Prefeitura Municipal de São João da Varjota
Meta 02	Reformar a Escola Fundamental Miguel Lidiano e a Creche José Rodrigues de Almeida, priorizando acessibilidade e áreas de banho.	2026 -2029	Número de equipamentos/obras concluídas, famílias beneficiadas, km recuperados, serviços implantados.	Prefeitura Municipal de São João da Varjota
Meta 03	Implantar sistema de climatização com centrais de ar nas escolas de ensino fundamental e na creche.	2026 -2029	Número de equipamentos/obras concluídas, famílias beneficiadas, km recuperados, serviços implantados.	Prefeitura Municipal de São João da Varjota
Meta 04	Contratar profissionais de saúde (fisioterapeuta, psicólogo e pediatra) para atendimento da população.	2026 -2029	Número de equipamentos/obras concluídas, famílias beneficiadas, km recuperados, serviços implantados.	Prefeitura Municipal de São João da Varjota
Meta 05	Implantar sala de fisioterapia na localidade e garantir presença de pediatra pelo menos uma vez por semana.	2026 -2029	Número de equipamentos/obras concluídas, famílias beneficiadas, km recuperados, serviços implantados.	Prefeitura Municipal de São João da Varjota
Meta 06	Disponibilizar serviço de ultrassonografia no município.	2026 -2029	Número de equipamentos/obras concluídas, famílias beneficiadas, km recuperados, serviços implantados.	Prefeitura Municipal de São João da Varjota
Meta 07	Ofertar atendimento laboratorial com coleta de sangue uma vez por mês.	2026 -2029	Número de equipamentos/obras concluídas, famílias beneficiadas, km recuperados, serviços implantados.	Prefeitura Municipal de São João da Varjota
Meta 08	Implantar rede elétrica no cemitério de São Miguel.	2026 -2029	Número de equipamentos/obras concluídas, famílias beneficiadas, km recuperados, serviços implantados.	Prefeitura Municipal de São João da Varjota
Meta 09	Recuperar e revitalizar a barragem da localidade.	2026 -2029	Número de equipamentos/obras concluídas, famílias	Prefeitura Municipal de São João da Varjota

IDENTIFICADOR DA SEÇÃO: **B25AEF655C3124**

PREFEITURA MUNICIPAL DE SÃO JOÃO DA VARJOTA-PI

CNPJ: 01.612.676/0001-07

Rua São João Batista, Nº 170 - Centro - CEP: 64510-000

E-mail: prefeituradesaojoaodavarjota@gmail.com

São João da Varjota - PI

			beneficiadas, km recuperados, serviços implantados.	
Meta 10	Abrir 17 km de estrada vicinal ligando a região dos 'Cocos' até São Miguel.	2026 -2029	Número de equipamentos/obras concluídas, famílias beneficiadas, km recuperados, serviços implantados.	Prefeitura Municipal de São João da Varjota
Meta 11	Construir orla na barragem de São Miguel.	2026 -2029	Número de equipamentos/obras concluídas, famílias beneficiadas, km recuperados, serviços implantados.	Prefeitura Municipal de São João da Varjota
Meta 12	Construir unidades habitacionais populares para famílias em vulnerabilidade.	2026 -2029	Número de equipamentos/obras concluídas, famílias beneficiadas, km recuperados, serviços implantados.	Prefeitura Municipal de São João da Varjota
Meta 13	Executar programa de reforma de moradias populares	2026 -2029	Número de equipamentos/obras concluídas, famílias beneficiadas, km recuperados, serviços implantados.	Prefeitura Municipal de São João da Varjota

Pio-IX, Ladeira, Vila Cardeal e Chapadinha

META	DESCRIÇÃO	PRAZO	INDICADORES	RESPOSÁVEL
Meta 01	Limpeza e recuperação da barragem do Pio IX e da cacimba no Olho d'Água do Pio IX, garantindo qualidade e disponibilidade de água.	2026 -2029	Obras concluídas, famílias beneficiadas, infraestrutura de água implementada, atividades culturais realizadas.	Prefeitura Municipal de São João da Varjota
Meta 02	Campanha de conscientização contra desperdício de água, orientando moradores sobre uso racional, visto que atualmente há transbordamento e perdas nas residências.	2026 -2029	Obras concluídas, famílias beneficiadas, infraestrutura de água implementada, atividades culturais realizadas.	Prefeitura Municipal de São João da Varjota
Meta 03	Ampliação do reservatório de água da Vila Cardeal, para atender à crescente demanda da comunidade.	2026 -2029	Obras concluídas, famílias beneficiadas, infraestrutura de água implementada, atividades culturais realizadas.	Prefeitura Municipal de São João da Varjota
Meta 04	Reforma das cisternas existentes, garantindo	2026 -2029	Obras concluídas, famílias beneficiadas, infraestrutura de	Prefeitura Municipal de São João da Varjota

IDENTIFICADOR DA SEÇÃO: **B25AEF655C3124**

PREFEITURA MUNICIPAL DE SÃO JOÃO DA VARJOTA-PI

CNPJ: 01.612.676/0001-07

Rua São João Batista, Nº 170 - Centro - CEP: 64510-000

E-mail: prefeituradesaojoadavarjota@gmail.com

São João da Varjota - PI

	maior capacidade de armazenamento e aproveitamento de água.		água implementada, atividades culturais realizadas.	
Meta 05	Instalação de para-raios comunitários, devido à alta incidência de raios e riscos na região.	2026 -2029	Obras concluídas, famílias beneficiadas, infraestrutura de água implementada, atividades culturais realizadas.	Prefeitura Municipal de São João da Varjota
Meta 06	Integração da Capoeira e/ou Balé no currículo da escola municipal de tempo integral, valorizando esporte, arte e cultura.	2026 -2029	Obras concluídas, famílias beneficiadas, infraestrutura de água implementada, atividades culturais realizadas.	Prefeitura Municipal de São João da Varjota
Meta 07	Construção de quadra poliesportiva infantil na localidade Pio IX, promovendo lazer e socialização no turno da tarde.	2026 -2029	Obras concluídas, famílias beneficiadas, infraestrutura de água implementada, atividades culturais realizadas.	Prefeitura Municipal de São João da Varjota
Meta 08	Preservação e fortalecimento das manifestações culturais locais, como o reizado e a roda de São Gonçalo, garantindo apoio logístico e incentivo.	2026 -2029	Obras concluídas, famílias beneficiadas, infraestrutura de água implementada, atividades culturais realizadas.	Prefeitura Municipal de São João da Varjota
Meta 09	Melhoria das estradas vicinais que ligam as comunidades, favorecendo transporte, escoamento da produção e acesso aos serviços.	2026 -2029	Obras concluídas, famílias beneficiadas, infraestrutura de água implementada, atividades culturais realizadas.	Prefeitura Municipal de São João da Varjota

Localidade Cepisa

META	DESCRIÇÃO	PRAZO	INDICADORES	RESPOSÁVEL
Meta 01	Manutenção constante das ladeiras e estradas vicinais, incluindo a maior ladeira, para garantir segurança, evitar poeira e manter acessos durante o inverno.	Manutenção semestral contínua até 2029	km de estrada mantidos, número de ladeiras calçadas, relatório de acessibilidade.	Prefeitura Municipal de São João da Varjota
Meta 02	Construção e manutenção de quadras poliesportivas (sociedade e futebol), incentivando	Obras concluídas até 2027;	Número de quadras construídas e em funcionamento, participação comunitária	Secretaria de Esporte e Lazer

IDENTIFICADOR DA SEÇÃO: B25AEF655C3124



PREFEITURA MUNICIPAL DE SÃO JOÃO DA VARJOTA-PI

CNPJ: 01.612.676/0001-07

Rua São João Batista, Nº 170 - Centro - CEP: 64510-000

E-mail: prefeituradesaojoaodavarjota@gmail.com

São João da Varjota - PI

	esporte, lazer e socialização de jovens e crianças.	manutenção anual.		
Meta 03	Melhoria e calçamento de acessos na Vila Venâncio, incluindo aumento de curvas com baixa visibilidade e calçamento frontal de residências.	2026 - 2028	Km de vias calçadas, número de curvas ajustadas, redução de acidentes	Secretaria de Infraestrutura
Meta 04	Ampliação e regularização do transporte escolar, garantindo ônibus suficientes para atender toda a comunidade com segurança.	2026	Número de estudantes atendidos, número de ônibus disponíveis	Secretaria de Educação
Meta 05	Perfurar poços, reativar o poço da Tabatinga e implementar sistema de irrigação, garantindo água para consumo humano e diversificação da produção agrícola (PNAE e PAA).	2026 - 2027	Número de poços perfurados/reactivados, hectares irrigados, aumento da produção agrícola	Secretaria de Agricultura
Meta 06	Ampliação da coleta de lixo, incluindo pontos estratégicos como igrejas ou postos de saúde, para atender todas as áreas da localidade.	Implantação contínua a partir de 2026	Número de residências atendidas, volume de lixo coletado	Secretaria de Meio Ambiente
Meta 07	Construção de praça pública e academia de saúde, com iluminação adequada e acessibilidade, oferecendo espaço de lazer e atividades físicas para todas as faixas etárias.	Obras concluídas até 2028	Número de espaços construídos, utilização pela população	Secretaria de Cultura e Lazer / Secretaria de Infraestrutura
Meta 08	Melhoria da iluminação pública, incluindo prédios públicos, associações e igrejas, para aumentar a segurança e qualidade de vida.	2026–2027	Número de pontos de iluminação instalados ou reformados, quilometragem de ruas iluminadas	Secretaria de Infraestrutura
Meta 09	Fortalecimento da agricultura familiar, com	2026–2029	Número de agricultores capacitados, quantidade de	Secretaria de Agricultura

IDENTIFICADOR DA SEÇÃO: **B25AEF655C3124**

PREFEITURA MUNICIPAL DE SÃO JOÃO DA VARJOTA-PI

CNPJ: 01.612.676/0001-07

Rua São João Batista, Nº 170 - Centro - CEP: 64510-000

E-mail: prefeituradesaojoaodavarjota@gmail.com

São João da Varjota - PI

	assistência técnica, capacitação de jovens e mulheres, especialização e incentivo à produção de feijão, milho, mandioca e diversificação de produtos.		produção agrícola, famílias beneficiadas	
Meta 10	Preservação cultural e esportiva, incluindo reisado e ações de lazer para jovens, garantindo valorização da cultura local e práticas recreativas.	Programas permanentes a partir de 2026	Número de eventos culturais, participação da comunidade	Secretaria de Cultura e Lazer
Meta 11	Melhorias no posto de saúde local, incluindo atendimento odontológico, infraestrutura adequada e presença de equipe médica permanente.	2026–2027	Número de atendimentos realizados, número de profissionais atuando	Secretaria de Saúde
Meta 12	Melhorar a comunicação com a comunidade, garantindo acesso a informações sobre serviços públicos, obras e programas municipais.	Sistema de comunicação ativo até 2026	Relatórios de comunicação, nível de satisfação da comunidade	Secretaria de Comunicação

Vila Zé Paulino, Boa Nova e Alto Alegre

META	DESCRIÇÃO	PRAZO	INDICADORES	RESPOSÁVEL
Meta 01	Pavimentar ruas e estradas vicinais das comunidades, garantindo a trafegabilidade e segurança para moradores e veículos.	Até 2028	Quilômetros de vias pavimentadas concluídos.	Secretária de infraestrutura
Meta 02	Pavimentar a estrada até a igreja da comunidade, melhorando o acesso a espaço de referência religiosa e comunitária.	Até 2026	Extensão pavimentada em metros.	Secretária de infraestrutura
Meta 03	Calçar as vias internas da Vila Zé Paulino e Boa Nova, reduzindo poeira,	Até 2027	Percentual de ruas calçadas.	Secretária de infraestrutura

IDENTIFICADOR DA SEÇÃO: **B25AEF655C3124**

PREFEITURA MUNICIPAL DE SÃO JOÃO DA VARJOTA-PI

CNPJ: 01.612.676/0001-07

Rua São João Batista, Nº 170 - Centro - CEP: 64510-000

E-mail: prefeituradesaojoaodavarjota@gmail.com

São João da Varjota - PI

	lama e melhorar a qualidade de vida.			
Meta 04	Implantar quebra-molas e radar na BR e acessos locais, diminuindo o índice de acidentes.	Até 2026	Quantidade de quebra-molas e radares instalados.	Prefeitura Municipal de São João da Varjota
Meta 05	Criar ponto de parada de ônibus escolar em local seguro, garantindo a segurança de estudantes no embarque e desembarque.	2025	Número de pontos implantados.	Secretária de Educação
Meta 06	Garantir que o transporte escolar entre dentro da Vila, aumentando a segurança no transporte dos estudantes.	2025	Rotas de transporte escolar adaptadas.	Secretária de Educação
Meta 07	Contratação de médico veterinário para inspeção de animais, promovendo saúde animal e segurança alimentar.	2025	Profissional contratado e em atuação.	Secretária de Saúde
Meta 08	Criar posto de saúde nas comunidades e ampliar a cobertura da atenção básica.	Até 2027	Unidade construída e em funcionamento.	Secretária de Saúde
Meta 09	Construir academia de saúde com parquinho infantil, Incentivando hábitos saudáveis e convivência comunitária.	Até 2028	Espaços construídos e em uso.	Prefeitura Municipal de São João da Varjota
Meta 10	Ampliar a distribuição de água no período da seca, apoiando agricultores familiares, hortas e criadores de animais.	Ação contínua de 2025 a 2028.	Quantidade de famílias beneficiadas e volume distribuído.	Secretária de Agricultura
Meta 11	Construção da praça comunitária em área central, promovendo lazer e convivência social.	Até 2027	Praça construída e em uso.	Prefeitura Municipal de São João da Varjota
Meta 12	Implantar quadra ou campo society, incentivando o esporte e atividades recreativas.	Até 2028	Equipamentos esportivos implantados.	Secretária de Esporte / Prefeitura Municipal de São João da Varjota

IDENTIFICADOR DA SEÇÃO: **B25AEF655C3124**

PREFEITURA MUNICIPAL DE SÃO JOÃO DA VARJOTA-PI

CNPJ: 01.612.676/0001-07

Rua São João Batista, Nº 170 - Centro - CEP: 64510-000

E-mail: prefeituradesaojoaodavarjota@gmail.com

São João da Varjota - PI

Meta 13	Reforma e ampliação do cemitério, garantindo estrutura adequada para a comunidade.	Até 2026	Capacidade ampliada e acessos readequados.	Secretária de Infraestrutura / Prefeitura Municipal de São João da Varjota
Meta 14	Ampliar a iluminação pública, melhorando a segurança e a qualidade de vida noturna.	Até 2028	Número de pontos de iluminação implantados.	Secretária de Infraestrutura / Prefeitura Municipal de São João da Varjota

Localidades Paquetá, Potes, Angical e Barreiro

META	DESCRIÇÃO	PRAZO	INDICADORES	RESPONSÁVEL
Meta 01	Melhorar a infraestrutura urbana e rural, promovendo mobilidade e qualidade de vida.	2026 -2029	Quilômetros de pavimentação em paralelepípedo executada. Números de pontos de iluminação implantados. Quilômetros de estradas vicinais recuperadas. Número de passagens molhadas construídas.	Secretária de Infraestrutura / Prefeitura Municipal de São João da Varjota
Meta 02	Ampliar e qualificar os equipamentos de esporte e lazer.	2026 -2029	Número de quadras poliesportivas construídas. Número de campos de futebol implantados. Número de praças de lazer construídas. Número de equipamentos comunitários apoiados com infraestrutura.	Secretária de Infraestrutura / Prefeitura Municipal de São João da Varjota
Meta 03	Promover sustentabilidade ambiental e energética.	2026 -2029	Número de contêineres e lixeiras instalados. Porcentagem de comunidades atendidas com coleta seletiva. Área da bacia do riacho revitalizada (ha). Número de sistemas de energia solar implantados.	Secretária de Agricultura e Meio Ambiente/ Prefeitura Municipal de São João da Varjota

IDENTIFICADOR DA SEÇÃO: **B25AEF655C3124**

PREFEITURA MUNICIPAL DE SÃO JOÃO DA VARJOTA-PI

CNPJ: 01.612.676/0001-07

Rua São João Batista, Nº 170 - Centro - CEP: 64510-000

E-mail: prefeituradesaojoaodavarjota@gmail.com

São João da Varjota - PI

Meta 04	Expandir o acesso à saúde, garantindo qualidade e valorização de saberes locais.	2026 -2029	<p>Nº de atendimentos médicos realizados por mês.</p> <p>Nº de atendimentos odontológicos realizados por mês.</p> <p>Nº de hortas comunitárias implantadas.</p> <p>Nº de famílias atendidas com ervas medicinais.</p>	Secretária de Saúde/ Prefeitura Municipal de São João da Varjota
Meta 05	Fortalecer a cultura, a agricultura familiar e a regularização de direitos.	2026 -2029	<p>Número de atividades culturais e educativas realizadas por ano.</p> <p>Número de comunidades quilombolas com processo fundiário regularizado.</p> <p>Número de feiras livres implementadas.</p> <p>Número de cursos e capacitações ofertados aos agricultores.</p> <p>Número de ônibus escolares adquiridos ou ampliados na frota.</p>	Secretária de Agricultura e Meio Ambiente/ Prefeitura Municipal de São João da Varjota

Localidade Pinga

META	DESCRIÇÃO	PRAZO	INDICADORES	RESPONSÁVEL
Meta 01	Garantir acesso à água de qualidade e ampliar a infraestrutura hídrica.	2026 -2029	<p>Número de caixas d'água instaladas.</p> <p>Número de poços equipados e reativados.</p>	Secretária de Obras/ Prefeitura Municipal de São João da Varjota
Meta 02	Fortalecer a produção agrícola local.	2026 -2029	<p>Número de hectares arados anualmente.</p> <p>Número de agricultores beneficiados.</p>	Secretária de Agricultura e Meio Ambiente/ Prefeitura Municipal de São João da Varjota

IDENTIFICADOR DA SEÇÃO: **B25AEF655C3124**

PREFEITURA MUNICIPAL DE SÃO JOÃO DA VARJOTA-PI

CNPJ: 01.612.676/0001-07

Rua São João Batista, Nº 170 - Centro - CEP: 64510-000

E-mail: prefeituradesaojoaodavarjota@gmail.com

São João da Varjota - PI

Meta 03	Melhorar a mobilidade e acessibilidade da comunidade.	2026 -2029	Quilômetros de estradas abertas ou recuperadas.	Secretária de Obras/ Prefeitura Municipal de São João da Varjota
Meta 04	Expandir os serviços e equipamentos de saúde.	2026 -2029	Número de postos reformados/ampliados. Número de atendimentos médicos realizados por mês. Número de academias de saúde implantadas.	Secretaria de Obras/ Prefeitura Municipal de São João da Varjota
Meta 05	Promover esporte, lazer e bem-estar para a comunidade.	2026 -2029	Número de quadras construídas. Número de parquinhos implantados. Número de pontos de iluminação ampliados.	Secretaria de Obras/ Prefeitura Municipal de São João da Varjota

Jacus, Jenipapeiro, Sobrado e Salobo, Malhada Vermelha

META	DESCRIÇÃO	PRAZO	INDICADORES	RESPONSÁVEIS
Meta 01	Melhorar a infraestrutura urbana e rural, promovendo mobilidade e acesso.	2026 -2029	Quilômetro de estradas vicinais recuperadas. Número de obras de pavimentação executadas. Número de passagens molhadas construídas.	Secretaria de Infraestrutura e Secretaria de Transportes.
Meta 02	Ampliar os espaços de esporte, lazer e promoção da saúde.	2026 -2029	Número de equipamentos esportivos construídos. Número de academias de saúde e parques implantados.	Secretaria de Esportes, Secretaria de Saúde e Secretaria de Infraestrutura.
Meta 03	Garantir segurança hídrica e revitalização ambiental.	2026 -2029	Número de projetos de engenharia elaborados. Porcentagem da barragem e do açude revitalizados.	Secretaria de Meio Ambiente e Secretaria de Recursos Hídricos.

IDENTIFICADOR DA SEÇÃO: **B25AEF655C3124**

PREFEITURA MUNICIPAL DE SÃO JOÃO DA VARJOTA-PI

CNPJ: 01.612.676/0001-07

Rua São João Batista, Nº 170 - Centro - CEP: 64510-000

E-mail: prefeituradesaojoaodavarjota@gmail.com

São João da Varjota - PI

Meta 04	Fortalecer a agricultura familiar e a produção sustentável.	2026 -2029	Número de agricultores beneficiados. Número de hortas comunitárias apoiadas.	Secretaria de Agricultura e Secretaria de Assistência Social.
Meta 05	Ampliar e modernizar a infraestrutura de iluminação pública.	2026 -2029	Número de pontos de iluminação instalados. Porcentagem da comunidade atendida com iluminação pública.	Secretaria de Infraestrutura.

Comunidade Fortaleza Fazenda Frade

META	DESCRIÇÃO	PRAZO	INDICADORES	RESPONSÁVEIS
Meta 01	Garantir acesso regular à água de qualidade.	2026 -2029	Número de reservatórios implantados e capacidade de armazenamento instalada.	Secretaria Municipal de Obras e Infraestrutura.
Meta 02	Ampliar o acesso aos serviços de saúde.	2026 -2029	Número de atendimentos médicos realizados por mês; número de academias de saúde implantadas.	Secretaria Municipal de Saúde.
Meta 03	Expandir a infraestrutura urbana e comunitária.	2026 -2029	Número de pontos de iluminação instalados; número de parquinhos implantados; número de campos construídos.	Secretaria Municipal de Obras e Infraestrutura; Secretaria Municipal de Esporte e Lazer.
Meta 04	Melhorar a mobilidade e o transporte escolar.	2026 -2029	Quilômetros de ruas pavimentadas; número de ônibus escolares recuperados/melhorados.	Secretaria Municipal de Educação; Secretaria Municipal de Obras e Infraestrutura.

Sede (Zona Urbana) – São João da Varjota

META	DESCRIÇÃO	PRAZO	AÇÕES	INDICADORES	RESULTADO ESPERADO	RESPONSÁVEIS
1.	Pavimentação em paralelepípedo e asfaltamento	2025 - 2028	Pavimentar 8 km de ruas até 2028	Km de vias pavimentadas/ano	Melhorar mobilidade urbana, reduzir poeira e lama, ampliar a	Secretaria Municipal de Obras e Infraestrutura.

IDENTIFICADOR DA SEÇÃO: **B25AEF655C3124**

PREFEITURA MUNICIPAL DE SÃO JOÃO DA VARJOTA-PI

CNPJ: 01.612.676/0001-07

Rua São João Batista, Nº 170 - Centro - CEP: 64510-000

E-mail: prefeituradesaojoaodavarjota@gmail.com

São João da Varjota - PI

	o da zona urbana.				qualidade de vida.	
2.	Construção do centro administrativo – nova sede da Prefeitura	2026 - 2028	Concluir a construção da sede até 2028	% de execução da obra	Centralizar serviços administrativos, facilitar acesso do cidadão e modernizar o atendimento.	Secretaria Municipal de Obras e Infraestrutura
3.	Iluminação e calçada de passeio na Avenida Irmã Caldas.	2025 - 2026	Implantar 800m de calçadas e 50 pontos de iluminação até 2026	Metros lineares de passeio e pontos de iluminação instalados	Garantir acessibilidade, segurança de pedestres e melhoria da paisagem urbana.	Secretaria Municipal de Obras e Infraestrutura
4.	Serviço de conservação e manutenção das vias públicas.	2025 - 2028	Manter conservadas as vias e logradouros	Nº de ruas conservadas anualmente	Preservar a infraestrutura existente e evitar custos maiores de recuperação.	Secretaria Municipal de Obras e Infraestrutura
5.	Ampliação e melhoria do tráfego.	2026 - 2028	Abertura de novas ruas para ampliar e melhorar o tráfego.	Metros lineares abertos	Melhorar fluxo viário, facilitar expansão urbana e valorização de imóveis.	Secretaria Municipal de Obras e Infraestrutura
6.	Melhorias e expansão de sinalização nas ruas.	2025 – 2027	Implantação de placas de sinalização e pintura de faixas	Nº de placas instaladas / metros de faixa pintados	Garantir segurança no trânsito, reduzir acidentes e facilitar deslocamentos.	Secretaria Municipal de Obras e Infraestrutura
7.	Reforma e ampliação do Posto de Saúde Mãe Túnica	2025 - 2026	Entregar posto ampliado e equipado até 2026	% de execução da obra	Ampliar capacidade de atendimento e oferecer mais qualidade nos serviços básicos de saúde.	Secretaria Municipal de Saúde

IDENTIFICADOR DA SEÇÃO: **B25AEF655C3124**

PREFEITURA MUNICIPAL DE SÃO JOÃO DA VARJOTA-PI

CNPJ: 01.612.676/0001-07

Rua São João Batista, Nº 170 - Centro - CEP: 64510-000

E-mail: prefeituradesaojoaodavarjota@gmail.com

São João da Varjota - PI

8.	Reforma da Secretaria Municipal de Saúde	2026 - 2027	Reforma da Secretaria Municipal de Saúde	Obra concluída (sim/não)	Melhorar estrutura administrativa para coordenação dos serviços de saúde.	Secretaria Municipal de Saúde
9.	Central de Regulação do SAMU	2026 - 2028	Construção da Central de Regulação do SAMU	Central instalada e em funcionamento (sim/não)	Melhorar tempo de resposta em emergências médicas.	Secretaria Municipal de Saúde
10.	Aquisição de nova ambulância	2025	Aquisição de nova ambulância	Ambulância adquirida (sim/não)	Ampliar a frota de transporte de pacientes em situações de urgência.	Secretaria Municipal de Saúde
11.	Aquisição de 2 motos para vigilância sanitária e agentes de endemia	2025	Adquirir de 2 motos para vigilância sanitária e agentes de endemia	Nº de motos entregues	Ampliar cobertura de visitas domiciliares e fiscalização sanitária.	Secretaria Municipal de Saúde
12.	Aquisição de equipamentos de segurança para agentes de saúde	2025 - 2026	Adquirir equipamentos de segurança para agentes de saúde	Nº de kits entregues	Garantir segurança dos profissionais em campo.	Secretaria Municipal de Saúde
13.	Construção de academia de saúde e playgrounds (Centro e Vila São Joaquim)	2025-2026	Construir academia de saúde e playgrounds (Centro e Vila São Joaquim)	Construção concluída (sim/não)	Oferecer espaço para prática de atividades físicas e melhoria da saúde	Secretaria Municipal de Saúde.
14.	Implantação da sala de informática e sala de ciências	2025 - 2026	Implantar sala de informática e sala de ciências	Nº de salas implantadas	Melhorar recursos pedagógicos, estimular	Secretaria Municipal de Educação

IDENTIFICADOR DA SEÇÃO: **B25AEF655C3124**

PREFEITURA MUNICIPAL DE SÃO JOÃO DA VARJOTA-PI

CNPJ: 01.612.676/0001-07

Rua São João Batista, Nº 170 - Centro - CEP: 64510-000

E-mail: prefeituradesaojoaodavarjota@gmail.com

São João da Varjota - PI

					tecnologia e inovação.	
15. 16.	Construção da sede da Secretaria de Educação	2026 - 2028	Construção da sede da Secretaria de Educação	% da obra concluída	Melhorar a qualidade estrutural para gestão educacional com sede própria e equipada.	Secretaria Municipal de Educação Secretaria Municipal de Educação
17.	Aquisição de ônibus escolar	2025 - 2026	Adquirir ônibus escolar	Nº de ônibus adquiridos	Garantir transporte seguro e acessível a estudantes da zona rural e urbana.	Secretaria Municipal de Educação
18.	Aquisição de veículo para transporte da merenda escolar	2025	Adquirir de veículo para transporte da merenda escolar	Veículo adquirido (sim/não)	Garantir logística eficiente na entrega da merenda.	Secretaria Municipal de Educação
19.	Aquisição de kit escolar e fardamento para os alunos	2025 - 2028	Adquirir de kit escolar e fardamento para os alunos	Nº de kits entregues por ano	Estimular permanência escolar e igualdade de condições entre alunos.	Secretaria Municipal de Educação
20.	Aquisição de computadores para a Escola São João Batista	2026	Adquirir de computadores para a Escola São João Batista	Nº de computadores entregues	Modernizar a infraestrutura tecnológica escolar.	Secretaria Municipal de Educação
21.	Implantação de câmeras nas escolas municipais	2025 - 2026	Implantar câmeras nas escolas municipais	Nº de escolas contempladas	Garantir maior segurança para alunos e servidores.	Secretaria Municipal de Educação

IDENTIFICADOR DA SEÇÃO: **B25AEF655C3124**

PREFEITURA MUNICIPAL DE SÃO JOÃO DA VARJOTA-PI

CNPJ: 01.612.676/0001-07

Rua São João Batista, Nº 170 - Centro - CEP: 64510-000

E-mail: prefeituradesaojoaodavarjota@gmail.com

São João da Varjota - PI

22.	Construção do Centro de Atendimento ao Espectro Autista e demais comorbidades neurológicas	2026-2028	Construir e equipar o centro até 2028	Centro construído e em funcionamento (sim/não)	Oferecer atendimento especializado, integrado e contínuo a crianças e jovens com necessidades neurológicas.	Secretaria Municipal de Assistência Social
23.	Reforma e ampliação do Serviço de Convivência para implantação do Centro de Especialidades Neurodivergentes	2026-2028	Reformar e ampliar 100% do prédio até 2028	% de conclusão da obra	Ampliar capacidade de atendimento, garantindo mais qualidade nos serviços socioassistenciais.	Secretaria Municipal de Assistência Social
24.	Reforma do prédio do CRAS	Concluir reforma até 2026	2025-2026	% da obra concluída	Melhorar a estrutura física para atendimento da população em situação de vulnerabilidade social.	Secretaria Municipal de Assistência Social
25.	Aquisição de kit fardamento para crianças de baixa renda do balé e da escolinha de futebol	2025-2026	Adquirir kits fardamento para crianças de baixa renda do balé e da escolinha de futebol	Nº de kits adquiridos	Oferecer atividades artísticas e de recreação a crianças e adolescentes	Secretaria Municipal de Assistência Social
26.	Aquisição de material e brindes para atendimento a idosos	2025-2028	Adquirir material e brindes para atendimento a idosos	Nº de materiais adquiridos	Oferecer atendimento recreativo e lúdico a idosos do município.	Secretaria Municipal de Assistência Social
27.	Aquisição de transporte coletivo para usuários do	2027-2028	Adquirir transporte coletivo para usuários do Serviço de Convivência	Nº de veículos adquiridos	Aumentar e expandir o atendimento aos usuários do Serviço	Secretaria Municipal de Assistência Social

IDENTIFICADOR DA SEÇÃO: B25AEF655C3124



PREFEITURA MUNICIPAL DE SÃO JOÃO DA VARJOTA-PI

CNPJ: 01.612.676/0001-07

Rua São João Batista, Nº 170 - Centro - CEP: 64510-000

E-mail: prefeituradesaojoaodavarjota@gmail.com

São João da Varjota - PI

	Serviço de Convivência					
28.	Construção da quadra society na praça central	2026-2027	Construir quadra society na praça central			Secretaria Municipal de Obras e Infraestrutura; Secretaria Municipal de Esporte e Lazer.
29.	Reforma e ampliação do Estádio Antunim Lima	2026-2028	Reformar e ampliar o Estádio Antunim Lima	% de conclusão da obra	Melhorar infraestrutura esportiva e condições para eventos, aumentando participação da população.	Secretaria Municipal de Obras e Infraestrutura; Secretaria Municipal de Esporte e Lazer.
30.	Reforma da quadra poliesportiva Agnaldo Silva Santos	2026-2027	Reformar a quadra poliesportiva Agnaldo Silva Santos	% de conclusão da obra	Melhorar infraestrutura esportiva e condições para eventos, aumentando participação da população	Secretaria Municipal de Obras e Infraestrutura; Secretaria Municipal de Esporte e Lazer.
31.	Reforma e ampliação da Praça Central com construção de quiosque e palco	2026-2027	100% da reforma e construção até 2027	% de conclusão da obra	Melhorar a infraestrutura de lazer, promover eventos culturais e fortalecer a socialização da população.	Secretaria Municipal de Obras e Infraestrutura; Secretaria Municipal de Esporte e Lazer.
32.	Criação da praça no entorno da Igreja Matriz	2026-2027	Construir praça no entorno da Igreja Matriz	% de conclusão da obra	Oferecer opção de espaço para moradores e frequentadores do local.	Secretaria Municipal de Obras e Infraestrutura; Secretaria Municipal de Esporte e Lazer.
33.	Aquisição de transporte para atender a Secretaria Municipal de Agricultura	2026-2027	Adquirir equipamentos necessários até 2026	Nº de equipamentos adquiridos e em uso	Fortalecer as ações de fiscalização, preservação ambiental e manutenção de áreas verdes no município.	Secretaria Municipal de Agricultura e Meio Ambiente

IDENTIFICADOR DA SEÇÃO: **B25AEF655C3124****PREFEITURA MUNICIPAL DE SÃO JOÃO DA VARJOTA-PI**

CNPJ: 01.612.676/0001-07

Rua São João Batista, Nº 170 - Centro - CEP: 64510-000

E-mail: prefeituradesaojoaodavarjota@gmail.com

São João da Varjota - PI

IDENTIFICADOR DA SEÇÃO: **B25AEF655C3110**

PREFEITURA MUNICIPAL DE SÃO JOÃO DA VARJOTA-PI

CNPJ: 01.612.676/0001-07

Rua São João Batista, Nº 170 - Centro - CEP: 64510-000

E-mail: prefeituradesaojoaodavarjota@gmail.com

São João da Varjota - PI

PORTARIA Nº 176/2025, DE 30 DE SETEMBRO DE 2025.

O Prefeito Municipal de São João da Varjota, Estado do Piauí, Sr. **JOSÉ DOS SANTOS BARBOSA**, no uso de suas atribuições legais conferidas pela Lei Orgânica do Município,

R E S O L V E:

Art. 1º - EXONERAR: a Sr.^a **CÁSSIA SANTOS DA SILVA**, CPF: 079.603.501-67, do cargo de **ASSESSORA DOS SETOR DE COMPRAS** (código DAID - 6) deste município de São João da Varjota/PI.

Art. 2º - Esta portaria entra em vigor na data de sua publicação, revogando-se disposições em contrário.

REGISTRE-SE

PUBLIQUE-SE

E CUMPRA-SE.

Gabinete do Prefeito Municipal, em São João da Varjota – PI, 30 de setembro de 2025.

JOSE DOS SANTOS

BARBOSA:71349553387

Assinado de forma digital

por JOSE DOS SANTOS

BARBOSA:71349553387

JOSÉ DOS SANTOS BARBOSA

Prefeito Municipal de São João da Varjota/PI

IDENTIFICADOR DA SEÇÃO: **B25AEF655C312E**

MUNICÍPIO DE SÃO JOÃO DA VARJOTA
RELATÓRIO DE GESTÃO FISCAL
DEMONSTRATIVO SIMPLIFICADO DO RELATÓRIO DE GESTÃO FISCAL
ORÇAMENTOS FISCAIS E DA SEGURIDADE SOCIAL
JANEIRO/2025 A AGOSTO/2025

LRF, art. 48 – Anexo 6

R\$ 1

RECEITA CORRENTE LÍQUIDA	VALOR
Receita Corrente líquida	34.905.033,62
Receita Corrente Líquida Ajustada para Cálculo dos Limites de Endividamento	33.255.033,62
Receita Corrente Líquida Ajustada para Cálculo dos Limites da Despesa com Pessoal	32.013.729,62

DESPESA COM PESSOAL	VALOR	% SOBRE A RCL
Despesa Total com Pessoal - DTP	10.105.014,54	31,56
Limite Máximo (incisos I, II e III, art. 20 da LRF) - <%>	17.287.413,99	54,00
Limite Prudencial (parágrafo único, art. 22 da LRF) - <%>	16.423.043,29	51,30
Limite de Alerta (inciso II do §1º do art. 59 da LRF) - <%>	15.558.672,59	48,60

DÍVIDA CONSOLIDADA	VALOR	% SOBRE A RCL
Dívida Consolidada Líquida	1.649.944,90	4,96
Limite Definido por Resolução do Senado Federal	39.906.040,34	120,00

GARANTIAS DE VALORES	VALOR	% SOBRE A RCL
Total das Garantias Concedidas	0,00	0,00
Limite Definido por Resolução do Senado Federal	7.316.107,40	22,00

OPERAÇÕES DE CRÉDITOS	VALOR	% SOBRE A RCL
Operações de Crédito Internas e Externas	0,00	0,00
Limite Definido pelo Senado Federal para Operações de Crédito Externas e Internas	5.320.805,38	16,00
Operações de Crédito por Antecipação da Receita	0,00	0,00
Limite Definido pelo Senado Federal para Operações de Crédito por Antecipação da Receita	2.327.852,35	7,00

JOSE DOS SANTOS BARBOSA
713.495.533-87
PREFEITO MUNICIPAL

JOÃO FELIPE MENDES DANTAS
029.337.413-93
SECRETÁRIO DE FINANÇAS

IVONILDA DE SOUSA VELOSO
463.096.913-68
TEC.CONTABIL - CRC 8519-O/PI

IDENTIFICADOR DA SEÇÃO: B25AEF655C3139

MUNICÍPIO DE SÃO JOÃO DA VARJOTA
RELATÓRIO DE GESTÃO FISCAL
DEMONSTRATIVO DA DESPESA COM PESSOAL - PODER EXECUTIVO
ORÇAMENTOS FISCAIS E DA SEGURIDADE SOCIAL
SET/2024 A AGO/2025

RGF – ANEXO I (LRF, art. 55, inciso I, alínea "a")

R\$ 1

DESPESA COM PESSOAL	DESPESAS EXECUTADAS (últimos 12 meses)												TOTAL (últimos 12 meses) (a)	INSCRITAS EM RESTOS A PAGAR NÃO PROCESSADOS (b)
	LIQUIDADAS													
	SET/2024	OUT/2024	NOV/2024	DEZ/2024	JAN/2025	FEV/2025	MAR/2025	ABR/2025	MAI/2025	JUN/2025	JUL/2025	AGO/2025		
DESPESA BRUTA COM PESSOAL (I)	592.714,60	902.142,89	790.315,88	1.451.383,98	805.615,93	853.465,79	738.317,80	1.280.805,13	814.131,21	476.301,03	845.413,76	833.395,77	10.384.003,77	0,00
Pessoal Ativo	592.714,60	902.142,89	790.315,88	1.451.383,98	805.615,93	853.465,79	738.317,80	1.280.805,13	814.131,21	476.301,03	845.413,76	833.395,77	10.384.003,77	0,00
Vencimentos, Vantagens e Outras Despesas Variáveis	592.714,60	692.388,28	688.391,39	1.164.817,93	805.615,93	731.085,98	662.668,47	1.280.805,13	814.131,21	476.301,03	845.413,76	833.395,77	9.587.729,48	0,00
Obrigações Patronais	0,00	209.754,61	101.924,49	286.566,05	0,00	122.379,81	75.649,33	0,00	0,00	0,00	0,00	0,00	796.274,29	0,00
Pessoal Inativo e Pensionistas	0,00	0,00	0,00	0,00	0,00	0,00	0,00	0,00	0,00	0,00	0,00	0,00	0,00	0,00
Aposentadorias, Reserva e Reformas	0,00	0,00	0,00	0,00	0,00	0,00	0,00	0,00	0,00	0,00	0,00	0,00	0,00	0,00
Pensões	0,00	0,00	0,00	0,00	0,00	0,00	0,00	0,00	0,00	0,00	0,00	0,00	0,00	0,00
Outras despesas de pessoal decorrentes de contratos de terceirização ou de contratação de forma indireta (§1º do art. 18 da LRF)	0,00	0,00	0,00	0,00	0,00	0,00	0,00	0,00	0,00	0,00	0,00	0,00	0,00	0,00
Despesa com Pessoal não Executada Orçamentariamente	0,00	0,00	0,00	0,00	0,00	0,00	0,00	0,00	0,00	0,00	0,00	0,00	0,00	0,00
DESPESAS NÃO COMPUTADAS (II) (§1º do art. 19 da LRF)	0,00	0,00	0,00	0,00	48.031,43	33.270,80	33.548,20	31.574,80	31.574,80	37.080,60	31.574,80	32.333,80	278.989,23	0,00
Indenizações por Demissão e Incentivos à Demissão Voluntária	0,00	0,00	0,00	0,00	0,00	0,00	0,00	0,00	0,00	0,00	0,00	0,00	0,00	0,00
Decorrentes de Decisão Judicial de Período Anterior ao da Apuração	0,00	0,00	0,00	0,00	0,00	0,00	0,00	0,00	0,00	0,00	0,00	0,00	0,00	0,00
Despesas de Exercícios Anteriores de Período Anterior ao da Apuração	0,00	0,00	0,00	0,00	0,00	0,00	0,00	0,00	0,00	0,00	0,00	0,00	0,00	0,00
Inativos e Pensionistas com Recursos Vinculados	0,00	0,00	0,00	0,00	0,00	0,00	0,00	0,00	0,00	0,00	0,00	0,00	0,00	0,00
Agentes Comunitários de Saúde e de Combate às Endemias com Recursos Vinculados (CF, art. 198, §11)	0,00	0,00	0,00	0,00	48.031,43	33.270,80	33.548,20	31.574,80	31.574,80	37.080,60	31.574,80	32.333,80	278.989,23	0,00
Parcela dedutível referente ao piso salarial do Enfermeiro, Técnico de Enfermagem, Auxiliar de Enfermagem e Porteira (ADCT, art. 38, §2º)	0,00	0,00	0,00	0,00	0,00	0,00	0,00	0,00	0,00	0,00	0,00	0,00	0,00	0,00
Outras Deduções Constitucionais ou Legais	0,00	0,00	0,00	0,00	0,00	0,00	0,00	0,00	0,00	0,00	0,00	0,00	0,00	0,00
DESPESA LÍQUIDA COM PESSOAL (III) = (I-II)	592.714,60	902.142,89	790.315,88	1.451.383,98	757.584,50	820.194,99	704.769,60	1.249.230,33	782.556,41	439.220,43	813.838,96	801.061,97	10.105.014,54	0,00
APURAÇÃO DO CUMPRIMENTO DO LIMITE LEGAL													VALOR	% SOBRE RCL
RECEITA CORRENTE LÍQUIDA - RCL (IV)													34.905.033,62	
(-) Transferências obrigatórias da União relativas às emendas individuais (art. 166-A, § 1º, da CF)													1.650.000,00	
(-) Transferências obrigatórias da União relativas às emendas de bancada (art. 166, § 16, da CF)													1.047.000,00	
(-) Transferências da União relativas à remuneração dos agentes comunitários de saúde e de combate às endemias (CF, art. 198, §11)													194.304,00	
(-) Outras Deduções Constitucionais ou Legais													0,00	
RECEITA CORRENTE LÍQUIDA AJUSTADA PARA CÁLCULO DOS LIMITES DA DESPESA COM PESSOAL (V)													32.013.729,62	
DESPESA TOTAL COM PESSOAL - DTP (VI) = (III a + III b)													10.105.014,54	31,56
LIMITE MÁXIMO (VII) (incisos I, II e III, art. 20 da LRF)													17.287.413,99	54,00
LIMITE PRUDENCIAL (VIII) = (0,95 x IX) (parágrafo único do art. 22 da LRF)													16.423.043,29	51,30
LIMITE DE ALERTA (IX) = (0,90 x IX) (inciso II do §1º do art. 59 da LRF)													15.558.672,59	48,60

IDENTIFICADOR DA SEÇÃO: **B25AEF655C3139**

MUNICÍPIO DE SÃO JOÃO DA VARJOTA
RELATÓRIO DE GESTÃO FISCAL
DEMONSTRATIVO DA DESPESA COM PESSOAL - PODER EXECUTIVO
ORÇAMENTOS FISCAIS E DA SEGURIDADE SOCIAL
SET/2024 A AGO/2025

RGF – ANEXO 1 (LRF, art. 55, inciso I, alínea "a") R\$ 1

TRAJETÓRIA DE RETORNO AO LIMITE DA DESPESA TOTAL COM PESSOAL (art. 15 da LC 178/2021)																
PARÂMETROS PARA REDUÇÃO DO EXCEDENTE DE DTP (art. 15 da LC 178/2021)							Percentual									
Limite Máximo (VII) (%) (LRF, art. 20)							0,00									
DTP em 2021 (X) (%)							0,00									
Excedente em 2021 (XI) = (X - VII) (%)							0,00									
Redutor anual (XII) = (0,10 x XI) (%)							0,00									
TRAJETÓRIA DE RETORNO AO LIMITE DA DESPESA TOTAL COM PESSOAL (art. 15 da LC 178/2021)							Apuração da Trajetória de Retorno ao Limite da DTP (art. 15 da LC 178/2021)									
							2021	2022	2023	2024	2025	2026	2027	2028	2029	2030
RECEITA CORRENTE LÍQUIDA AJUSTADA PARA CÁLCULO DOS LIMITES DA DESPESA COM PESSOAL (V)							0,00	0,00	0,00	0,00	0,00	0,00	0,00	0,00	0,00	0,00
DESPESA TOTAL COM PESSOAL - DTP (VI)							0,00	0,00	0,00	0,00	0,00	0,00	0,00	0,00	0,00	0,00
% DTP (VI/V)							0,00	0,00	0,00	0,00	0,00	0,00	0,00	0,00	0,00	0,00
LIMITE CONFORME ART. 15 DA LC 178/2021 (%)							0,00	0,00	0,00	0,00	0,00	0,00	0,00	0,00	0,00	0,00

Nota:
1 - Durante o exercício, somente as despesas liquidadas são consideradas executadas. No encerramento do exercício, as despesas não liquidadas inscritas em restos a pagar não-processados são também consideradas executadas.
Dessa forma, para maior transparência, as despesas executadas estão segregadas em:
a) Despesas liquidadas, consideradas aquelas em que houve a entrega do material ou serviço, nos termos do art. 63 da Lei 4.320/64;
b) Despesas empenhadas mas não liquidadas, inscritas em Restos a Pagar não-processados, consideradas liquidadas no encerramento do exercício, por força inciso II do art.35 da Lei 4.320/64
2 - A Câmara Municipal não gastará mais de setenta por cento de sua receita com folha de pagamento, incluído o gasto com o subsídio de seus Vereadores, nos termos do Art. 29-A da Constituição Federal

JOSE DOS SANTOS BARBOSA 713.495.533-87 PREFEITO MUNICIPAL	JOÃO FELIPE MENDES DANTAS 029.337.413-93 SECRETARIO DE FINANÇAS	IVONILDA DE SOUSA VELOSO 463.096.913-68 TEC CONTABIL - CRC 8519-O/PI
---	---	--

IDENTIFICADOR DA SEÇÃO: B25AEF655C3144

MUNICÍPIO DE SÃO JOÃO DA VARJOTA
RELATÓRIO DE GESTÃO FISCAL
DEMONSTRATIVO DA DISPONIBILIDADE DE CAIXA E DOS RESTOS A PAGAR
ORÇAMENTOS FISCAIS E DA SEGURIDADE SOCIAL
JANEIRO/2025 A AGOSTO/2025

1 de 1

RGF – ANEXO 5 (LRF, art. 55, Inciso III, alínea "a")											RS 1
DESTINAÇÃO DE RECURSOS	DISPONIBILIDADE DE CAIXA BRUTA	OBRIGAÇÕES FINANCEIRAS				INSUFICIÊNCIA FINANCEIRA VERIFICADA NO CONSÓRCIO PÚBLICO	DISPONIBILIDADE DE CAIXA LÍQUIDA (Antes da Inscrição em Restos a Pagar Não Processados)	RESTOS A PAGAR EMPENHADOS E NÃO LIQUIDADOS DO EXERCÍCIO	EMPENHOS NÃO LIQUIDADOS CANCELADOS (Não Inscritos por Insuficiência Financeira)	DISPONIBILIDADE DE CAIXA LÍQUIDA (Após a Inscrição em Restos a Pagar Não Processados)	
		Restos a Pagar Liquidados e Não Pagos		Restos a Pagar Empenhados e Não Liquidados de Exercícios Anteriores	Demais Obrigações Financeiras						
		De Exercícios Anteriores	Do Exercício								
	(a)	(b)	(c)	(d)	(e)	(f)	(g)=(a)-(b)+(c)+(d)-(e)-(f)	(h)		(i) = (g - h)	
TOTAL DOS RECURSOS NÃO VINCULADOS (I)	2.204.003,49	90,00	62.990,18	3.402,50	55.585,32	0,00	2.081.935,49	178.826,13	0,00	1.903.109,36	
Recursos Não Vinculados de Impostos	2.204.003,49	90,00	62.990,18	3.402,50	55.585,32	0,00	2.081.935,49	178.826,13	0,00	1.903.109,36	
Outros Recursos não Vinculados	0,00	0,00	0,00	0,00	0,00	0,00	0,00	0,00	0,00	0,00	
TOTAL DOS RECURSOS VINCULADOS (EXCETO AO RPPS) (II)	7.489.751,35	340,00	422.226,43	0,00	1.287.082,07	0,00	5.780.102,85	498.423,18	0,00	5.281.679,67	
Recursos Vinculados à Educação	4.403.487,46	0,00	420.219,43	0,00	678.918,73	0,00	3.304.349,30	482.238,31	0,00	2.822.110,99	
Transferências do FUNDEB	4.403.472,46	0,00	420.219,43	0,00	678.918,73	0,00	3.304.334,30	478.383,65	0,00	2.825.950,65	
Outros Recursos Vinculados à Educação	15,00	0,00	0,00	0,00	0,00	0,00	15,00	3.854,66	0,00	-3.839,66	
Recursos Vinculados à Saúde	2.067.931,17	0,00	2.007,00	0,00	100.212,15	0,00	1.965.712,02	13.829,87	0,00	1.951.882,15	
Transferências Fundo a Fundo de Recursos do SUS	2.067.931,17	0,00	2.007,00	0,00	100.212,15	0,00	1.965.712,02	13.829,87	0,00	1.951.882,15	
Outros Recursos Vinculados à Saúde	0,00	0,00	0,00	0,00	0,00	0,00	0,00	0,00	0,00	0,00	
Recursos Vinculados à Assistência Social	318.583,89	340,00	0,00	0,00	94.871,17	0,00	223.372,72	2.355,00	0,00	221.017,72	
Recursos Vinculados à Previdência Social (EXCETO RPPS)	0,00	0,00	0,00	0,00	0,00	0,00	0,00	0,00	0,00	0,00	
Demais Vinculações Decorrentes de Transferências	682.541,06	0,00	0,00	0,00	330.036,02	0,00	352.505,04	0,00	0,00	352.505,04	
Transferências de Convênios e Instrumentos Congêneres (exceto Edu	682.541,06	0,00	0,00	0,00	0,00	0,00	682.541,06	0,00	0,00	682.541,06	
Outras Vinculações Decorrentes de Transferências	0,00	0,00	0,00	0,00	330.036,02	0,00	-330.036,02	0,00	0,00	-330.036,02	
Demais Vinculações Legais	0,00	0,00	0,00	0,00	0,00	0,00	0,00	0,00	0,00	0,00	
Recursos de Operações de Crédito (exceto vinculados à Educação e à	0,00	0,00	0,00	0,00	0,00	0,00	0,00	0,00	0,00	0,00	
Recursos de Alienação de Bens/Ativos	0,00	0,00	0,00	0,00	0,00	0,00	0,00	0,00	0,00	0,00	
Recursos Vinculados a Fundos (exceto Educação, Saúde, Assistência	0,00	0,00	0,00	0,00	0,00	0,00	0,00	0,00	0,00	0,00	
Outras Vinculações Legais	0,00	0,00	0,00	0,00	0,00	0,00	0,00	0,00	0,00	0,00	
Recursos Extraorçamentários	17.207,77	0,00	0,00	0,00	83.044,00	0,00	-65.836,23	0,00	0,00	-65.836,23	
Outras Vinculações	0,00	0,00	0,00	0,00	0,00	0,00	0,00	0,00	0,00	0,00	
TOTAL DOS RECURSOS VINCULADOS AO RPPS (III)	0,00	0,00	0,00	0,00	0,00	0,00	0,00	0,00	0,00	0,00	
Recursos Vinculados ao RPPS - Fundo em Capitalização (Plano Previd	0,00	0,00	0,00	0,00	0,00	0,00	0,00	0,00	0,00	0,00	
Recursos Vinculados ao RPPS - Fundo em Repartição (Plano Financeir	0,00	0,00	0,00	0,00	0,00	0,00	0,00	0,00	0,00	0,00	
Recursos Vinculados ao RPPS - Taxa de Administração	0,00	0,00	0,00	0,00	0,00	0,00	0,00	0,00	0,00	0,00	
TOTAL (IV) = (I + II + III)	9.693.754,84	430,00	485.216,61	3.402,50	1.342.667,39	0,00	7.862.038,34	677.249,31	0,00	7.184.789,03	

JOSE DOS SANTOS BARBOSA
713.495.533-87
PREFEITO MUNICIPAL

JOÃO FELIPE MENDES DANTAS
029.337.413-93
SECRETARIO DE FINANÇAS

IVONILDA DE SOUSA VELOSO
463.096.913-68
TEC. CONTABIL. - CRC 8519-O/PI

FONTE: SCPI - Contabilidade [9.50.29.1299], PREFEITURA MUNICIPAL DE SÃO JOÃO DA VARJOTA

IDENTIFICADOR DA SEÇÃO: B25AEF655C314F

MUNICÍPIO DE SÃO JOÃO DA VARJOTA

RELATÓRIO DE GESTÃO FISCAL

DEMONSTRATIVO DA DÍVIDA CONSOLIDADA

ORÇAMENTOS FISCAIS E DA SEGURIDADE SOCIAL

JANEIRO/2025 A AGOSTO/2025

RGF – ANEXO 2 (LRF, art. 55, inciso I, alínea "b")

RS 1

DÍVIDA CONSOLIDADA	SALDO DO EXERCÍCIO ANTERIOR	SALDO DO EXERCÍCIO DE 2025		
		1º Quadrimestre	2º Quadrimestre	3º Quadrimestre
DÍVIDA CONSOLIDADA - DC (I)	43.969,90	-82.422,39	-49.179,69	0,00
Dívida Mobiliária	0,00	0,00	0,00	0,00
Dívida Contratual	43.969,90	-82.422,39	-49.179,69	0,00
Empréstimos	0,00	0,00	0,00	0,00
Internos	0,00	0,00	0,00	0,00
Externos	0,00	0,00	0,00	0,00
Reestruturação da Dívida de Estados e Municípios	0,00	0,00	0,00	0,00
Financiamentos	0,00	0,00	0,00	0,00
Internos	0,00	0,00	0,00	0,00
Externos	0,00	0,00	0,00	0,00
Parcelamento e Renegociação de dívidas	43.969,90	-82.422,39	-49.179,69	0,00
De Tributos	0,00	0,00	0,00	0,00
De Contribuições Previdenciárias	43.969,90	-82.422,39	-49.179,69	0,00
De Demais Contribuições Sociais	0,00	0,00	0,00	0,00
Do FGTS	0,00	0,00	0,00	0,00
Com Instituição Não financeira	0,00	0,00	0,00	0,00
Demais Dívidas Contratuais	0,00	0,00	0,00	0,00
Precatórios Posteriores a 05/05/2000 (inclusive) - Vencidos e não pagos	0,00	0,00	0,00	0,00
Outras Dívidas	0,00	0,00	0,00	0,00
DEDUÇÕES (II)	-1.681.431,91	-1.702.730,60	-1.699.124,59	0,00
Disponibilidade de Caixa	-1.681.431,91	-1.702.730,60	-1.699.124,59	0,00
Disponibilidade de Caixa Bruta	0,00	0,00	0,00	0,00
(-) Restos a Pagar Processados	520,00	430,00	430,00	0,00
(-) Depósitos Restituitivos e Valores Vinculados	1.680.911,91	1.702.300,60	1.698.694,59	0,00
Demais Haveres Financeiros	0,00	0,00	0,00	0,00
DÍVIDA CONSOLIDADA LÍQUIDA² (DCL) (III) = (I - II)	1.725.401,81	1.620.308,21	1.649.944,90	0,00
RECEITA CORRENTE LÍQUIDA - RCL	32.050.189,97	33.296.155,80	34.905.033,62	0,00
(-) Transferências obrigatórias da União relativas às emendas individuais (art. 166-A, § 1º, da CF)	850.000,00	850.000,00	1.650.000,00	0,00
RECEITA CORRENTE LÍQUIDA AJUSTADA PARA CÁLCULO DOS LIMITES DE ENDIVIDAMENTO (VI) = (IV - V)	31.200.189,97	32.446.155,80	33.255.033,62	0,00
% da DC sobre a RCL (I/VI)	0,14	-0,25	-0,15	0,00
% da DCL sobre a RCL (III/VI)	5,53	4,99	4,96	0,00
LIMITE DEFINIDO POR RESOLUÇÃO DO SENADO FEDERAL - <120%>	37.440.227,96	38.935.386,96	39.906.040,34	0,00
LIMITE DE ALERTA (inciso III do § 1º do art. 59 da LRF) - <108%>	33.696.205,17	35.041.848,26	35.915.436,31	0,00
OUTROS VALORES NÃO INTEGRANTES DA DC	SALDO DO EXERCÍCIO ANTERIOR	SALDO DO EXERCÍCIO DE 2025		
		1º Quadrimestre	2º Quadrimestre	3º Quadrimestre
PRECATÓRIOS ANTERIORES A 05/05/2000	0,00	0,00	0,00	0,00
PRECATÓRIOS POSTERIORES A 05/05/2000 (Não incluídos na DCL)	0,00	0,00	0,00	0,00
PASSIVO ATUARIAL	0,00	0,00	0,00	0,00
RP NÃO-PROCESSADOS	8.422,38	3.402,50	3.402,50	0,00
ANTECIPAÇÕES DE RECEITA ORÇAMENTÁRIA – ARO	0,00	0,00	0,00	0,00
DÍVIDA CONTRATUAL DE PPP	0,00	0,00	0,00	0,00
APROPRIAÇÃO DE DEPÓSITOS JUDICIAIS - LC 151/2015	0,00	0,00	0,00	0,00

JOSE DOS SANTOS BARBOSA
713.495.533-87
PREFEITO MUNICIPAL

JOÃO FELIPE MENDES DANTAS
029.337.413-93
SECRETARIO DE FINANÇAS

IVONILDA DE SOUSA VELOSO
463.096.913-68
TEC.CONTABIL - CRC 8519-O/PI

IDENTIFICADOR DA SEÇÃO: **B25AEF655C315A**

MUNICÍPIO DE SÃO JOÃO DA VARJOTA
RELATÓRIO DE GESTÃO FISCAL
DEMONSTRATIVO DAS GARANTIAS E CONTRAGARANTIAS DE VALORES
ORÇAMENTOS FISCAIS E DA SEGURIDADE SOCIAL
JANEIRO/2025 A AGOSTO/2025

RGF – ANEXO 3 (LRF, art. 55, inciso I, alínea "c" e art. 40, § 1º)

R\$ 1

GARANTIAS CONCEDIDAS	SALDO DO EXERCÍCIO ANTERIOR	SALDO DO EXERCÍCIO DE 2025		
		1º Quadrimestre	2º Quadrimestre	3º Quadrimestre
AOS ESTADOS (I)	0,00	0,00	0,00	0,00
Em Operações de Crédito Externas	0,00	0,00	0,00	0,00
Em Operações de Crédito Internas	0,00	0,00	0,00	0,00
AOS MUNICÍPIOS (II)	0,00	0,00	0,00	0,00
Em Operações de Crédito Externas	0,00	0,00	0,00	0,00
Em Operações de Crédito Internas	0,00	0,00	0,00	0,00
ÀS ENTIDADES CONTROLADAS (III)	0,00	0,00	0,00	0,00
Em Operações de Crédito Externas	0,00	0,00	0,00	0,00
Em Operações de Crédito Internas	0,00	0,00	0,00	0,00
POR MEIO DE FUNDOS E PROGRAMAS (IV)	0,00	0,00	0,00	0,00
TOTAL GARANTIAS CONCEDIDAS (V) = (I + II + III + IV)	0,00	0,00	0,00	0,00
RECEITA CORRENTE LÍQUIDA - RCL (VI)	32.050.189,97	33.296.155,80	34.905.033,62	0,00
(-) Transferências obrigatórias da União relativas às emendas individuais (art. 166-A, § 1º, da CF) (VII)	850.000,00	850.000,00	1.650.000,00	0,00
RECEITA CORRENTE LÍQUIDA AJUSTADA PARA CÁLCULO DOS LIMITES DE ENDIVIDAMENTO (VIII) = (VI - VII)	31.200.189,97	32.446.155,80	33.255.033,62	0,00
% do TOTAL DAS GARANTIAS sobre a RCL AJUSTADA (V/VIII)	0,00	0,00	0,00	0,00
LIMITE DEFINIDO POR RESOLUÇÃO DO SENADO FEDERAL - <22%>	6.864.041,79	7.138.154,28	7.316.107,40	0,00
LIMITE DE ALERTA (inciso III do §1º do art. 59 da LRF) - <19,8%>	6.177.637,61	6.424.338,85	6.584.496,66	0,00

CONTRAGARANTIAS RECEBIDAS	SALDO DO EXERCÍCIO ANTERIOR	SALDO DO EXERCÍCIO DE 2025		
		1º Quadrimestre	2º Quadrimestre	3º Quadrimestre
DOS ESTADOS (IX)	0,00	0,00	0,00	0,00
Em Garantia às operações de Crédito Externas	0,00	0,00	0,00	0,00
Em Garantia às operações de Crédito Internas	0,00	0,00	0,00	0,00
DOS MUNICÍPIOS (X)	0,00	0,00	0,00	0,00
Em Garantia às operações de Crédito Externas	0,00	0,00	0,00	0,00
Em Garantia às operações de Crédito Internas	0,00	0,00	0,00	0,00
DAS ENTIDADES CONTROLADAS (XI)	0,00	0,00	0,00	0,00
Em Garantia às operações de Crédito Externas	0,00	0,00	0,00	0,00
Em Garantia às operações de Crédito Internas	0,00	0,00	0,00	0,00
EM GARANTIAS POR MEIO DE FUNDOS E PROGRAMAS (XII)	0,00	0,00	0,00	0,00
TOTAL CONTRAGARANTIAS RECEBIDAS (XIII) = (IX + X + XI + XII)	0,00	0,00	0,00	0,00

JOSE DOS SANTOS BARBOSA
713.495.533-87
PREFEITO MUNICIPAL

JOÃO FELIPE MENDES DANTAS
029.337.413-93
SECRETÁRIO DE FINANÇAS

FRANCISCO LEAL DA ROCHA
069.649.303-96
CONTADOR 012723/0

FONTE: SCPI - Contabilidade [9.50.29.1299], PREFEITURA MUNICIPAL DE SÃO JOÃO DA VARJOTA

IDENTIFICADOR DA SEÇÃO: **B25AEF655C3165****MUNICÍPIO DE SÃO JOÃO DA VARJOTA**

RELATÓRIO DE GESTÃO FISCAL

DEMONSTRATIVO DAS OPERAÇÕES DE CRÉDITO

ORÇAMENTOS FISCAIS E DA SEGURIDADE SOCIAL

JANEIRO/2025 A AGOSTO/2025

RGF – ANEXO 4 (LRF, art. 55, inciso I, alínea "d" e inciso III alínea "c")

R\$ 1

OPERAÇÕES DE CRÉDITO	VALOR REALIZADO	
	No Quadrimestre de Referência	Até o Quadrimestre de Referência (a)
Mobiliária	0,00	0,00
Interna	0,00	0,00
Externa	0,00	0,00
Contratual	0,00	0,00
Interna	0,00	0,00
Empréstimos	0,00	0,00
Aquisição Financiada de Bens e Arrendamento Mercantil Financeiro	0,00	0,00
Antecipação de Receita pela Venda a Termo de Bens e Serviços	0,00	0,00
Assunção, Reconhecimento e Confissão de Dívidas (LRF, art. 29, § 1º)	0,00	0,00
Operações de crédito não sujeitas ao limite para fins de contratação 1 (I)	0,00	0,00
Externa	0,00	0,00
Empréstimos	0,00	0,00
Aquisição Financiada de Bens e Arrendamento Mercantil Financeiro	0,00	0,00
Antecipações de Receitas pela Venda a Termo de Bens e Serviços	0,00	0,00
Assunção, Reconhecimento e Confissão de Dívidas (LRF, art. 29, § 1º)	0,00	0,00
Operações de crédito não sujeitas ao limite para fins de contratação 1 (II)	0,00	0,00
TOTAL (III)	0,00	0,00

APURAÇÃO DO CUMPRIMENTO DOS LIMITES	VALOR	% SOBRE A RCL
RECEITA CORRENTE LÍQUIDA – RCL (IV)	34.905.033,62	0,00
(-) Transferências obrigatórias da União relativas às emendas individuais (§ 1º, art. 166-A da CF) (V)	1.650.000,00	0,00
RECEITA CORRENTE LÍQUIDA AJUSTADA PARA CÁLCULO DOS LIMITES DE ENDIVIDAMENTO (VI) = (IV - V)	33.255.033,62	0,00
OPERAÇÕES VEDADAS (VII)	0,00	0,00
TOTAL CONSIDERADO PARA FINS DA APURAÇÃO DO CUMPRIMENTO DO LIMITE (VIII) = (IIIa + VII - Ia - IIa)	0,00	0,00
LIMITE GERAL DEFINIDO POR RESOLUÇÃO DO SENADO FEDERAL PARA AS OPERAÇÕES DE CRÉDITO INTERNAS E EXTERNAS	5.320.805,38	16,00
LIMITE DE ALERTA (inciso III do §1º do art. 59 da LRF) - <14.4%>	4.788.724,84	14,40
OPERAÇÕES DE CRÉDITO POR ANTECIPAÇÃO DA RECEITA ORÇAMENTÁRIA	0,00	0,00
LIMITE DEFINIDO POR RESOLUÇÃO DO SENADO FEDERAL PARA AS OPERAÇÕES DE CRÉDITO POR ANTECIPAÇÃO DA RECEITA ORÇAMENTÁRIA	2.327.852,35	7,00

OUTRAS OPERAÇÕES QUE INTEGRAM A DÍVIDA CONSOLIDADA	VALOR REALIZADO	
	No Quadrimestre de Referência	Até o Quadrimestre de Referência (a)
Parcelamentos de Dívidas	0,00	0,00
Tributos	0,00	0,00
Contribuições Previdenciárias	0,00	0,00
FGTS	0,00	0,00
Demais Contribuições Sociais	0,00	0,00
Operações de reestruturação e recomposição do principal de dívidas	0,00	0,00

JOSE DOS SANTOS BARBOSA
713.495.533-87
PREFEITO MUNICIPAL

JOÃO FELIPE MENDES DANTAS
029.337.413-93
SECRETÁRIO DE FINANÇAS

FRANCISCO LEAL DA ROCHA
069.649.303-96
CONTADOR 012723/0

FONTE: SCPI - Contabilidade [9.50.29.1299], PREFEITURA MUNICIPAL DE SÃO JOÃO DA VARJOTA

IDENTIFICADOR DA SEÇÃO: B25AEF655C316A

MUNICÍPIO DE SÃO JOÃO DA VARJOTA
ORÇAMENTOS FISCAIS E DA SEGURIDADE SOCIAL
RELATÓRIO RESUMIDO DA EXECUÇÃO ORÇAMENTÁRIA
DEMONSTRATIVO DA RECEITA DE ALIENAÇÃO DE ATIVOS E APLICAÇÕES DE RECURSOS
PERÍODO: Janeiro a Agosto

RREO – ANEXO 11(LRF, art. 53, § 1º, inciso III)

R\$ 1

RECEITAS								PREVISÃO ATUALIZADA (a)	RECEITAS REALIZADAS (b)	SALDO A REALIZAR (c) = (a-b)				
RECEITAS DE ALIENAÇÃO DE ATIVOS (I)								744.224,07	0,00	744.224,07				
Receita de Alienação de Bens Móveis								290.640,45	0,00	290.640,45				
Receita de Alienação de Bens Imóveis								453.583,62	0,00	453.583,62				
Receita de Alienação de Bens Intangíveis								0,00	0,00	0,00				
Receita de Rendimentos de Aplicações Financeiras								0,00	0,00	0,00				
DESPESAS								DOTAÇÃO ATUALIZADA (d)	DESPESAS EMPENHADAS (e)	DESPESAS LIQUIDADAS	DESPESAS PAGAS (f)	INSCRITAS EM RESTOS A PAGAR NÃO PROCESSADOS	PAGAMENTOS DE RESTOS A PAGAR (g)	SALDO (h) = (d-c)
APLICAÇÃO DOS RECURSOS DA ALIENAÇÃO DE ATIVOS (II)								584.224,07	178.458,42	178.458,42	178.458,42	0,00	0,00	405.765,65
Despesas de Capital								584.224,07	178.458,42	178.458,42	178.458,42	0,00	0,00	405.765,65
Investimentos								567.437,87	178.458,42	178.458,42	178.458,42	0,00	0,00	388.979,45
Inversões Financeiras								0,00	0,00	0,00	0,00	0,00	0,00	0,00
Amortização da Dívida								16.786,20	0,00	0,00	0,00	0,00	0,00	16.786,20
Despesas Correntes dos Regimes de Previdência								0,00	0,00	0,00	0,00	0,00	0,00	0,00
Regime Próprio dos Servidores Públicos								0,00	0,00	0,00	0,00	0,00	0,00	0,00
SALDO FINANCEIRO APLICAR												2024 (i)	2025 (j) = (Ib - (IIIf- IIg))	SALDO ATUAL (k) = (IIIi + IIIj)
VALOR (III)												0,00	-178.458,42	-178.458,42

JOSE DOS SANTOS BARBOSA
713.495.533-87
PREFEITO MUNICIPAL

JOÃO FELIPE MENDES DANTAS
029.337.413-93
SECRETÁRIO DE FINANÇAS

FRANCISCO LEAL DA ROCHA
069.649.303-96
CONTADOR 012723/0

Nota: Durante o exercício, somente as despesas liquidadas são consideradas executadas. No encerramento do exercício, as despesas não liquidadas inscritas em restos a pagar não processados são também consideradas executadas. Dessa forma, para maior transparência, as despesas executadas estão segregadas em:

a) Despesas liquidadas, considerando aquelas em que houve a entrega do material ou serviço, nos termos do art. 63 da Lei 4.320/64;

b) Despesas empenhadas mas não liquidadas, inscritas em Restos a Pagar não processados, consideradas liquidadas no encerramento do exercício, por força do art.35, inciso II da Lei 4.320/64.

FONTE: SCPI - Contabilidade [9.50.29.1299], PREFEITURA MUNICIPAL DE SÃO JOÃO DA VARJOTA

IDENTIFICADOR DA SEÇÃO: B25AEF655C3175

MUNICÍPIO DE SÃO JOÃO DA VARJOTA

RELATÓRIO RESUMIDO DA EXECUÇÃO ORÇAMENTÁRIA

BALANÇO ORÇAMENTÁRIO

ORÇAMENTOS FISCAIS E DA SEGURIDADE SOCIAL

1 de 3

PERÍODO: Janeiro a Agosto 2025/BIMESTRE Julho - Agosto

RREO – ANEXO 1 (LRF, Art. 52, inciso I, alíneas “a” e “b” do inciso II e § 1º)

R\$ 1

RECEITAS	PREVISÃO INICIAL	PREVISÃO ATUALIZADA	RECEITAS REALIZADAS				SALDO A REALIZAR
			BIMESTRE	%	JAN A AGO	%	
		(a)	(b)	(b/a)	(c)	(c/a)	(a-c)
RECEITAS (EXCETO INTRA-ORÇAMENTÁRIAS) (I)	44.774.844,07	44.774.844,07	7.023.280,11	15,69	24.740.959,85	55,26	20.033.884,22
RECEITAS CORRENTES	40.760.222,49	40.760.222,49	6.738.097,67	16,53	24.455.777,41	60,00	16.304.445,08
IMPOSTOS, TAXAS E CONTRIBUIÇÕES DE MELHORIA	1.873.924,82	1.873.924,82	110.368,40	5,89	502.119,80	26,80	1.371.805,02
Impostos	1.768.411,38	1.768.411,38	110.154,40	6,23	499.399,75	28,24	1.269.011,63
Taxas	105.513,44	105.513,44	214,00	0,20	2.720,05	2,58	102.793,39
Contribuição de Melhoria	0,00	0,00	0,00	0,00	0,00	0,00	0,00
CONTRIBUIÇÕES	909.869,97	909.869,97	21.691,41	2,38	111.669,05	12,27	798.200,92
Contribuições Sociais	450.899,20	450.899,20	0,00	0,00	0,00	0,00	450.899,20
Contribuições Econômicas	0,00	0,00	0,00	0,00	0,00	0,00	0,00
Contribuições para Entidades Privadas de Serviço Social e de Formação Profissional	0,00	0,00	0,00	0,00	0,00	0,00	0,00
Contribuição para o Custeio do Serviço de Iluminação Pública	458.970,77	458.970,77	21.691,41	4,73	111.669,05	24,33	347.301,72
RECEITA PATRIMONIAL	218.875,88	218.875,88	448.445,61	204,89	770.601,50	352,07	-551.725,62
Exploração do Patrimônio Imobiliário do Estado	38.554,60	38.554,60	291.108,00	755,05	298.436,52	774,06	-259.881,92
Valores Mobiliários	157.642,08	157.642,08	157.337,61	99,81	472.164,98	299,52	-314.522,90
Delegação de Serviços Públicos Mediante Concessão, Permissão, Autorização ou Licença	0,00	0,00	0,00	0,00	0,00	0,00	0,00
Exploração de Recursos Naturais	22.679,20	22.679,20	0,00	0,00	0,00	0,00	22.679,20
Exploração do Patrimônio Intangível	0,00	0,00	0,00	0,00	0,00	0,00	0,00
Cessão de Direitos	0,00	0,00	0,00	0,00	0,00	0,00	0,00
Demais Receitas Patrimoniais	0,00	0,00	0,00	0,00	0,00	0,00	0,00
RECEITA AGROPECUÁRIA	0,00	0,00	0,00	0,00	0,00	0,00	0,00
RECEITA INDUSTRIAL	0,00	0,00	0,00	0,00	0,00	0,00	0,00
RECEITA DE SERVIÇOS	821.400,33	821.400,33	0,00	0,00	0,00	0,00	821.400,33
Serviços Administrativos e Comerciais Gerais	0,00	0,00	0,00	0,00	0,00	0,00	0,00
Serviços e Atividades Referentes à Navegação e ao Transporte	0,00	0,00	0,00	0,00	0,00	0,00	0,00
Serviços e Atividades referentes à Saúde	0,00	0,00	0,00	0,00	0,00	0,00	0,00
Serviços e Atividades Financeiras	0,00	0,00	0,00	0,00	0,00	0,00	0,00
Outros Serviços	821.400,33	821.400,33	0,00	0,00	0,00	0,00	821.400,33
TRANSFERÊNCIAS CORRENTES	36.936.151,49	36.936.151,49	6.157.592,25	16,67	23.071.387,06	62,46	13.864.764,43
Transferências da União e de suas Entidades	25.611.002,50	25.611.002,50	4.749.334,45	18,54	17.172.644,80	67,05	8.438.357,70
Transferências dos Estados e do Distrito Federal e de suas Entidades	2.729.355,58	2.729.355,58	406.445,73	14,89	1.464.085,71	53,64	1.265.269,87
Transferências dos Municípios e de suas Entidades	0,00	0,00	0,00	0,00	0,00	0,00	0,00
Transferências de Instituições Privadas	0,00	0,00	0,00	0,00	0,00	0,00	0,00
Transferências de Outras Instituições Públicas	8.595.793,41	8.595.793,41	1.001.812,07	11,65	4.434.656,55	51,59	4.161.136,86
Transferências do Exterior	0,00	0,00	0,00	0,00	0,00	0,00	0,00
Demais Transferências Correntes	0,00	0,00	0,00	0,00	0,00	0,00	0,00
OUTRAS RECEITAS CORRENTES	0,00	0,00	0,00	0,00	0,00	0,00	0,00
Multas Administrativas, Contratuais e Judiciais	0,00	0,00	0,00	0,00	0,00	0,00	0,00
Indenizações, Restituições e Ressarcimentos	0,00	0,00	0,00	0,00	0,00	0,00	0,00
Bens, Direitos e Valores Incorporados ao Patrimônio Público	0,00	0,00	0,00	0,00	0,00	0,00	0,00
Multas e Juros de Mora das Receitas de Capital	0,00	0,00	0,00	0,00	0,00	0,00	0,00
Demais Receitas Correntes	0,00	0,00	0,00	0,00	0,00	0,00	0,00
RECEITAS DE CAPITAL	4.014.621,58	4.014.621,58	285.182,44	7,10	285.182,44	7,10	3.729.439,14
OPERAÇÕES DE CRÉDITO	211.524,37	211.524,37	0,00	0,00	0,00	0,00	211.524,37
Operações de Crédito - Mercado Interno	211.524,37	211.524,37	0,00	0,00	0,00	0,00	211.524,37
Operações de Crédito - Mercado Externo	0,00	0,00	0,00	0,00	0,00	0,00	0,00
ALIENAÇÃO DE BENS	744.224,07	744.224,07	0,00	0,00	0,00	0,00	744.224,07
Alienação de Bens Móveis	290.640,45	290.640,45	0,00	0,00	0,00	0,00	290.640,45
Alienação de Bens Imóveis	453.583,62	453.583,62	0,00	0,00	0,00	0,00	453.583,62
Alienação de Bens Intangíveis	0,00	0,00	0,00	0,00	0,00	0,00	0,00
AMORTIZAÇÕES DE EMPRÉSTIMOS	0,00	0,00	0,00	0,00	0,00	0,00	0,00
TRANSFERÊNCIAS DE CAPITAL	3.058.873,14	3.058.873,14	285.182,44	9,32	285.182,44	9,32	2.773.690,70
Transferências da União e de suas Entidades	2.054.238,43	2.054.238,43	285.182,44	13,88	285.182,44	13,88	1.769.055,99
Transferências dos Estados e do Distrito Federal e de suas Entidades	1.004.634,71	1.004.634,71	0,00	0,00	0,00	0,00	1.004.634,71
Transferências dos Municípios e de suas Entidades	0,00	0,00	0,00	0,00	0,00	0,00	0,00
Transferências de Instituições Privadas	0,00	0,00	0,00	0,00	0,00	0,00	0,00
Transferências de Outras Instituições Públicas	0,00	0,00	0,00	0,00	0,00	0,00	0,00
Transferências do Exterior	0,00	0,00	0,00	0,00	0,00	0,00	0,00
Demais Transferências de Capital	0,00	0,00	0,00	0,00	0,00	0,00	0,00
OUTRAS RECEITAS DE CAPITAL	0,00	0,00	0,00	0,00	0,00	0,00	0,00
Integralização do Capital Social	0,00	0,00	0,00	0,00	0,00	0,00	0,00
Remuneração das Disponibilidades do Tesouro	0,00	0,00	0,00	0,00	0,00	0,00	0,00
Resgate de Títulos do Tesouro	0,00	0,00	0,00	0,00	0,00	0,00	0,00
Demais Receitas de Capital	0,00	0,00	0,00	0,00	0,00	0,00	0,00
RECEITAS (INTRA-ORÇAMENTÁRIAS) (II)	0,00	0,00	0,00	0,00	0,00	0,00	0,00
SUBTOTAL DAS RECEITAS (III) = (I + II)	44.774.844,07	44.774.844,07	7.023.280,11	15,69	24.740.959,85	55,26	20.033.884,22
OPERAÇÕES DE CRÉDITO / REFINANCIAMENTO (IV)	0,00	0,00	0,00	0,00	0,00	0,00	0,00
Operações de Crédito - Mercado Interno	0,00	0,00	0,00	0,00	0,00	0,00	0,00
Mobiliária	0,00	0,00	0,00	0,00	0,00	0,00	0,00
Contratual	0,00	0,00	0,00	0,00	0,00	0,00	0,00
Operações de Crédito - Mercado Externo	0,00	0,00	0,00	0,00	0,00	0,00	0,00

IDENTIFICADOR DA SEÇÃO: **B25AEF655C3175****MUNICÍPIO DE SÃO JOÃO DA VARJOTA****RELATÓRIO RESUMIDO DA EXECUÇÃO ORÇAMENTÁRIA****BALANÇO ORÇAMENTÁRIO****ORÇAMENTOS FISCAIS E DA SEGURIDADE SOCIAL**

2 de 3

PERÍODO: Janeiro a Agosto 2025/BIMESTRE Julho - Agosto

RREO – ANEXO 1 (LRF, Art. 52, inciso I, alíneas “a” e “b” do inciso II e § 1º)

R\$ 1

RECEITAS	PREVISÃO INICIAL	PREVISÃO ATUALIZADA	RECEITAS REALIZADAS				SALDO A REALIZAR
			BIMESTRE	%	JAN A AGO	%	
		(a)	(b)	(b/a)	(c)	(c/a)	(a-c)
Mobiliária	0,00	0,00	0,00	0,00	0,00	0,00	0,00
Contratual	0,00	0,00	0,00	0,00	0,00	0,00	0,00
TOTAL DAS RECEITAS (V) = (III + IV)	44.774.844,07	44.774.844,07	7.023.280,11	15,69	24.740.959,85	55,26	20.033.884,22
DÉFICIT (VI)					0,00		
TOTAL COM DÉFICIT (VII) = (V + VI)	44.774.844,07	44.774.844,07	7.023.280,11	15,69	24.740.959,85	55,26	20.033.884,22
SALDOS DE EXERCÍCIOS ANTERIORES	0,00	998.287,51			998.287,51		
Recursos Arrecadados em Exercícios Anteriores - RPPS	0,00	0,00					
Superávit Financeiro Utilizado para Créditos Adicionais (CC 5.2.2.1.3.01.00)		998.287,51			998.287,51		

JOSE DOS SANTOS BARBOSA
713.495.533-87
PREFEITO MUNICIPAL

JOÃO FELIPE MENDES DANTAS
029.337.413-93
SECRETÁRIO DE FINANÇAS

FRANCISCO LEAL DA ROCHA
069.649.303-96
CONTADOR 012723/0

IDENTIFICADOR DA SEÇÃO: **B25AEF655C3175****MUNICIPIO DE SÃO JOÃO DA VARJOTA**

RELATÓRIO RESUMIDO DA EXECUÇÃO ORÇAMENTÁRIA

BALANÇO ORÇAMENTÁRIO

ORÇAMENTOS FISCAIS E DA SEGURIDADE SOCIAL

PERÍODO: Janeiro a Agosto 2025/BIMESTRE Julho - Agosto

3 de 3

RREO – ANEXO I (LRF, Art. 52, inciso I, alíneas "a" e "b" do inciso II e § 1º)

R\$ 1

DESPESAS	DOTACAO INICIAL	DOTAÇÃO ATUALIZADA	DESPESAS EMPENHADAS		SALDO (g) = (e-f)	DESPESAS LIQUIDADAS		SALDO (i) = (e-h)	DESPESAS PAGAS ATÉ O BIMESTRE (j)	INSCRITAS EM RESTOS A PAGAR NÃO PROCESSADOS¹ (k)
			BIMESTRE	JAN A AGO		BIMESTRE	JAN A AGO			
	(d)	(e)		(f)			(h)			
DESPESAS (EXCETO INTRA-ORÇAMENTÁRIAS) (VIII)	44.774.844,07	45.773.131,58	5.112.664,19	21.216.916,27	24.556.215,31	4.988.775,06	20.539.666,96	25.233.464,62	20.054.450,35	0,00
DESPESAS CORRENTES	36.823.569,74	37.666.546,41	4.621.736,28	17.401.268,40	20.265.278,01	4.547.259,15	17.199.257,30	20.467.289,11	17.134.260,12	0,00
PESSOAL E ENCARGOS SOCIAIS	18.046.056,29	17.963.736,00	1.803.594,85	7.148.369,46	10.815.366,54	1.803.594,85	7.148.369,46	10.815.366,54	7.122.319,98	0,00
JUROS E ENCARGOS DA DÍVIDA	197.962,26	92.962,26	0,00	0,00	92.962,26	0,00	0,00	92.962,26	0,00	0,00
OUTRAS DESPESAS CORRENTES	18.579.551,19	19.609.848,15	2.818.141,43	10.252.898,94	9.356.949,21	2.743.664,30	10.050.887,84	9.558.960,31	10.011.940,14	0,00
Transferências a Municípios	0,00	0,00	0,00	0,00	0,00	0,00	0,00	0,00	0,00	0,00
Demais Despesas Correntes	18.579.551,19	19.609.848,15	2.818.141,43	10.252.898,94	9.356.949,21	2.743.664,30	10.050.887,84	9.558.960,31	10.011.940,14	0,00
DESPESAS DE CAPITAL	7.452.332,31	7.607.643,15	490.927,91	3.815.647,87	3.791.995,28	441.515,91	3.340.409,66	4.267.233,49	2.920.190,23	0,00
INVESTIMENTOS	7.137.354,24	7.183.538,04	427.320,86	3.566.780,34	3.616.757,70	377.908,86	3.091.542,13	4.091.995,91	2.671.322,70	0,00
INVERSÕES FINANCEIRAS	147.414,70	147.414,70	0,00	0,00	147.414,70	0,00	0,00	147.414,70	0,00	0,00
AMORTIZAÇÃO DA DÍVIDA	167.563,37	276.690,41	63.607,05	248.867,53	27.822,88	63.607,05	248.867,53	27.822,88	248.867,53	0,00
RESERVA DE CONTINGÊNCIA	498.942,02	498.942,02	0,00	0,00	498.942,02	0,00	0,00	498.942,02	0,00	0,00
DESPESAS (INTRA-ORÇAMENTÁRIAS) (IX)	0,00	0,00	0,00	0,00	0,00	0,00	0,00	0,00	0,00	0,00
SUBTOTAL DAS DESPESAS (X) = (VIII + IX)	44.774.844,07	45.773.131,58	5.112.664,19	21.216.916,27	24.556.215,31	4.988.775,06	20.539.666,96	25.233.464,62	20.054.450,35	0,00
AMORTIZAÇÃO DA DÍV. / REFINANCIAMENTO (XI)	0,00	0,00	0,00	0,00	0,00	0,00	0,00	0,00	0,00	0,00
Amortização da Dívida Interna	0,00	0,00	0,00	0,00	0,00	0,00	0,00	0,00	0,00	0,00
Dívida Mobiliária	0,00	0,00	0,00	0,00	0,00	0,00	0,00	0,00	0,00	0,00
Dívida Contratual	0,00	0,00	0,00	0,00	0,00	0,00	0,00	0,00	0,00	0,00
Amortização da Dívida Externa	0,00	0,00	0,00	0,00	0,00	0,00	0,00	0,00	0,00	0,00
Dívida Mobiliária	0,00	0,00	0,00	0,00	0,00	0,00	0,00	0,00	0,00	0,00
Dívida Contratual	0,00	0,00	0,00	0,00	0,00	0,00	0,00	0,00	0,00	0,00
TOTAL DAS DESPESAS (XII) = (X + XI)	44.774.844,07	45.773.131,58	5.112.664,19	21.216.916,27	24.556.215,31	4.988.775,06	20.539.666,96	25.233.464,62	20.054.450,35	0,00
SUPERÁVIT (XIII)				3.524.043,58			4.201.292,89		4.686.509,50	
TOTAL COM SUPERÁVIT (XIV) = (XII + XIII)	44.774.844,07	45.773.131,58	5.112.664,19	24.740.959,85		4.988.775,06	24.740.959,85		24.740.959,85	0,00
RESERVA DO RPPS	0,00	0,00			0,00			0,00		

JOSE DOS SANTOS BARBOSA
713.495.533-87
PREFEITO MUNICIPALJOÃO FELIPE MENDES DANTAS
029.337.413-93
SECRETÁRIO DE FINANÇASFRANCISCO LEAL DA ROCHA
069.649.303-96
CONTADOR 012723/0

IDENTIFICADOR DA SEÇÃO: **B25AEF655C3180**

MUNICÍPIO DE SÃO JOÃO DA VARJOTA
RELATÓRIO RESUMIDO DA EXECUÇÃO ORÇAMENTÁRIA
DEMONSTRATIVO DA EXECUÇÃO DAS DESPESAS POR FUNÇÃO E SUBFUNÇÃO
ORÇAMENTOS FISCAIS E DA SEGURIDADE SOCIAL
PERÍODO: Janeiro a Agosto 2025/BIMESTRE Julho - Agosto

RREO - Anexo 2 (LRF, Art. 52, inciso II, alínea "c")

RS 1

FUNÇÃO/SUBFUNÇÃO	DOTAÇÃO INICIAL	DOTAÇÃO ATUALIZADA	DESPESAS EMPENHADAS			SALDO (c) = (a-b)	DESPESAS LIQUIDADAS			SALDO (e) = (a-d)	INSCRITAS EM RESTOS A PAGAR NÃO PROCESSADOS (f)
			BIMESTRE	JAN A AGO	% (b/total b)		BIMESTRE	JAN A AGO	% (d/total d)		
		(a)		(b)	(b/total b)			(d)	(d/total d)		
DESPESAS (EXCETO INTRA-ORÇAMENTÁRIAS) (I)	44.774.844,07	45.773.131,58	5.112.664,19	21.216.916,27	100,00	24.556.215,31	4.988.775,06	20.539.666,96	100,00	25.233.464,62	0,00
Legislativa	1.141.608,32	1.201.608,32	211.978,92	826.443,02	3,90	375.165,30	211.978,92	826.443,02	4,02	375.165,30	0,00
Ação Legislativa	1.141.608,32	1.201.608,32	211.978,92	826.443,02	3,90	375.165,30	211.978,92	826.443,02	4,02	375.165,30	0,00
Administração	8.069.818,77	7.641.418,77	1.092.241,13	4.690.477,81	22,11	2.950.940,96	1.069.767,35	4.644.049,03	22,61	2.997.369,74	0,00
Administração Financeira	507.931,87	483.531,87	31.721,34	148.335,14	0,70	335.196,73	31.721,34	148.335,14	0,72	335.196,73	0,00
Administração Geral	6.426.430,58	6.142.430,58	959.345,63	4.143.659,86	19,53	1.998.770,72	936.871,85	4.097.231,08	19,95	2.045.199,50	0,00
Demais Subfunções	1.135.456,32	1.015.456,32	101.174,16	398.482,81	1,88	616.973,51	101.174,16	398.482,81	1,94	616.973,51	0,00
Assistência Social	2.401.441,57	2.385.441,57	221.321,22	701.785,49	3,31	1.683.656,08	229.946,16	699.430,49	3,41	1.686.011,08	0,00
Assistência à Criança e ao Adolescente	450.720,40	497.720,40	29.853,50	148.071,54	0,70	349.648,86	29.853,50	148.071,54	0,72	349.648,86	0,00
Assistência Comunitária	1.840.902,17	1.785.902,17	191.467,72	553.713,95	2,61	1.232.193,22	200.092,66	551.358,95	2,68	1.234.548,22	0,00
Administração Geral	109.819,00	101.814,00	0,00	0,00	0,00	101.814,00	0,00	0,00	0,00	101.814,00	0,00
Previdência Social	429.414,78	528.541,82	63.607,05	304.779,47	1,44	223.762,35	63.607,05	304.779,47	1,48	223.762,35	0,00
Previdência Básica	429.414,78	528.541,82	63.607,05	304.779,47	1,44	223.762,35	63.607,05	304.779,47	1,48	223.762,35	0,00
Saúde	7.869.221,44	7.859.221,44	862.195,59	3.032.529,38	14,29	4.826.692,06	894.683,84	2.997.884,30	14,60	4.861.337,14	0,00
Atenção Básica	2.334.352,69	2.018.014,69	124.163,18	481.276,36	2,27	1.536.738,33	124.163,18	475.723,03	2,32	1.542.291,66	0,00
Assistência Hospitalar e Ambulatorial	4.256.066,35	4.632.404,35	650.756,07	2.180.979,76	10,28	2.451.424,59	691.520,86	2.160.164,55	10,52	2.472.239,80	0,00
Suporte Profilático e Terapêutico	330.853,19	330.853,19	12.576,14	33.373,95	0,16	297.479,24	4.299,60	25.097,41	0,12	305.755,78	0,00
Vigilância Epidemiológica	578.935,65	578.935,65	74.700,20	314.983,89	1,48	263.951,76	74.700,20	314.983,89	1,53	263.951,76	0,00
Alimentação e Nutrição	7.561,87	7.561,87	0,00	0,00	0,00	7.561,87	0,00	0,00	0,00	7.561,87	0,00
Administração Geral	61.945,84	61.945,84	0,00	0,00	0,00	61.945,84	0,00	0,00	0,00	61.945,84	0,00
Demais Subfunções	299.505,85	229.505,85	0,00	21.915,42	0,10	207.590,43	0,00	21.915,42	0,11	207.590,43	0,00
Educação	18.685.522,06	20.445.209,57	2.409.866,71	9.369.171,79	44,16	11.076.037,78	2.267.148,17	8.775.351,34	42,72	11.669.858,23	0,00
Ensino Fundamental	13.716.603,16	15.744.839,77	1.878.341,77	7.177.435,77	33,83	8.567.404,00	1.742.623,23	6.590.615,32	32,09	9.154.224,45	0,00
Educação Infantil	4.389.275,58	4.245.726,48	509.564,86	2.148.138,65	10,12	2.097.587,83	502.564,86	2.141.138,65	10,42	2.104.587,83	0,00
Educação de Jovens e Adultos	215.554,91	215.554,91	21.960,08	43.597,37	0,21	171.957,54	21.960,08	43.597,37	0,21	171.957,54	0,00
Demais Subfunções	364.088,41	239.088,41	0,00	0,00	0,00	239.088,41	0,00	0,00	0,00	239.088,41	0,00
Cultura	1.322.704,15	820.704,15	68.366,61	132.795,81	0,63	687.908,34	68.366,61	132.795,81	0,65	687.908,34	0,00
Difusão Cultural	1.022.704,15	760.704,15	68.366,61	132.795,81	0,63	627.908,34	68.366,61	132.795,81	0,65	627.908,34	0,00
Demais Subfunções	300.000,00	60.000,00	0,00	0,00	0,00	60.000,00	0,00	0,00	0,00	60.000,00	0,00
Urbanismo	1.401.450,14	1.016.730,14	57.361,62	190.424,21	0,90	826.305,93	57.361,62	190.424,21	0,93	826.305,93	0,00
Infra-Estrutura Urbana	1.401.450,14	1.016.730,14	57.361,62	190.424,21	0,90	826.305,93	57.361,62	190.424,21	0,93	826.305,93	0,00
Habituação	210.491,93	118.491,93	0,00	0,00	0,00	118.491,93	0,00	0,00	0,00	118.491,93	0,00
Habituação Urbana	210.491,93	118.491,93	0,00	0,00	0,00	118.491,93	0,00	0,00	0,00	118.491,93	0,00
Saneamento	51.656,98	51.656,98	0,00	0,00	0,00	51.656,98	0,00	0,00	0,00	51.656,98	0,00
Saneamento Básico Urbano	51.656,98	51.656,98	0,00	0,00	0,00	51.656,98	0,00	0,00	0,00	51.656,98	0,00
Gestão Ambiental	172.400,86	172.400,86	0,00	0,00	0,00	172.400,86	0,00	0,00	0,00	172.400,86	0,00
Preservação e Conservação Ambiental	95.933,94	95.933,94	0,00	0,00	0,00	95.933,94	0,00	0,00	0,00	95.933,94	0,00
Controle Ambiental	76.466,92	76.466,92	0,00	0,00	0,00	76.466,92	0,00	0,00	0,00	76.466,92	0,00

FONTE: SCPI - Contabilidade [9.50.29.1299], PREFEITURA MUNICIPAL DE SÃO JOÃO DA VARJOTA

IDENTIFICADOR DA SEÇÃO: **B25AEF655C3180**

MUNICÍPIO DE SÃO JOÃO DA VARJOTA
RELATÓRIO RESUMIDO DA EXECUÇÃO ORÇAMENTÁRIA
DEMONSTRATIVO DA EXECUÇÃO DAS DESPESAS POR FUNÇÃO E SUBFUNÇÃO
ORÇAMENTOS FISCAIS E DA SEGURIDADE SOCIAL
PERÍODO: Janeiro a Agosto 2025/BIMESTRE Julho - Agosto

RREO - Anexo 2 (LRF, Art. 52, inciso II, alínea "c")

RS 1

FUNÇÃO/SUBFUNÇÃO	DOTAÇÃO INICIAL	DOTAÇÃO ATUALIZADA (a)	DESPESAS EMPENHADAS			SALDO (c) = (a-b)	DESPESAS LIQUIDADAS			SALDO (e) = (a-d)	INSCRITAS EM RESTOS A PAGAR NÃO PROCESSADOS (f)
			BIMESTRE	JAN A AGO	% (b/total b)		BIMESTRE	JAN A AGO	% (d/total d)		
Agricultura	695.407,89	460.307,89	6.785,00	64.603,62	0,30	395.704,27	6.785,00	64.603,62	0,31	395.704,27	0,00
Abastecimento	113.452,08	22.352,08	0,00	0,00	0,00	22.352,08	0,00	0,00	0,00	22.352,08	0,00
Extensão Rural	241.844,32	241.844,32	6.785,00	19.443,00	0,09	222.401,32	6.785,00	19.443,00	0,09	222.401,32	0,00
Demais Subfunções	340.111,49	196.111,49	0,00	45.160,62	0,21	150.950,87	0,00	45.160,62	0,22	150.950,87	0,00
Comunicações	195.377,79	195.377,79	16.028,00	61.957,00	0,29	133.420,79	16.218,00	61.957,00	0,30	133.420,79	0,00
Telecomunicações	81.925,71	81.925,71	948,00	2.217,00	0,01	79.708,71	948,00	2.217,00	0,01	79.708,71	0,00
Demais Subfunções	113.452,08	113.452,08	15.080,00	59.740,00	0,28	53.712,08	15.270,00	59.740,00	0,29	53.712,08	0,00
Energia	694.677,99	735.173,99	100.693,34	478.013,49	2,25	257.160,50	100.693,34	478.013,49	2,33	257.160,50	0,00
Conservação de Energia	694.677,99	735.173,99	100.693,34	478.013,49	2,25	257.160,50	100.693,34	478.013,49	2,33	257.160,50	0,00
Transporte	723.183,01	1.621.760,97	2.219,00	1.363.935,18	6,43	257.825,79	2.219,00	1.363.935,18	6,64	257.825,79	0,00
Transporte Rodoviário	723.183,01	1.621.760,97	2.219,00	1.363.935,18	6,43	257.825,79	2.219,00	1.363.935,18	6,64	257.825,79	0,00
Desporto e Lazer	211.524,37	20.143,37	0,00	0,00	0,00	20.143,37	0,00	0,00	0,00	20.143,37	0,00
Desporto Comunitário	211.524,37	20.143,37	0,00	0,00	0,00	20.143,37	0,00	0,00	0,00	20.143,37	0,00
Reserva de Contingência	498.942,02	498.942,02	0,00	0,00	0,00	498.942,02	0,00	0,00	0,00	498.942,02	0,00
Demais Subfunções	498.942,02	498.942,02	0,00	0,00	0,00	498.942,02	0,00	0,00	0,00	498.942,02	0,00
DESPESAS (INTRA-ORÇAMENTÁRIAS) (II)	0,00	0,00	0,00	0,00	0,00	0,00	0,00	0,00	0,00	0,00	0,00
TOTAL (III) = (I + II)	44.774.844,07	45.773.131,58	5.112.664,19	21.216.916,27	100,00	24.556.215,31	4.988.775,06	20.539.666,96	100,00	25.233.464,62	0,00

Nota: Durante o exercício, somente as despesas liquidadas são consideradas executadas. No encerramento do exercício, as despesas não liquidadas inscritas em restos a pagar processados são também consideradas executadas.

Dessa forma, para maior transparência, as despesas executadas estão segregadas em:

a) Despesas liquidadas, consideradas aquelas em que houve a entrega do material ou serviço, nos termos do art. 63 da Lei 4.320/64;

b) Despesas empenhadas mas não liquidadas, inscritas em Restos a Pagar processados, consideradas liquidadas no encerramento do exercício, por força do art.35, inciso II da Lei 4.320/64.

JOSE DOS SANTOS BARBOSA
713.495.533-87
PREFEITO MUNICIPAL

JOÃO FELIPE MENDES DANTAS
029.337.413-93
SECRETÁRIO DE FINANÇAS

FRANCISCO LEAL DA ROCHA
069.649.303-96
CONTADOR 012723/0

FONTE: SCPI - Contabilidade [9.50.29.1299], PREFEITURA MUNICIPAL DE SÃO JOÃO DA VARJOTA

IDENTIFICADOR DA SEÇÃO: **B25AEF655C318B**

MUNICÍPIO DE SÃO JOÃO DA VARJOTA
RELATÓRIO RESUMIDO DA EXECUÇÃO ORÇAMENTÁRIA
DEMONSTRATIVO DAS RECEITAS E DESPESAS COM MANUTENÇÃO E DESENVOLVIMENTO DO ENSINO - MDE - MUNICÍPIOS
ORÇAMENTO FISCAL E DA SEGURIDADE SOCIAL
PERÍODO: Janeiro a Agosto 2025/BIMESTRE Julho - Agosto

Página 1 de 5

RREO – Anexo 8 (LDB, Art. 72)

R\$ 1

RECEITAS RESULTANTES DE IMPOSTOS (Art. 212 e 212-A da Constituição Federal)		
RECEITA RESULTANTE DE IMPOSTOS	PREVISÃO ATUALIZADA (a)	RECEITAS REALIZADAS JAN A AGO
1- RECEITA DE IMPOSTOS	1.738.928,42	497.639,19
1.1- Receita Resultante do Imposto sobre a Propriedade Predial e Territorial Urbana – IPTU	49.893,70	7.755,76
1.2- Receita Resultante do Imposto sobre Transmissão Inter Vivos – ITBI	56.967,85	1.924,00
1.3- Receita Resultante do Imposto sobre Serviços de Qualquer Natureza – ISS	850.715,21	221.365,52
1.4- Receita Resultante do Imposto de Renda Retido na Fonte – IRRF	781.351,66	266.593,91
2- RECEITA DE TRANSFERÊNCIAS CONSTITUCIONAIS E LEGAIS	12.701.655,34	12.355.329,20
2.1- Cota-Parte FPM	11.959.776,14	10.774.406,17
2.1.1- Parcela referente à CF, art. 159, I, alínea B	11.619.914,58	10.132.876,50
2.1.2- Parcela referente à CF, art. 159, I, alínea D e E	339.861,56	641.529,67
2.2- Cota-Parte ICMS	635.017,13	1.510.037,80
2.3- Cota-Parte IPI-Exportação	4.535,83	142,85
2.4- Cota-Parte ITR	63.771,63	99,37
2.5- Cota-Parte IPVA	38.554,61	70.643,01
2.6- Cota-Parte IOF-Ouro	0,00	0,00
2.7- Outras Transferências ou Compensações Financeiras Provenientes de Impostos e Transferências Constitucionais	0,00	0,00
3- TOTAL DA RECEITA RESULTANTE DE IMPOSTOS (1 + 2)	14.440.583,76	12.852.968,39
4- TOTAL DESTINADO AO FUNDEB - 20% DE ((2.1.1) + (2.2) + (2.3) + (2.4) + (2.5) + (2.7))	2.472.358,77	2.328.433,52
5- VALOR MÍNIMO A SER APLICADO ALÉM DO VALOR DESTINADO AO FUNDEB - 5% DE ((2.1.1) + (2.2) + (2.3) + (2.4) + (2.5) + (2.7)) + 25% DE ((1.1) + (1.2) + (1.3) + (1.4) + (2.1.2) + (2.6))	1.137.787,18	870.482,19

FUNDEB		
RECEITAS DO FUNDEB RECEBIDAS NO EXERCÍCIO	PREVISÃO ATUALIZADA (a)	RECEITAS REALIZADAS JAN A AGO
6- TOTAL DAS RECEITAS DO FUNDEB RECEBIDAS	15.254.733,54	9.740.032,97
6.1- FUNDEB - Impostos e Transferências de Impostos	8.672.653,41	4.599.216,09
6.1.1- Principal	8.595.793,41	4.434.656,55
6.1.2- Rendimentos de Aplicação Financeira	76.860,00	164.559,54
6.1.3- Ressarcimento de recursos do Fundeb	0,00	0,00
6.2- FUNDEB - Complementação da União - VAAF	2.546.026,25	1.619.852,60
6.2.1- Principal	2.546.026,25	1.619.852,60
6.2.2- Rendimentos de Aplicação Financeira	0,00	0,00
6.2.3- Ressarcimento de recursos do Fundeb	0,00	0,00
6.3- FUNDEB - Complementação da União - VAAT	2.523.009,88	3.208.414,54
6.3.1- Principal	2.523.009,88	3.208.414,54
6.3.2- Rendimentos de Aplicação Financeira	0,00	0,00
6.3.3- Ressarcimento de recursos do Fundeb	0,00	0,00
6.4- FUNDEB - Complementação da União - VAAR	1.513.044,00	312.549,74
6.4.1- Principal	1.513.044,00	312.549,74
6.4.2- Rendimentos de Aplicação Financeira	0,00	0,00
6.4.3- Ressarcimento de recursos do Fundeb	0,00	0,00
7- RESULTADO LÍQUIDO DAS TRANSFERÊNCIAS DO FUNDEB (6.1.1 - 4)	6.123.434,64	2.106.223,03

IDENTIFICADOR DA SEÇÃO: B25AEF655C318B

MUNICÍPIO DE SÃO JOÃO DA VARJOTA
RELATÓRIO RESUMIDO DA EXECUÇÃO ORÇAMENTÁRIA
DEMONSTRATIVO DAS RECEITAS E DESPESAS COM MANUTENÇÃO E DESENVOLVIMENTO DO ENSINO - MDE - MUNICÍPIOS
ORÇAMENTO FISCAL E DA SEGURIDADE SOCIAL
PERÍODO: Janeiro a Agosto 2025/BIMESTRE Julho - Agosto

Página 2 de 5

RREO – Anexo 8 (LDB, Art. 72)

R\$ 1

RECURSOS RECEBIDOS EM EXERCÍCIOS ANTERIORES E NÃO UTILIZADOS (SUPERÁVIT)				VALOR		
8- TOTAL DOS RECURSOS DE SUPERÁVIT					420.219,43	
8.1- SUPERÁVIT DO EXERCÍCIO IMEDIATAMENTE ANTERIOR					420.219,43	
8.2- SUPERÁVIT RESIDUAL DE OUTROS EXERCÍCIOS					0,00	
9- TOTAL DOS RECURSOS DO FUNDEB DISPONÍVEIS PARA UTILIZAÇÃO (6 + 8)					10.160.252,40	
DESPESAS COM RECURSOS DO FUNDEB	DOTAÇÃO ATUALIZADA (c)	DESPESAS EMPENHADAS JAN A AGO (d)	DESPESAS LIQUIDADAS JAN A AGO (e)	DESPESAS PAGAS JAN A AGO (f)	INSCRITAS EM RESTOS A PAGAR, NÃO PROCESSADOS (g)	
10- TOTAL DAS DESPESAS COM RECURSOS DO FUNDEB	15.931.021,05	6.569.606,14	6.091.222,49	5.671.003,06	0,00	
10.1- PROFISSIONAIS DA EDUCAÇÃO BÁSICA	11.239.685,81	4.275.964,85	4.275.964,85	4.275.964,85	0,00	
10.1.1- Educação Infantil	2.202.545,99	1.280.183,14	1.280.183,14	1.280.183,14	0,00	
10.1.2- Ensino Fundamental	8.953.599,63	2.973.484,34	2.973.484,34	2.973.484,34	0,00	
10.1.3- Educação de Jovens e Adultos	83.540,19	22.297,37	22.297,37	22.297,37	0,00	
10.1.4- Educação Especial	0,00	0,00	0,00	0,00	0,00	
10.1.5- Administração Geral	0,00	0,00	0,00	0,00	0,00	
10.2- OUTRAS DESPESAS	4.691.335,24	2.293.641,29	1.815.257,64	1.395.038,21	0,00	
10.2.1- Educação Infantil	1.493.575,66	580.376,34	573.376,34	573.376,34	0,00	
10.2.2- Ensino Fundamental	3.171.791,77	1.713.264,95	1.241.881,30	821.661,87	0,00	
10.2.3- Educação de Jovens e Adultos	25.967,81	0,00	0,00	0,00	0,00	
10.2.4- Educação Especial	0,00	0,00	0,00	0,00	0,00	
10.2.5- Administração Geral	0,00	0,00	0,00	0,00	0,00	
10.2.6- Transporte (Escolar)	0,00	0,00	0,00	0,00	0,00	
10.2.7- Outras	0,00	0,00	0,00	0,00	0,00	
INDICADORES DO FUNDEB						
DESPESAS CUSTEADAS COM RECEITAS DO FUNDEB RECEBIDAS NO EXERCÍCIO	DESPESAS EMPENHADAS JAN A AGO (d)	DESPESAS LIQUIDADAS JAN A AGO (e)	DESPESAS PAGAS JAN A AGO (f)	INSCRITAS EM RESTOS A PAGAR, NÃO PROCESSADOS (g)	INSCRITAS EM RESTOS A PAGAR, NÃO PROC. (sem disponibilidade de caixa) (h)	DESPESAS LIQUIDADAS EMPENHADAS EM VALOR SUP. AO TOTAL DAS RECEITAS RECEB. NO EXERCÍCIO (i)
11- TOTAL DAS DESPESAS CUSTEADAS COM RECURSOS DO FUNDEB RECEBIDAS NO EXERCÍCIO	6.273.418,73	5.795.035,08	5.795.035,08	0,00	0,00	0,00
11.1- Total das Despesas custeadas com FUNDEB - Impostos e Transferências de Impostos	1.652.720,41	1.652.720,41	1.652.720,41	0,00	0,00	0,00
11.2- Total das Despesas custeadas com FUNDEB - Complementação da União - VAAF	798.849,70	791.849,70	791.849,70	0,00	0,00	0,00
11.3- Total das Despesas custeadas com FUNDEB - Complementação da União - VAAAT	3.821.848,62	3.350.464,97	3.350.464,97	0,00	0,00	142.050,43
11.4- Total das Despesas custeadas com FUNDEB - Complementação da União - VAAAT	0,00	0,00	0,00	0,00	0,00	0,00
12- TOTAL DAS DESPESAS DO FUNDEB COM PROFISSIONAIS DA EDUCAÇÃO BÁSICA	4.275.964,85	4.275.964,85	4.275.964,85	0,00	0,00	0,00
13- TOTAL DAS DESPESAS CUSTEADAS COM FUNDEB - COMPLEMENTAÇÃO DA UNIÃO - VAAAT APLICADAS NA EDUCAÇÃO INFANTIL	1.351.708,08	1.351.708,08	1.351.708,08	0,00	0,00	0,00
14- TOTAL DAS DESPESAS CUSTEADAS COM FUNDEB - COMPLEMENTAÇÃO DA UNIÃO - VAAAT APLICADAS EM DESPESA DE CAPITAL	920.198,83	448.815,18	448.815,18	0,00	0,00	0,00
INDICADORES - Art. 212-A, inciso XI e § 3º - Constituição Federal2	VALOR EXIGIDO (j)		VALOR APLICADO (k)	VALOR CONSIDERADO APÓS DEDUÇÕES (l)		% APLICADO10 (m)
15- Mínimo de 70% do FUNDEB na Remuneração dos Profissionais da Educação Básica	6.599.238,26		4.275.964,85	4.275.964,85		45,36
16- Percentual da Complementação da União ao FUNDEB - VAAAT na Educação Infantil (INDICADOR IEI)	1.604.207,27		1.351.708,08	1.351.708,08		42,13
17- Mínimo de 15% da Complementação da União ao FUNDEB - VAAAT em Despesa de Capital	481.262,18		448.815,18	448.815,18		13,99
INDICADOR - Art.25, § 3º - Lei nº 14.113, de 2020 - (Máx. de 10% de Superávit)3	VALOR MÁX. PERMITIDO (n)	VALOR NÃO APLICADO (o)	VALOR NÃO APLICADO APOS AJUSTE (p)	VALOR NÃO APLICADO EXCED. AO MÁX. PERMIT. (q)		% NÃO APLICADO (r)
18- Total da Receita Recebida e não Aplicada no Exercício	974.003,30	3.944.997,89	3.944.997,89	2.970.994,59		40,50

IDENTIFICADOR DA SEÇÃO: B25AEF655C318B

MUNICÍPIO DE SÃO JOÃO DA VARJOTA
RELATÓRIO RESUMIDO DA EXECUÇÃO ORÇAMENTÁRIA
DEMONSTRATIVO DAS RECEITAS E DESPESAS COM MANUTENÇÃO E DESENVOLVIMENTO DO ENSINO - MDE - MUNICÍPIOS
ORÇAMENTO FISCAL E DA SEGURIDADE SOCIAL
PERÍODO: Janeiro a Agosto 2025/BIMESTRE Julho - Agosto

RREO – Anexo 8 (LDB, Art. 72)

Página 3 de 5

RS 1

INDICADOR - Art.25, § 3º - Lei nº 14.113, de 2020 (Aplicação do Superávit de Exercício Anterior) ³	Valor de Superávit Permitido no Exercício Anterior (s)	Valor não Aplicado No Exercício Anterior (t)	Valor de Superávit Aplicado até o 1º Quadrimestre (u)	Valor Aplicado Após o 1º Quadrimestre (v)	Valor Total de Sup. Não Aplicado Até o Final do Exercício (w)	Valor de Superávit Permitido no Ex. Ant. não Aplicado no Exercício Atual (x)
19- Total das Despesas Custeadas com Superávit do FUNDEB	898.102,63	66.310,50	687.151,01	-266.931,58	-353.908,93	0,00
19.1- Total das Despesas custeadas com FUNDEB - Impostos e Transferências de Impostos	523.521,59	66.310,50	312.560,81	-1.424,31	-244.826,00	0,00
19.2- Total das Despesas custeadas com FUNDEB - Complementação da União (VAAF + VAAT + VAAR)	374.581,04	0,00	374.590,20	-265.507,27	-109.082,93	0,00
DESPESAS COM MANUTENÇÃO E DESENVOLVIMENTO DO ENSINO – MDE - CUSTEADAS COM RECEITA DE IMPOSTOS (EXCETO FUNDEB)						
DESPESAS COM AÇÕES TÍPICAS DE MDE - RECEITAS DE IMPOSTOS EXCETO FUNDEB (Por Subfunção)	DOTAÇÃO ATUALIZADA (c)	DESPESAS EMPENHADAS JAN A AGO (d)	DESPESAS LIQUIDADAS JAN A AGO (e)	DESPESAS PAGAS JAN A AGO (f)	INSCRITAS EM RESTOS A PAGAR NÃO PROCESSADOS (g)	
20- TOTAL DAS DESPESAS COM AÇÕES TÍPICAS DE MDE CUSTEADAS COM RECEITAS DE IMPOSTOS	2.650.599,18	1.894.271,95	1.782.689,81	1.754.755,81	0,00	
20.1- Educação Infantil	0,00	0,00	0,00	0,00	0,00	
20.2- Ensino Fundamental	2.502.227,51	1.894.271,95	1.782.689,81	1.754.755,81	0,00	
20.3- Educação de Jovens e Adultos	0,00	0,00	0,00	0,00	0,00	
20.4- Educação Especial	0,00	0,00	0,00	0,00	0,00	
20.5- Administração Geral	0,00	0,00	0,00	0,00	0,00	
20.6- Transporte (Escolar)	0,00	0,00	0,00	0,00	0,00	
20.7- Outras	148.371,67	0,00	0,00	0,00	0,00	
DESPESAS COM MANUTENÇÃO E DESENVOLVIMENTO DO ENSINO – MDE - CUSTEADAS COM RECEITA DE IMPOSTOS E COM RECURSOS DO FUNDEB						
DESPESAS COM AÇÕES TÍPICAS DE MDE - RECEITAS DE IMPOSTOS E RECURSOS DO FUNDEB (Por área de Atuação) ⁶	DOTAÇÃO ATUALIZADA (c)	DESPESAS EMPENHADAS JAN A AGO (d)	DESPESAS LIQUIDADAS JAN A AGO (e)	DESPESAS PAGAS JAN A AGO (f)	INSCRITAS EM RESTOS A PAGAR NÃO PROCESSADOS (g)	
21- TOTAL DAS DESPESAS COM AÇÕES TÍPICAS DE MDE CUSTEADAS COM RECEITAS DE IMPOSTOS E FUNDEB	18.560.248,56	8.587.910,11	7.997.944,32	7.549.790,89	0,00	
21.1- Educação Infantil	3.801.121,65	1.963.291,50	1.956.291,50	1.956.291,50	0,00	
21.1.1- Creche	197.744,48	149.359,60	149.359,60	149.359,60	0,00	
21.1.2- Pré-Escola	3.603.377,17	1.813.931,90	1.806.931,90	1.806.931,90	0,00	
21.2- Ensino Fundamental	14.759.126,91	6.624.618,61	6.041.652,82	5.593.499,39	0,00	
APURAÇÃO DAS DESPESAS PARA FINS DE LIMITE MÍNIMO CONSTITUCIONAL					VALOR	
22- TOTAL DAS DESPESAS DE MDE CUSTEADAS COM RECURSOS DE IMPOSTOS = L20(d ou e)						1.782.689,81
23- TOTAL DAS RECEITAS TRANSFERIDAS AO FUNDEB = (L4)						2.328.433,52
24- (-) RECEITAS DO FUNDEB NÃO UTILIZADAS NO EXERCÍCIO, EM VALOR SUPERIOR A 10% = L18(q)						2.970.994,59
25- (-) SUPERÁVIT PERMITIDO NO EXERCÍCIO IMEDIATAMENTE ANTERIOR NÃO APLICADO NO EXERCÍCIO ATUAL = L19.i(x)						0,00
26- (-) RESTOS A PAGAR NÃO PROCESSADOS INSCRITOS NO EXERCÍCIO SEM DISPONIBILIDADE FINANCEIRA DE RECURSOS DE IMPOSTOS ⁴						0,00
27- (-) CANCELAMENTO, NO EXERCÍCIO, DE RESTOS A PAGAR INSCRITOS COM DISPONIBILIDADE FINANCEIRA DE RECURSOS DE IMPOSTOS VINCULADOS AO ENSINO = (L30.i(af))						0,00
28- TOTAL DAS DESPESAS PARA FINS DE LIMITE (22 + 23 - 24 - 25 - 26 - 27)						1.140.128,74

IDENTIFICADOR DA SEÇÃO: B25AEF655C318B

MUNICÍPIO DE SÃO JOÃO DA VARJOTA
RELATÓRIO RESUMIDO DA EXECUÇÃO ORÇAMENTÁRIA
DEMONSTRATIVO DAS RECEITAS E DESPESAS COM MANUTENÇÃO E DESENVOLVIMENTO DO ENSINO - MDE - MUNICÍPIOS
ORÇAMENTO FISCAL E DA SEGURIDADE SOCIAL
PERÍODO: Janeiro a Agosto 2025/BIMESTRE Julho - Agosto

RREO – Anexo 8 (LDB, Art. 72)

Página 4 de 5

RS 1

APURAÇÃO DO LIMITE MÍNIMO CONSTITUCIONAL2 e 5		VALOR EXIGIDO (z)		VALOR APLICADO (aa)		% APLICADO (ab)					
29- APLICAÇÃO EM MDE SOBRE A RECEITA RESULTANTE DE IMPOSTOS		3.213.242,10		1.140.128,74		8,87					
RESTOS A PAGAR INSCRITOS EM EXERCÍCIOS ANTERIORES DE DESPESAS CONSIDERADAS PARA CUMPRIMENTO DO LIMITE8		SALDO INICIAL (ac)		RP LIQUIDADOS (ad)		RP PAGOS (ac)		RP CANCELADOS (af)		SALDO FINAL (ag)	
30- RESTOS A PAGAR DE DESPESAS COM MDE		0,00		0,00		0,00		0,00		0,00	
30.1- Executadas com Recursos de Impostos e Transferências de Impostos		0,00		0,00		0,00		0,00		0,00	
30.2- Executadas com Recursos do FUNDEB - Impostos		0,00		0,00		0,00		0,00		0,00	
30.3- Executadas com Recursos do FUNDEB - Complementação da União (VAAT + VAAF + VAAR)		0,00		0,00		0,00		0,00		0,00	
OUTRAS INFORMAÇÕES PARA CONTROLE											
RECEITAS ADICIONAIS PARA FINANCIAMENTO DO ENSINO				PREVISÃO ATUALIZADA (a)				RECEITAS REALIZADAS Até o Bimestre (b)			
31- TOTAL DAS RECEITAS ADICIONAIS PARA FINANCIAMENTO DO ENSINO				2.175.123,09				781.913,51			
31.1- RECEITA DE TRANSFERÊNCIA DO FNDE (INCLUINDO RENDIMENTOS DE APLICAÇÃO FINANCEIRA				1.273.552,49				624.159,59			
31.1.1- Salário-Educação				163.854,63				362.993,11			
31.1.2- PDDE				321.752,52				0,00			
31.1.3- PNAE				272.150,17				196.325,50			
31.1.4- PNATE				193.145,47				64.840,98			
31.1.5- Outras Transferências do FNDE				322.649,70				0,00			
31.2- RECEITAS DE TRANSFERÊNCIAS DE CONVÊNIOS				901.570,60				157.753,92			
31.3- RECEITA DE ROYALTIES DESTINADOS À EDUCAÇÃO				0,00				0,00			
31.4- RECEITA DE OPERAÇÕES DE CRÉDITO VINCULADAS À EDUCAÇÃO				0,00				0,00			
31.5- RECEITA DE PRECATÓRIOS - FUNDEF E FUNDEB				0,00				0,00			
31.6- OUTRAS RECEITAS PARA FINANCIAMENTO DO ENSINO				0,00				0,00			
OUTRAS DESPESAS COM EDUCAÇÃO (Por Subfunção)6		DOTAÇÃO ATUALIZADA (c)		DESPESAS EMPENHADAS JAN A AGO (d)		DESPESAS LIQUIDADAS JAN A AGO (e)		DESPESAS PAGAS JAN A AGO (f)		INSCRITAS EM RESTOS A PAGAR NÃO PROCESSADOS (g)	
32- TOTAL DAS OUTRAS DESPESAS COM EDUCAÇÃO		1.736.589,34		781.261,68		777.407,02		777.407,02		0,00	
32.1- Educação Infantil		444.604,83		184.847,15		184.847,15		184.847,15		0,00	
32.2- Ensino Fundamental		1.117.220,86		596.414,53		592.559,87		592.559,87		0,00	
32.3- Ensino Médio		0,00		0,00		0,00		0,00		0,00	
32.4- Ensino Superior		0,00		0,00		0,00		0,00		0,00	
32.5- Ensino Profissional		0,00		0,00		0,00		0,00		0,00	
32.6- Educação de Jovens e Adultos		84.046,91		0,00		0,00		0,00		0,00	
32.7- Educação Especial		0,00		0,00		0,00		0,00		0,00	
32.8- Outras		90.716,74		0,00		0,00		0,00		0,00	
TOTAL GERAL DAS DESPESAS COM EDUCAÇÃO		DOTAÇÃO ATUALIZADA (c)		DESPESAS EMPENHADAS JAN A AGO (d)		DESPESAS LIQUIDADAS JAN A AGO (e)		DESPESAS PAGAS JAN A AGO (f)		INSCRITAS EM RESTOS A PAGAR NÃO PROCESSADOS (g)	
33- TOTAL GERAL DAS DESPESAS COM EDUCAÇÃO (10 + 20 + 32)		20.318.209,57		9.245.139,77		8.651.319,32		8.203.165,89		0,00	

IDENTIFICADOR DA SEÇÃO: **B25AEF655C318B**

MUNICÍPIO DE SÃO JOÃO DA VARJOTA
RELATÓRIO RESUMIDO DA EXECUÇÃO ORÇAMENTÁRIA
DEMONSTRATIVO DAS RECEITAS E DESPESAS COM MANUTENÇÃO E DESENVOLVIMENTO DO ENSINO - MDE - MUNICÍPIOS
ORÇAMENTO FISCAL E DA SEGURIDADE SOCIAL
PERÍODO: Janeiro a Agosto 2025/BIMESTRE Julho - Agosto

Página 5 de 5

RREO – Anexo 8 (LDB, Art. 72)

R\$ 1

33.1- Despesas Correntes	17.732.853,76	7.665.186,94	7.546.604,70	7.518.670,70	0,00
33.1.1- Pessoal Ativo	12.480.907,38	4.275.964,85	4.275.964,85	4.275.964,85	0,00
33.1.2- Pessoal Inativo	0,00	0,00	0,00	0,00	0,00
33.1.3- Transferências às instituições comunitárias, confessionais ou filantrópicas sem fins lucrativos	0,00	0,00	0,00	0,00	0,00
33.1.4- Outras Despesas Correntes	5.251.946,38	3.389.222,09	3.270.639,85	3.242.705,85	0,00
33.2- Despesas de Capital	2.583.771,63	1.703.984,85	1.228.746,64	808.527,21	0,00
33.2.1- Transferências às instituições comunitárias, confessionais ou filantrópicas sem fins lucrativos	0,00	0,00	0,00	0,00	0,00
33.2.2- Outras Despesas de Capital	2.583.771,63	1.703.984,85	1.228.746,64	808.527,21	0,00
CONTROLE DA DISPONIBILIDADE FINANCEIRA E CONCILIAÇÃO BANCÁRIA		FUNDEB (ah)	SALÁRIO EDUCAÇÃO (aj)		
34- DISPONIBILIDADE FINANCEIRA EM 31 DE DEZEMBRO DO EXERCÍCIO ANTERIOR		420.219,43			0,00
35- (+) INGRESSO DE RECURSOS ATÉ O BIMESTRE (orçamentário)		9.740.032,97			362.993,11
36- (-) PAGAMENTOS EFETUADOS ATÉ O BIMESTRE (orçamentário e restos a pagar)		5.795.035,08			217.860,71
37- (=) DISPONIBILIDADE FINANCEIRA ATÉ O BIMESTRE		4.365.217,32			145.132,40
38- (+) AJUSTES POSITIVOS (RETENÇÕES E OUTROS VALORES EXTRAORÇAMENTÁRIOS)		0,00			0,00
39- (-) AJUSTES NEGATIVOS (OUTROS VALORES EXTRAORÇAMENTÁRIOS)		0,00			0,00
40- (=) SALDO FINANCEIRO CONCILIADO (Saldo Bancário)		4.365.217,32			145.132,40

JOSE DOS SANTOS BARBOSA
713.495.533-87
PREFEITO MUNICIPAL

JOÃO FELIPE MENDES DANTAS
029.337.413-93
SECRETÁRIO DE FINANÇAS

FRANCISCO LEAL DA ROCHA
069.649.303-96
CONTADOR 012723/0

- 1) Os valores informados devem corresponder ao efetivamente transferido. Os percentuais correspondem ao disposto na legislação.
- 2) Limites mínimos anuais a serem cumpridos no encerramento do exercício.
- 3) § Art. 25, § 3º, Lei 14.113/2020: "Até 10% (dez por cento) dos recursos recebidos à conta dos Fundos, inclusive relativos à complementação da União, nos termos do § 2º do art. 16 desta Lei, poderão ser utilizados no primeiro quadrimestre do exercício imediatamente subsequente, mediante abertura de crédito adicional", utilizados no 1º trimestre do exercício imediatamente subsequente, mediante abertura de crédito adicional".
- 4) Os valores referentes à parcela dos Restos a Pagar inscritos sem disponibilidade financeira deverão ser informados somente no RREO do último bimestre do exercício.
- 5) Nos cinco primeiros bimestres do exercício o acompanhamento será feito com base na despesa liquidada. No último bimestre do exercício, o valor deverá corresponder ao total da despesa empenhada.
- 6) As linhas representam áreas de atuação e não correspondem exatamente às subdivisões da Função Educação. As despesas classificadas nas demais subdivisões típicas e nas subdivisões atípicas deverão ser rateadas para essas áreas de atuação.
- 7) Valor inscrito em RPNP sem disponibilidade de caixa, que não será considerado na apuração dos indicadores e limites. Para as linhas 15, 16 e 17, deverá ser comparado o total inscrito em RPNP com a disponibilidade de caixa por fonte de recursos. Para a linha 14, deverá ser verificada a diferença entre a disponibilidade nas Fontes do Fundeb e os RPNP referentes a essas despesas. Para a linha 18, deverá ser verificada a diferença entre as disponibilidades na Fonte VAAT e os RPNP dessas despesas.
- 8) Controle da execução de restos a pagar considerados no cumprimento do limite mínimo dos exercícios anteriores.
- 9) Nesta coluna não devem ser informados valores inferiores a 0 (zero).
- 10) Essa coluna não deve conter percentual superior a 100%. Caso isso ocorra, em razão de valores informados na coluna (i), os percentuais devem ser ajustados para 100%.

IDENTIFICADOR DA SEÇÃO: **B25AEF655C3196****MUNICIPIO DE SÃO JOÃO DA VARJOTA****RELATÓRIO RESUMIDO DA EXECUÇÃO ORÇAMENTÁRIA
DEMONSTRATIVO DAS RECEITAS OP. CRÉDITO E DESPESA DE CAPITAL
ORÇAMENTOS FISCAIS E DA SEGURIDADE SOCIAL
PERÍODO: Janeiro a Agosto 2025/BIMESTRE Julho - Agosto**

RREO – ANEXO 9 (LRF, art.53, § 1º, inciso I)

R\$ 1

RECEITAS	PREVISÃO ATUALIZADA (a)	RECEITAS REALIZADAS JAN A AGO (b)	SALDO NÃO REALIZADO (c) = (a-b)
RECEITAS DE OPERAÇÕES DE CRÉDITO (I)	211.524,37	0,00	211.524,37
DESPESAS	DOTAÇÃO ATUALIZADA (d)	DESPESAS EMPENHADAS JAN A AGO (e)	SALDO NÃO EXECUTADO (f) = (d-e)
DESPESAS DE CAPITAL	7.607.643,15	3.815.647,87	3.791.995,28
Investimentos	7.183.538,04	3.566.780,34	3.616.757,70
Inversões Financeiras	147.414,70	0,00	147.414,70
Amortização da Dívida	276.690,41	248.867,53	27.822,88
(-) Incentivos Fiscais a Contribuinte	0,00	0,00	0,00
(-) Incentivos Fiscais a Contribuinte por Instituições Financeiras	0,00	0,00	0,00
DESPESA DE CAPITAL LÍQUIDA (II)	7.607.643,15	3.815.647,87	3.791.995,28
RESULTADO PARA APURAÇÃO DA REGRA DE OURO (III) = (II – I)	7.396.118,78 <(d - a)>	3.815.647,87 <(e - b)>	3.580.470,91 <(f - c)>

JOSE DOS SANTOS BARBOSA
713.495.533-87
PREFEITO MUNICIPAL

JOÃO FELIPE MENDES DANTAS
029.337.413-93
SECRETÁRIO DE FINANÇAS

FRANCISCO LEAL DA ROCHA
069.649.303-96
CONTADOR 012723/0

Notas:

1 < Operações de Crédito descritas na CF, art. 167, inciso III >

2 Durante o exercício, somente as despesas liquidadas são consideradas executadas. No encerramento do exercício, as despesas não liquidadas inscritas em restos a pagar não processados são também consideradas executadas. Dessa forma, para maior transparência, as despesas executadas estão segregadas em:

a) Despesas liquidadas, consideradas aquelas em que houve a entrega do material ou serviço, nos termos do art. 63 da Lei 4.320/64;

b) Despesas empenhadas, mas não liquidadas, inscritas em Restos a Pagar não processados, consideradas liquidadas no encerramento do exercício, por força do art.35, inciso II da Lei 4.320/64.

FONTE: SCPI - Contabilidade [9.50.29.1299], PREFEITURA MUNICIPAL DE SÃO JOÃO DA VARJOTA

IDENTIFICADOR DA SEÇÃO: **B25AEF655C31A1****PREFEITURA MUNICIPAL DE SÃO JOÃO DA VARJOTA**

RELATÓRIO RESUMIDO DA EXECUÇÃO ORÇAMENTÁRIA

DEMONSTRATIVO DAS PARCERIAS PÚBLICO-PRIVADAS

ORÇAMENTO FISCAL E DA SEGURIDADE SOCIAL

PERÍODO: Janeiro a Agosto 2025/BIMESTRE Julho - Agosto

Página 1 de 1

RREO – Anexo 13 (Lei nº 11.079, de 30.12.2004, arts. 22, 25 e 28)

R\$ 1

ESPECIFICAÇÃO	SALDO TOTAL EM 31 DE DEZEMBRO DO EXERCÍCIO ANTERIOR (a)	REGISTROS EFETUADOS EM 2025		SALDO TOTAL (b)
		Nº BIMESTRE (d)	JAN A AGO (c)	
TOTAL DE ATIVOS	0,00	0,00	0,00	0,00
Ativos Constituídos pela SPE	0,00	0,00	0,00	0,00
TOTAL DE PASSIVOS	0,00	0,00	0,00	0,00
Obrigações decorrentes de Ativos Constituídos pela SPE	0,00	0,00	0,00	0,00
Provisões de PPP	0,00	0,00	0,00	0,00
Outros Passivos	0,00	0,00	0,00	0,00
ATOS POTENCIAIS PASSIVOS	0,00	0,00	0,00	0,00
Obrigações Contratadas	0,00	0,00	0,00	0,00
Riscos não Provisados	0,00	0,00	0,00	0,00
Garantias Concedidas	0,00	0,00	0,00	0,00
Outros Passivos Contingentes	0,00	0,00	0,00	0,00

ESPECIFICAÇÃO	2024	2025	2026	2027	2028	2029	2030	2031	2032	2033	2034
DO ENTE FEDERADO, EXCETO ESTATAIS NÃO DEPENDENTES	0,00	0,00	0,00	0,00	0,00	0,00	0,00	0,00	0,00	0,00	0,00
Contratadas (II.1)	0,00	0,00	0,00	0,00	0,00	0,00	0,00	0,00	0,00	0,00	0,00
A contratar (II.2)	0,00	0,00	0,00	0,00	0,00	0,00	0,00	0,00	0,00	0,00	0,00
DAS ESTATAIS NÃO-DEPENDENTES (II) = (II.1 + II.2)	0,00	0,00	0,00	0,00	0,00	0,00	0,00	0,00	0,00	0,00	0,00
Contratadas (II.1)	0,00	0,00	0,00	0,00	0,00	0,00	0,00	0,00	0,00	0,00	0,00
A contratar (II.2)	0,00	0,00	0,00	0,00	0,00	0,00	0,00	0,00	0,00	0,00	0,00
TOTAL DAS DESPESAS DE PPP (III) = (I + II)	0,00	0,00	0,00	0,00	0,00	0,00	0,00	0,00	0,00	0,00	0,00
RECEITA CORRENTE LÍQUIDA (RCL) (IV)	0,00	0,00	0,00	0,00	0,00	0,00	0,00	0,00	0,00	0,00	0,00
TOTAL DAS DESPESAS CONSIDERADAS PARA O LIMITE = (I)	0,00	0,00	0,00	0,00	0,00	0,00	0,00	0,00	0,00	0,00	0,00
TOTAL DAS DESPESAS CONSIDERADAS PARA O LIMITE / RCL	0,00	0,00	0,00	0,00	0,00	0,00	0,00	0,00	0,00	0,00	0,00

JOSE DOS SANTOS BARBOSA
713.495.533-87
PREFEITO MUNICIPAL

JOÃO FELIPE MENDES DANTAS
029.337.413-93
SECRETÁRIO DE FINANÇAS

FRANCISCO LEAL DA ROCHA
069.649.303-96
CONTADOR 012723/0

FONTE: SCPI - Contabilidade [9.50.29.1299], PREFEITURA MUNICIPAL DE SÃO JOÃO DA VARJOTA

IDENTIFICADOR DA SEÇÃO: **B25AEF655C31AC**

MUNICÍPIO DE SÃO JOÃO DA VARJOTA
RELATÓRIO RESUMIDO DA EXECUÇÃO ORÇAMENTÁRIA
DEMONSTRATIVO DOS RESULTADOS PRIMÁRIO E NOMINAL
ORÇAMENTO FISCAL E DA SEGURIDADE SOCIAL
PERÍODO: Janeiro a Agosto 2025/BIMESTRE Julho - Agosto

Página 1 de 3

RREO - ANEXO 6 (LRF, art 53, inciso III)

R\$ 1

RECEITAS PRIMÁRIAS	PREVISÃO ATUALIZADA	RECEITAS REALIZADAS (a)	
		Jan a Ago/2025	
RECEITAS CORRENTES (EXCETO FONTES RPPS) (I)	40.760.222,49		24.455.777,41
Impostos, Taxas e Contribuições de Melhoria	1.873.924,82		502.119,80
IPTU	49.893,70		7.755,76
ISS	850.715,21		221.365,52
ITBI	56.967,85		1.924,00
IRRF	781.351,66		266.593,91
Outros Impostos, Taxas e Contribuições de Melhoria	134.996,40		4.480,61
Contribuições	909.869,97		111.669,05
Recetta Patrimonial	218.875,88		770.601,50
Aplicações Financeiras (II)	157.642,08		472.164,98
Outras Receitas Patrimoniais	61.233,80		298.436,52
Transferências Correntes	36.936.151,49		23.071.387,06
Cota Parte do FPM	9.635.793,22		8.747.831,14
Cota Parte do ICMS	508.013,70		1.208.199,17
Cota Parte do IPVA	30.843,69		70.643,01
Cota Parte do ITR	51.017,30		79,51
Transferências da LC 61/1989	3.628,66		142,85
Transferências do FUNDEB	15.177.873,54		9.575.473,43
Outras Transferências Correntes	11.528.981,38		3.469.017,95
Demais Receitas Correntes	821.400,33		0,00
Outras Receitas Financeiras (III)	0,00		0,00
Receitas Correntes Restantes	821.400,33		0,00
RECEITAS PRIMÁRIAS CORRENTES (EXCETO FONTES RPPS) (IV) = [I - (II + III)]	40.602.580,41		23.983.612,43
RECEITAS PRIMÁRIAS CORRENTES (COM FONTES RPPS) (V)	0,00		0,00
RECEITAS NÃO PRIMÁRIAS CORRENTES (COM FONTES RPPS) (VI)	0,00		0,00
RECEITAS DE CAPITAL (EXCETO FONTES RPPS) (VII)	4.014.621,58		285.182,44
Operações de Crédito (VIII)	211.524,37		0,00
Amortização de Empréstimos (IX)	0,00		0,00
Alienação de Bens	744.224,07		0,00
Receitas de Alienação de Investimentos Temporários (X)	0,00		0,00
Receitas de Alienação de Investimentos Permanentes (XI)	0,00		0,00
Outras Alienações de Bens	744.224,07		0,00
Transferências de Capital	3.058.873,14		285.182,44
Convênios	3.058.873,14		285.182,44
Outras Transferências de Capital	0,00		0,00
Outras Receitas de Capital	0,00		0,00
Outras Receitas de Capital Não Primárias (XII)	0,00		0,00
Outras Receitas de Capital Primárias	0,00		0,00
RECEITAS PRIMÁRIAS DE CAPITAL (EXCETO FONTES RPPS) (XIII) = [VII - (VIII + IX + X + XI + XII)]	3.803.097,21		285.182,44
RECEITAS PRIMÁRIAS DE CAPITAL (COM FONTES RPPS) (XIV)	0,00		0,00
RECEITAS NÃO PRIMÁRIAS DE CAPITAL (COM FONTES RPPS) (XV)	0,00		0,00
RECEITA PRIMÁRIA TOTAL (XVI) = (IV + V + XIII + XIV)	44.405.677,62		24.268.794,87
RECEITA PRIMÁRIA TOTAL (EXCETO FONTES RPPS) (XVII) = (IV + XIII)	44.405.677,62		24.268.794,87

FONTE: SCPI - Contabilidade [9.50.29.1299], PREFEITURA MUNICIPAL DE SÃO JOÃO DA VARJOTA

IDENTIFICADOR DA SEÇÃO: **B25AEF655C31AC**

MUNICÍPIO DE SÃO JOÃO DA VARJOTA
RELATÓRIO RESUMIDO DA EXECUÇÃO ORÇAMENTÁRIA
DEMONSTRATIVO DOS RESULTADOS PRIMÁRIO E NOMINAL
ORÇAMENTO FISCAL E DA SEGURIDADE SOCIAL
PERÍODO: Janeiro a Agosto 2025/BIMESTRE Julho - Agosto

Página 2 de 3

R\$ 1

RREO - ANEXO 6 (LRF, art 53, inciso III)

DESPESAS PRIMÁRIAS	DOTAÇÃO ATUALIZADA	DESPESAS EMPENHADAS	DESPESAS LIQUIDADAS	DESPESAS PAGAS (a)	RESTOS A PAGAR PROCESSADOS PAGOS (b)	RESTOS A PAGAR NÃO PROCESSADOS	
						LIQUIDADOS	PAGOS (c)
DESPESAS CORRENTES (EXCETO FONTES RPPS) (XVIII)	37.666.546,41	17.401.268,40	17.199.257,30	17.134.260,12	90,00	5.019,88	5.019,88
Pessoal e Encargos Sociais	17.963.736,00	7.148.369,46	7.148.369,46	7.122.319,98	0,00	0,00	0,00
Juros e Encargos da Dívida (XIX)	92.962,26	0,00	0,00	0,00	0,00	0,00	0,00
Outras Despesas Correntes	19.609.848,15	10.252.898,94	10.050.887,84	10.011.940,14	90,00	5.019,88	5.019,88
Transferências Constitucionais e Legais	0,00	0,00	0,00	0,00	0,00	0,00	0,00
Demais Despesas Correntes	19.609.848,15	10.252.898,94	10.050.887,84	10.011.940,14	90,00	5.019,88	5.019,88
DESPESAS PRIMÁRIAS CORRENTES (EXCETO FONTES RPPS) (XX) = (XVIII - XIX)	37.573.584,15	17.401.268,40	17.199.257,30	17.134.260,12	90,00	5.019,88	5.019,88
DESPESAS PRIMÁRIAS CORRENTES (COM FONTES RPPS) (XXI)	0,00	0,00	0,00	0,00	0,00	0,00	0,00
DESPESAS NÃO PRIMÁRIAS CORRENTES (COM FONTES RPPS) (XXII)	0,00	0,00	0,00	0,00	0,00	0,00	0,00
DESPESAS DE CAPITAL (EXCETO FONTES RPPS) (XXIII)	7.607.643,15	3.815.647,87	3.340.409,66	2.920.190,23	0,00	0,00	0,00
Investimentos	7.183.538,04	3.566.780,34	3.091.542,13	2.671.322,70	0,00	0,00	0,00
Inversões Financeiras	147.414,70	0,00	0,00	0,00	0,00	0,00	0,00
Concessão de Empréstimos e Financiamentos (XXIV)	0,00	0,00	0,00	0,00	0,00	0,00	0,00
Aquisição de Título de Capital já Integralizado(XXV)	0,00	0,00	0,00	0,00	0,00	0,00	0,00
Aquisição de Título de Crédito(XXVI)	0,00	0,00	0,00	0,00	0,00	0,00	0,00
Demais Inversões Financeiras	147.414,70	0,00	0,00	0,00	0,00	0,00	0,00
Amortização da Dívida (XXVII)	276.690,41	248.867,53	248.867,53	248.867,53	0,00	0,00	0,00
DESPESAS PRIMÁRIAS DE CAPITAL (EXCETO FONTES RPPS) (XXVIII) = [XXIII - (XXIV + XXV + XXVI + XXVII)]	7.330.952,74	3.566.780,34	3.091.542,13	2.671.322,70	0,00	0,00	0,00
RESERVA DE CONTINGÊNCIA (XXIX)	498.942,02	0,00	0,00	0,00	0,00	0,00	0,00
DESPESAS PRIMÁRIAS DE CAPITAL (COM FONTES RPPS) (XXX)	0,00	0,00	0,00	0,00	0,00	0,00	0,00
DESPESAS NÃO PRIMÁRIAS DE CAPITAL (COM FONTES RPPS) (XXXI)	0,00	0,00	0,00	0,00	0,00	0,00	0,00
DESPESA PRIMÁRIA TOTAL (XXXII) = (XX + XXI + XXVIII + XXIX + XXX)	45.403.478,91	20.968.048,74	20.290.799,43	19.805.582,82	90,00	5.019,88	5.019,88
DESPESA PRIMÁRIA TOTAL (EXCETO FONTES RPPS) (XXXIII) = (XX + XXVIII + XXIX)	45.403.478,91	20.968.048,74	20.290.799,43	19.805.582,82	90,00	5.019,88	5.019,88
RESULTADO PRIMÁRIO (COM RPPS) - Acima da Linha (XXXIV) = [XVIa - (XXXIIa + XXXIIb + XXXIIc)]							4.458.102,17
RESULTADO PRIMÁRIO (SEM RPPS) - Acima da Linha (XXXV) = [XVIa - (XXXIIa + XXXIIb + XXXIIc)]							4.458.102,17

META FISCAL PARA O RESULTADO PRIMÁRIO		VALOR CORRENTE
Meta fixada no Anexo de Metas Fiscais da LDO para o exercício de referência		0,00
JUROS NOMINAIS	Jan a Ago/2025	
	VALOR INCORRIDO	
JUROS, ENCARGOS E VARIAÇÕES MONETÁRIAS ATIVOS (Exceto RPPS) (CCXXVI)	0,00	
JUROS, ENCARGOS E VARIAÇÕES MONETÁRIAS PASSIVOS (Exceto RPPS) (CCXXVII)	0,00	
RESULTADO NOMINAL (SEM RPPS) - Acima da Linha (CCXXVIII) = CCXXV + (CCXXVI - CCXXVII)	4.458.102,17	
META FISCAL PARA O RESULTADO NOMINAL		VALOR CORRENTE
Meta fixada no Anexo de Metas Fiscais da LDO para o exercício de referência		0,00

FONTE: SCPI - Contabilidade [9.50.29.1299], PREFEITURA MUNICIPAL DE SÃO JOÃO DA VARJOTA

IDENTIFICADOR DA SEÇÃO: B25AEF655C31AC

MUNICIPIO DE SÃO JOÃO DA VARJOTA
RELATÓRIO RESUMIDO DA EXECUÇÃO ORÇAMENTÁRIA
DEMONSTRATIVO DOS RESULTADOS PRIMÁRIO E NOMINAL
ORÇAMENTO FISCAL E DA SEGURIDADE SOCIAL
PERÍODO: Janeiro a Agosto 2025/BIMESTRE Julho - Agosto

Página 3 de 3

RS 1

RREO - ANEXO 6 (LRF, art 53, inciso III)

ABAIXO DA LINHA			
CÁLCULO DO RESULTADO NOMINAL	SALDO		
	Em 31/Dez/2024 (a)	Jan a Ago/2025 (b)	
DÍVIDA CONSOLIDADA (XXXIX)	0,00	0,00	
DEDUÇÕES (XL)	-1.864.389,41	-1.882.082,09	
Disponibilidade de Caixa	-1.864.389,41	-1.882.082,09	
Disponibilidade de Caixa Bruta	0,00	0,00	
(-) Restos a Pagar Processados (XLI)	520,00	430,00	
(-) Depósitos Restituíveis e Valores Vinculados	1.863.869,41	1.881.652,09	
Demaís Haveres Financeiros	0,00	0,00	
DÍVIDA CONSOLIDADA LÍQUIDA (XLII) = (XXXIX - XL)	1.864.389,41	1.882.082,09	
RESULTADO NOMINAL (SEM RPPS) - Abaixo da Linha (XLIII) = (XLIIa - XLIIb)		-17.692,68	
AJUSTE METODOLÓGICO		Jan a Ago/2025	
VARIAÇÃO DO SALDO DE RPP (XLIV) = (XLIIb - XLIIa)		-90,00	
RECEITA DE ALIENAÇÃO DE INVESTIMENTOS PERMANENTES (XLV) = (XI)		0,00	
VARIAÇÃO CAMBIAL (XLVI)		0,00	
VARIAÇÃO DO SALDO DE PRECATÓRIOS INTEGRANTES DA DC (XLVII)		0,00	
VARIAÇÃO DO SALDO DAS DEMAIS OBRIGAÇÕES INTEGRANTES DA DC (XLVIII)		0,00	
OUTROS AJUSTES (XLXIX)		0,00	
RESULTADO NOMINAL (SEM RPPS) AJUSTADO - Abaixo da Linha (L) = [XLIII + (XLIV - XLV - XLVI + XLVII + XLVIII) +/- (XLXIX)]		-17.782,68	
RESULTADO PRIMÁRIO (SEM RPPS) - Abaixo da Linha (LI) = (L) - (XXXVI - XXXVII)		-17.782,68	
INFORMAÇÕES ADICIONAIS		PREVISÃO ORÇAMENTÁRIA	
SALDO DE EXERCÍCIOS ANTERIORES		998.287,51	
Recursos Arrecadados em Exercícios Anteriores - RPPS		0,00	
Superávit Financeiro Utilizado para Abertura e Reabertura de Créditos Adicionais		998.287,51	
RESERVA ORÇAMENTÁRIA DO RPPS		0,00	

JOSE DOS SANTOS BARBOSA
713.495.533-87
PREFEITO MUNICIPAL

JOÃO FELIPE MENDES DANTAS
029.337.413-93
SECRETÁRIO DE FINANÇAS

FRANCISCO LEAL DA ROCHA
069.649.303-96
CONTADOR 012723/0

FONTE: SCPI - Contabilidade [9.50.29.1299], PREFEITURA MUNICIPAL DE SÃO JOÃO DA VARJOTA

IDENTIFICADOR DA SEÇÃO: **B25AEF655C31B7**

PREFEITURA MUNICIPAL DE SÃO JOÃO DA VARJOTA
RELATÓRIO RESUMIDO DA EXECUÇÃO ORÇAMENTÁRIA
DEMONSTRATIVO DA PROJEÇÃO ATUARIAL DO REGIME PRÓPRIO DE PREVIDÊNCIA DOS SERVIDORES
ORÇAMENTOS FISCAIS E DA SEGURIDADE SOCIAL
PERÍODO: 2024 a 2099

RREO – ANEXO 10 (LRF, art. 53, § 1º, inciso II)

R\$ 1

FUNDO EM CAPITALIZAÇÃO (PLANO PREVIDENCIÁRIO)				
EXERCÍCIO	RECEITAS PREVIDENCIÁRIAS	DESPESAS PREVIDENCIÁRIAS	RESULTADO PREVIDENCIÁRIO	SALDO FINANCEIRO DO EXERCÍCIO (d) = ("d" exercício anterior) + (c)
	(a)	(b)	(c) = (a-b)	
2022	0,00	0,00	0,00	0,00
2023	0,00	0,00	0,00	0,00
2024	0,00	0,00	0,00	0,00
2025	0,00	0,00	0,00	0,00
2026	0,00	0,00	0,00	0,00
2027	0,00	0,00	0,00	0,00
2028	0,00	0,00	0,00	0,00
2029	0,00	0,00	0,00	0,00
2030	0,00	0,00	0,00	0,00
2031	0,00	0,00	0,00	0,00
2032	0,00	0,00	0,00	0,00
2033	0,00	0,00	0,00	0,00
2034	0,00	0,00	0,00	0,00
2035	0,00	0,00	0,00	0,00
2036	0,00	0,00	0,00	0,00
2037	0,00	0,00	0,00	0,00
2038	0,00	0,00	0,00	0,00
2039	0,00	0,00	0,00	0,00
2040	0,00	0,00	0,00	0,00
2041	0,00	0,00	0,00	0,00
2042	0,00	0,00	0,00	0,00
2043	0,00	0,00	0,00	0,00
2044	0,00	0,00	0,00	0,00
2045	0,00	0,00	0,00	0,00
2046	0,00	0,00	0,00	0,00
2047	0,00	0,00	0,00	0,00
2048	0,00	0,00	0,00	0,00
2049	0,00	0,00	0,00	0,00
2050	0,00	0,00	0,00	0,00
2051	0,00	0,00	0,00	0,00
2052	0,00	0,00	0,00	0,00
2053	0,00	0,00	0,00	0,00
2054	0,00	0,00	0,00	0,00
2055	0,00	0,00	0,00	0,00
2056	0,00	0,00	0,00	0,00
2057	0,00	0,00	0,00	0,00
2058	0,00	0,00	0,00	0,00
2059	0,00	0,00	0,00	0,00
2060	0,00	0,00	0,00	0,00
2061	0,00	0,00	0,00	0,00
2062	0,00	0,00	0,00	0,00
2063	0,00	0,00	0,00	0,00
2064	0,00	0,00	0,00	0,00
2065	0,00	0,00	0,00	0,00
2066	0,00	0,00	0,00	0,00
2067	0,00	0,00	0,00	0,00
2068	0,00	0,00	0,00	0,00
2069	0,00	0,00	0,00	0,00
2070	0,00	0,00	0,00	0,00
2071	0,00	0,00	0,00	0,00
2072	0,00	0,00	0,00	0,00
2073	0,00	0,00	0,00	0,00
2074	0,00	0,00	0,00	0,00
2075	0,00	0,00	0,00	0,00
2076	0,00	0,00	0,00	0,00
2077	0,00	0,00	0,00	0,00
2078	0,00	0,00	0,00	0,00

FONTE: SCPI - Contabilidade [9.50.29.1299], PREFEITURA MUNICIPAL DE SÃO JOÃO DA VARJOTA

IDENTIFICADOR DA SEÇÃO: **B25AEF655C31B7**

PREFEITURA MUNICIPAL DE SÃO JOÃO DA VARJOTA
RELATÓRIO RESUMIDO DA EXECUÇÃO ORÇAMENTÁRIA
DEMONSTRATIVO DA PROJEÇÃO ATUARIAL DO REGIME PRÓPRIO DE PREVIDÊNCIA DOS SERVIDORES
ORÇAMENTOS FISCAIS E DA SEGURIDADE SOCIAL
PERÍODO: 2024 a 2099

RREO – ANEXO 10 (LRF, art. 53, § 1º, inciso II)				RS 1
2079	0,00	0,00	0,00	0,00
2080	0,00	0,00	0,00	0,00
2081	0,00	0,00	0,00	0,00
2082	0,00	0,00	0,00	0,00
2083	0,00	0,00	0,00	0,00
2084	0,00	0,00	0,00	0,00
2085	0,00	0,00	0,00	0,00
2086	0,00	0,00	0,00	0,00
2087	0,00	0,00	0,00	0,00
2088	0,00	0,00	0,00	0,00
2089	0,00	0,00	0,00	0,00
2090	0,00	0,00	0,00	0,00
2091	0,00	0,00	0,00	0,00
2092	0,00	0,00	0,00	0,00
2093	0,00	0,00	0,00	0,00
2094	0,00	0,00	0,00	0,00
2095	0,00	0,00	0,00	0,00
2096	0,00	0,00	0,00	0,00
2097	0,00	0,00	0,00	0,00
2098	0,00	0,00	0,00	0,00
2099	0,00	0,00	0,00	0,00

Notas:

1. Projeção atuarial elaborada em 31/08/2025 e oficialmente enviada para o Ministério da Previdência Social - MPS.
2. Este demonstrativo utiliza as seguintes hipóteses:

JOSE DOS SANTOS BARBOSA
713.495.533-87
PREFEITO MUNICIPAL

JOÃO FELIPE MENDES DANTAS
029.337.413-93
SECRETÁRIO DE FINANÇAS

FRANCISCO LEAL DA ROCHA
069.649.303-96
CONTADOR 012723/0

IDENTIFICADOR DA SEÇÃO: B25AEF655C31C2

MUNICÍPIO DE SÃO JOÃO DA VARJOTA
RELATÓRIO RESUMIDO DA EXECUÇÃO ORÇAMENTÁRIA
DEMONSTRATIVO DA RECEITA CORRENTE LÍQUIDA
ORÇAMENTO FISCAL E DA SEGURIDADE SOCIAL
SET/2024 A AGO/2025

RREO – ANEXO 3 (LRF, Art. 53, inciso I)

R\$ 1

ESPECIFICAÇÃO	EVOLUÇÃO DA RECEITA REALIZADA NOS ÚLTIMOS 12 MESES												TOTAL (ÚLTIMOS 12 MESES)	PREVISÃO ATUALIZADA
	SET/2024	OUT/2024	NOV/2024	DEZ/2024	JAN/2025	FEV/2025	MAR/2025	ABR/2025	MAI/2025	JUN/2025	JUL/2025	AGO/2025		
RECEITAS CORRENTES (I)	2.446.821,69	2.398.558,78	2.503.957,38	4.383.493,54	3.584.470,46	3.428.984,89	2.671.930,31	2.938.019,82	3.296.853,23	3.623.473,28	3.397.775,08	3.842.703,86	38.517.042,32	43.232.581,26
Impostos, Taxas e Contribuições de Melhoria	39.321,31	47.235,41	51.168,38	91.828,66	78.388,60	36.766,36	69.390,26	55.462,61	66.171,34	85.572,23	53.118,21	57.250,19	731.673,56	1.873.924,82
IPU	4.010,00	0,00	0,00	2.782,30	4.795,09	0,00	340,00	0,00	0,00	1.306,30	1.314,37	0,00	14.548,06	49.893,70
ISS	18.577,31	18.805,25	21.722,05	22.771,71	23.616,08	13.137,65	37.092,78	19.218,29	29.464,46	46.999,59	23.000,69	28.835,98	303.241,84	850.715,21
ITBI	3.014,00	0,00	0,00	619,00	904,00	0,00	0,00	0,00	0,00	0,00	1.020,00	0,00	5.557,00	56.967,85
IRRF	12.090,00	28.430,16	29.156,33	63.004,54	27.177,65	42.616,59	31.444,33	36.244,32	36.706,88	36.626,34	27.569,15	28.008,65	399.274,94	781.351,66
Outros Impostos, Taxas e Contribuições de Melhoria	1.630,00	0,00	290,00	2.651,11	21.895,78	18.987,88	313,15	0,00	0,00	640,00	214,00	405,56	9.051,72	134.996,40
Contribuições	11.499,33	15.962,15	13.832,17	219.015,21	0,00	35.889,23	13.505,43	16.732,31	8.571,18	15.279,49	9.108,28	12.583,13	371.977,91	909.869,97
Receita Patrimonial	28.843,97	29.198,14	37.924,20	315.264,70	38.796,74	44.910,79	49.525,23	61.846,23	67.077,73	59.999,17	79.502,13	368.943,48	1.181.832,51	218.875,88
Rendimentos de Aplicação Financeira	27.603,97	29.198,14	37.924,20	23.708,56	36.226,74	44.910,79	49.425,23	61.846,23	62.419,21	59.999,17	79.201,13	78.136,48	590.599,85	157.642,08
Outras Receitas Patrimoniais	1.240,00	0,00	0,00	291.556,14	2.570,00	0,00	100,00	0,00	4.658,52	0,00	301,00	290.807,00	591.232,66	61.233,80
Receita Agropecuária	0,00	0,00	0,00	0,00	0,00	0,00	0,00	0,00	0,00	0,00	0,00	0,00	0,00	0,00
Receita Industrial	0,00	0,00	0,00	0,00	0,00	0,00	0,00	0,00	0,00	0,00	0,00	0,00	0,00	0,00
Receita de Serviços	0,00	0,00	0,00	0,00	0,00	0,00	0,00	0,00	0,00	0,00	0,00	0,00	0,00	821.400,33
Transferências Correntes	2.367.157,08	2.306.163,08	2.401.032,63	3.757.384,97	3.467.285,12	3.311.418,51	2.539.509,39	2.803.978,67	3.155.032,98	3.462.622,39	3.256.046,46	3.403.927,06	36.231.558,34	39.408.510,26
Cota-Parte do FPM	1.153.753,55	965.096,85	1.235.368,02	1.992.811,74	1.248.540,14	1.675.396,72	1.103.325,81	1.120.461,08	1.428.598,32	1.467.366,76	1.542.294,24	1.188.423,10	16.121.436,33	11.959.776,14
Cota-Parte do ICMS	127.157,72	136.107,61	136.277,17	545.909,27	177.008,26	172.280,69	163.859,49	187.104,54	186.273,65	200.808,57	209.497,84	213.204,76	2.455.489,57	635.017,13
Cota-Parte do IPVA	1.743,40	544,68	655,48	1.936,92	31.428,40	14.881,68	8.573,74	10.265,55	1.572,32	1.877,50	296,02	1.747,80	75.523,49	38.554,61
Cota-Parte do ITR	107,26	235,06	22,52	31,63	0,00	0,00	0,00	0,00	75,97	4,91	6,49	10,00	495,84	63.771,63
Transferências de LC 61/1989	19,37	13,15	14,61	17,15	15,46	17,50	19,07	17,90	17,38	19,80	16,98	18,76	207,13	4.535,83
Transferências do FUNDEB	706.391,53	734.525,71	792.643,88	843.023,03	1.710.623,05	1.103.600,83	944.732,29	1.159.707,76	1.163.573,25	1.227.879,11	1.084.647,13	1.180.710,01	12.652.057,58	15.177.873,54
Outras Transferências Correntes	377.984,25	469.640,02	236.050,95	373.655,23	299.669,81	345.241,09	318.998,99	326.421,84	374.922,09	564.663,74	419.287,76	819.812,63	4.926.348,40	11.528.981,38
Outras Receitas Correntes	0,00	0,00	0,00	0,00	0,00	0,00	0,00	0,00	0,00	0,00	0,00	0,00	0,00	0,00
DEDUÇÕES (II)	181.082,92	193.066,35	247.078,07	662.347,84	285.109,64	369.535,45	253.268,10	261.513,09	322.989,55	333.636,42	222.053,74	280.327,53	3.612.008,70	2.472.358,77
Contribuição do Servidor para o Plano de Previdência	0,00	0,00	0,00	0,00	0,00	0,00	0,00	0,00	0,00	0,00	0,00	0,00	0,00	0,00
Compensação Financeira entre Regimes de Previdência	0,00	0,00	0,00	0,00	0,00	0,00	0,00	0,00	0,00	0,00	0,00	0,00	0,00	0,00
Rendimentos de Aplicações de Recursos Previdenciários	0,00	0,00	0,00	0,00	0,00	0,00	0,00	0,00	0,00	0,00	0,00	0,00	0,00	0,00
Dedução de Receita para Formação do Fundeb	181.082,92	193.066,35	247.078,07	662.347,84	285.109,64	369.535,45	253.268,10	261.513,09	322.989,55	333.636,42	222.053,74	280.327,53	3.612.008,70	2.472.358,77
RECEITA CORRENTE LÍQUIDA (III) = (I - II)	2.265.738,77	2.205.492,43	2.256.879,31	3.721.145,70	3.299.360,82	3.059.449,44	2.418.662,21	2.676.506,73	2.973.863,68	3.289.836,86	3.175.721,34	3.562.376,33	34.905.033,62	40.760.222,49
(-) Transferências obrigatórias da União relativas às emendas individuais (art. 166-A, § 1º, da CF) (IV)	0,00	850.000,00	0,00	0,00	0,00	0,00	0,00	0,00	0,00	0,00	0,00	0,00	1.650.000,00	100.000,00
RECEITA CORRENTE LÍQUIDA AJUSTADA PARA CÁLCULO DOS LIMITES DE ENVIDAMENTO (V) = (III - IV)	2.265.738,77	1.355.492,43	2.256.879,31	3.721.145,70	3.299.360,82	3.059.449,44	2.418.662,21	2.676.506,73	2.973.863,68	3.289.836,86	3.175.721,34	3.562.376,33	33.255.033,62	40.660.222,49
(-) Transferências obrigatórias da União relativas às emendas de bancada (art. 166, § 16, da CF) (VI)	0,00	1.047.000,00	0,00	0,00	0,00	0,00	0,00	0,00	0,00	0,00	0,00	0,00	1.047.000,00	0,00
(-) Transferências obrigatórias da União relativas à remuneração dos agentes comunitários de saúde e de combate às endemias (CF, art. 188, § 11) (VII)	0,00	0,00	0,00	0,00	24.288,00	24.288,00	24.288,00	24.288,00	24.288,00	24.288,00	24.288,00	24.288,00	194.304,00	386.473,73
(-) Outras Deduções Constitucionais ou Legais (VIII)	0,00	0,00	0,00	0,00	0,00	0,00	0,00	0,00	0,00	0,00	0,00	0,00	0,00	0,00
RECEITA CORRENTE LÍQUIDA AJUSTADA PARA CÁLCULO DOS LIMITES DA DESPESA COM PESSOAL (IX) = (V - VI - VII - VIII)	2.265.738,77	308.492,43	2.256.879,31	3.721.145,70	3.275.072,82	3.035.161,44	2.394.374,21	2.652.218,73	2.949.575,68	2.965.548,86	3.151.433,34	3.038.088,33	32.013.729,62	40.273.748,76

IDENTIFICADOR DA SEÇÃO: **B25AEF655C31C2**

MUNICÍPIO DE SÃO JOÃO DA VARJOTA
RELATÓRIO RESUMIDO DA EXECUÇÃO ORÇAMENTÁRIA
DEMONSTRATIVO DA RECEITA CORRENTE LÍQUIDA
ORÇAMENTO FISCAL E DA SEGURIDADE SOCIAL
SET/2024 A AGO/2025

RREO – ANEXO 3 (LRF, Art. 53, inciso I)

ESPECIFICAÇÃO	EVOLUÇÃO DA RECEITA REALIZADA NOS ÚLTIMOS 12 MESES												TOTAL (ÚLTIMOS 12 MESES)	PREVISÃO ATUALIZADA
	SET/2024	OUT/2024	NOV/2024	DEZ/2024	JAN/2025	FEV/2025	MAR/2025	ABR/2025	MAI/2025	JUN/2025	JUL/2025	AGO/2025		

R\$ 1

JOSE DOS SANTOS BARBOSA 713.495.533-87 PREFEITO MUNICIPAL	JOÃO FELIPE MENDES DANTAS 029.337.413-93 SECRETÁRIO DE FINANÇAS	FRANCISCO LEAL DA ROCHA 069.649.303-96 CONTADOR 012723/0
--	--	---

IDENTIFICADOR DA SEÇÃO: B25AEF655C31CD

RELATÓRIO RESUMIDO DA EXECUÇÃO ORÇAMENTÁRIA
DEMONSTRATIVOS DAS RECEITAS E DESPESAS PREVIDENCIÁRIAS
DO REGIME PRÓPRIO DOS SERVIDORES PÚBLICOS
PERÍODO: Janeiro a Agosto 2025/BIMESTRE Julho - Agosto

1 de 5

RREO – ANEXO 4 (LRF, art. 53, inciso II)

R\$ 1

FUNDO EM CAPITALIZAÇÃO (PLANO PREVIDENCIÁRIO)					
RECEITAS PREVIDENCIÁRIAS - RPPS (FUNDO EM CAPITALIZAÇÃO)	PREVISÃO ATUALIZADA (a)	RECEITAS REALIZADAS ATÉ O BIMESTRE (b)			
RECEITAS CORRENTES (I)	0,00	0,00			
Receita de Contribuições dos Segurados	0,00	0,00			
Ativo	0,00	0,00			
Inativo	0,00	0,00			
Pensionista	0,00	0,00			
Receita de Contribuições Patronais	0,00	0,00			
Ativo	0,00	0,00			
Inativo	0,00	0,00			
Pensionista	0,00	0,00			
Receita Patrimonial	0,00	0,00			
Receitas Imobiliárias	0,00	0,00			
Receitas de Valores Mobiliários	0,00	0,00			
Outras Receitas Patrimoniais	0,00	0,00			
Receita de Serviços	0,00	0,00			
Outras Receitas Correntes	0,00	0,00			
Compensação Financeira entre os Regimes	0,00	0,00			
Receita de Aportes Periódicos para Amortização de Déficit Atuarial do RPPS (II)	0,00	0,00			
Demais Receitas Correntes	0,00	0,00			
RECEITAS DE CAPITAL (III)	0,00	0,00			
Alienação de Bens, Direitos e Ativos	0,00	0,00			
Amortização de Empréstimos	0,00	0,00			
Outras Receitas de Capital	0,00	0,00			
TOTAL DAS RECEITAS DO FUNDO EM CAPITALIZAÇÃO - (IV) = (I + III - II)	0,00	0,00			

DESPESAS PREVIDENCIÁRIAS - RPPS (FUNDO EM CAPITALIZAÇÃO)	DOTAÇÃO ATUALIZADA (c)	DESPESAS EMPENHADAS ATÉ O BIMESTRE (d)	DESPESAS LIQUIDADAS ATÉ O BIMESTRE (e)	DESPESAS PAGAS ATÉ O BIMESTRE (f)	INSCRITAS EM RESTOS A PAGAR NÃO PROCESSADOS NO EXERCÍCIO (g)
Benefícios	0,00	0,00	0,00	0,00	0,00
Aposentadorias	0,00	0,00	0,00	0,00	0,00
Pensões por Morte	0,00	0,00	0,00	0,00	0,00
Outras Despesas Previdenciárias	0,00	0,00	0,00	0,00	0,00
Compensação Financeira entre os Regimes	0,00	0,00	0,00	0,00	0,00
Demais Despesas Previdenciárias	0,00	0,00	0,00	0,00	0,00
TOTAL DAS DESPESAS DO FUNDO EM CAPITALIZAÇÃO (V)	0,00	0,00	0,00	0,00	0,00

FONTE: SCPI - Contabilidade [9.50.29.1299], PREFEITURA MUNICIPAL DE SÃO JOÃO DA VARIOTA

IDENTIFICADOR DA SEÇÃO: B25AEF655C31CD

RELATÓRIO RESUMIDO DA EXECUÇÃO ORÇAMENTÁRIA				
DEMONSTRATIVOS DAS RECEITAS E DESPESAS PREVIDENCIÁRIAS				
DO REGIME PRÓPRIO DOS SERVIDORES PÚBLICOS				
PERÍODO: Janeiro a Agosto 2025/BIMESTRE Julho - Agosto				
2 de 5				
RREO – ANEXO 4 (LRF, art. 53, inciso II)				
RESULTADO PREVIDENCIÁRIO - FUNDO EM CAPITALIZAÇÃO (VI) = (IV - V)				
	0,00	0,00	0,00	0,00
RECURSOS RPPS ARRECADADOS EM EXERCÍCIOS ANTERIORES			PREVISÃO ORÇAMENTÁRIA	
VALOR				0,00
RESERVA ORÇAMENTÁRIA DO RPPS			PREVISÃO ORÇAMENTÁRIA	
VALOR				0,00
APORTES DE RECURSOS PARA O FUNDO EM CAPITALIZAÇÃO DO RPPS			APORTES REALIZADOS	
Plano de Amortização - Contribuição Patronal Suplementar			0,00	
Plano de Amortização - Aporte Periódico de Valores Predefinidos			0,00	
Outros Aportes para o RPPS			0,00	
Recursos para Cobertura de Déficit Financeiro			0,00	
BENS E DIREITOS DO RPPS (FUNDO EM CAPITALIZAÇÃO)			SALDO ATUAL	
Caixa e Equivalentes de Caixa			0,00	
Investimentos e Aplicações			0,00	
Outros Bens e Direitos			0,00	
FUNDO EM REPARTIÇÃO (PLANO FINANCEIRO)				
RECEITAS PREVIDENCIÁRIAS - RPPS (FUNDO EM REPARTIÇÃO)	PREVISÃO ATUALIZADA (a)	RECEITAS REALIZADAS ATÉ O BIMESTRE (b)		
RECEITAS CORRENTES (VII)	0,00	0,00		
Receita de Contribuições dos Segurados	0,00	0,00		
Ativo	0,00	0,00		
Inativo	0,00	0,00		
Pensionista	0,00	0,00		
Receita de Contribuições Patronais	0,00	0,00		
Ativo	0,00	0,00		
Inativo	0,00	0,00		
Pensionista	0,00	0,00		
Receita Patrimonial	0,00	0,00		
Receitas Imobiliárias	0,00	0,00		
Receitas de Valores Mobiliários	0,00	0,00		
Outras Receitas Patrimoniais	0,00	0,00		
Receita de Serviços	0,00	0,00		
Outras Receitas Correntes	0,00	0,00		
Compensação Financeira entre os Regimes	0,00	0,00		
Demais Receitas Correntes	0,00	0,00		
FONTE: SCP1 - Contabilidade [9.50.29.1299], PREFEITURA MUNICIPAL DE SÃO JOÃO DA VARJOTA				

FONTE: SCPI - Contabilidade [9.50.29.1299], PREFEITURA MUNICIPAL DE SÃO JOÃO DA VARJOTA

IDENTIFICADOR DA SEÇÃO: B25AEF655C31CD

RELATÓRIO RESUMIDO DA EXECUÇÃO ORÇAMENTÁRIA
DEMONSTRATIVOS DAS RECEITAS E DESPESAS PREVIDENCIÁRIAS
DO REGIME PRÓPRIO DOS SERVIDORES PÚBLICOS
PERÍODO: Janeiro a Agosto 2025/BIMESTRE Julho - Agosto

3 de 5

RREO – ANEXO 4 (LRF, art. 53, inciso II)		RS 1
RECEITAS DE CAPITAL (VIII)	0,00	0,00
Alienação de Bens, Direitos e Ativos	0,00	0,00
Amortização de Empréstimos	0,00	0,00
Outras Receitas de Capital	0,00	0,00
TOTAL DAS RECEITAS DO FUNDO EM REPARTIÇÃO (IX) = (VII + VIII)	0,00	0,00

DESPESAS PREVIDENCIÁRIAS - RPPS (FUNDO EM REPARTIÇÃO)	DOTAÇÃO ATUALIZADA (c)	DESPESAS EMPENHADAS ATÉ O BIMESTRE (d)	DESPESAS LIQUIDADAS ATÉ O BIMESTRE (e)	DESPESAS PAGAS ATÉ O BIMESTRE (f)	INSCRITAS EM RESTOS A PAGAR NÃO PROCESSADOS NO EXERCÍCIO (g)
Benefícios	0,00	0,00	0,00	0,00	0,00
Aposentadorias	0,00	0,00	0,00	0,00	0,00
Pensões por Morte	0,00	0,00	0,00	0,00	0,00
Outras Despesas Previdenciárias	0,00	0,00	0,00	0,00	0,00
Compensação Financeira entre os Regimes	0,00	0,00	0,00	0,00	0,00
Demais Despesas Previdenciárias	0,00	0,00	0,00	0,00	0,00
TOTAL DAS DESPESAS DO FUNDO EM REPARTIÇÃO (X)	0,00	0,00	0,00	0,00	0,00
RESULTADO PREVIDENCIÁRIO - FUNDO EM REPARTIÇÃO (XI) = (IX - X)	0,00	0,00	0,00	0,00	0,00

APORTES DE RECURSOS PARA O FUNDO EM REPARTIÇÃO DO RPPS	APORTES REALIZADOS
--	--------------------

Recursos para Cobertura de Insuficiências Financeiras	0,00
Recursos para Formação de Reserva	0,00

BENS E DIREITOS DO RPPS (FUNDO EM REPARTIÇÃO)	SALDO ATUAL
---	-------------

Caixa e Equivalentes de Caixa	0,00
Investimentos e Aplicações	0,00
Outros Bens e Direitos	0,00

ADMINISTRAÇÃO DO REGIME PRÓPRIO DE PREVIDÊNCIA DOS SERVIDORES - RPPS		
RECEITAS DA ADMINISTRAÇÃO - RPPS	PREVISÃO ATUALIZADA (a)	RECEITAS REALIZADAS ATÉ O BIMESTRE (b)
Receitas Correntes	0,00	0,00
TOTAL DAS RECEITAS DA ADMINISTRAÇÃO RPPS (XII)	0,00	0,00

FONTE: SCPI - Contabilidade [9.50.29.1299], PREFEITURA MUNICIPAL DE SÃO JOÃO DA VARJOTA

IDENTIFICADOR DA SEÇÃO: **B25AEF655C31CD**

RELATÓRIO RESUMIDO DA EXECUÇÃO ORÇAMENTÁRIA
DEMONSTRATIVOS DAS RECEITAS E DESPESAS PREVIDENCIÁRIAS
DO REGIME PRÓPRIO DOS SERVIDORES PÚBLICOS
PERÍODO: Janeiro a Agosto 2025/BIMESTRE Julho - Agosto

4 de 5

RREO – ANEXO 4 (LRF, art. 53, inciso II)

R\$ 1

DESPESAS DA ADMINISTRAÇÃO - RPPS	DOTAÇÃO ATUALIZADA (c)	DESPESAS EMPENHADAS ATÉ O BIMESTRE (d)	DESPESAS LIQUIDADAS ATÉ O BIMESTRE (e)	DESPESAS PAGAS ATÉ O BIMESTRE (f)	INSCRITAS EM RESTOS A PAGAR NÃO PROCESSADOS NO EXERCÍCIO (g)
Despesas Correntes (XIII)	0,00	0,00	0,00	0,00	0,00
Pessoal e Encargos Sociais	0,00	0,00	0,00	0,00	0,00
Demais Despesas Correntes	0,00	0,00	0,00	0,00	0,00
Despesas de Capital (XIV)	0,00	0,00	0,00	0,00	0,00
TOTAL DAS DESPESAS DA ADMINISTRAÇÃO RPPS (XV) = (XIII) + (XIV)	0,00	0,00	0,00	0,00	0,00
RESULTADO DA ADMINISTRAÇÃO RPPS (XVI) = (XII-XV)	0,00	0,00	0,00	0,00	0,00

BENS E DIREITOS DO RPPS - ADMINISTRAÇÃO DO RPPS	SALDO ATUAL
Caixa e Equivalentes de Caixa	0,00
Investimentos e Aplicações	0,00
Outros Bens e Direitos	0,00

BENEFÍCIOS PREVIDENCIÁRIO MANTIDOS PELO TESOURO		
RECEITAS PREVIDENCIÁRIAS (BENEFÍCIOS MANTIDOS PELO TESOURO)	PREVISÃO ATUALIZADA (a)	RECEITAS REALIZADAS ATÉ O BIMESTRE (b)
Contribuições dos Servidores	0,00	0,00
Demais Receitas Previdenciárias	0,00	0,00
TOTAL DAS RECEITAS (BENEFÍCIOS MANTIDOS PELO TESOURO) (XVII)	0,00	0,00

DESPESAS PREVIDENCIÁRIAS (BENEFÍCIOS MANTIDOS PELO TESOURO)	DOTAÇÃO ATUALIZADA (c)	DESPESAS EMPENHADAS ATÉ O BIMESTRE (d)	DESPESAS LIQUIDADAS ATÉ O BIMESTRE (e)	DESPESAS PAGAS ATÉ O BIMESTRE (f)	INSCRITAS EM RESTOS A PAGAR NÃO PROCESSADOS NO EXERCÍCIO (g)
Aposentadorias	0,00	0,00	0,00	0,00	0,00
Pensões	0,00	0,00	0,00	0,00	0,00
Outras Despesas Previdenciárias	0,00	0,00	0,00	0,00	0,00
TOTAL DAS DESPESAS (BENEFÍCIOS MANTIDOS PELO TESOURO) (XVIII)	0,00	0,00	0,00	0,00	0,00
RESULTADO DOS BENEFÍCIOS MANTIDOS PELO TESOURO (XIX) = (XVII - XVIII)	0,00	0,00	0,00	0,00	0,00

JOSE DOS SANTOS BARBOSA
713-495.533-87
PREFEITO MUNICIPAL

JOÃO FELIPE MENDES DANTAS
029.337.413-93
SECRETÁRIO DE FINANÇAS

FRANCISCO LEAL DA ROCHA
069.649.303-96
CONTADOR 012723/0

FONTE: SCPI - Contabilidade [9.50.29.1299], PREFEITURA MUNICIPAL DE SÃO JOÃO DA VARIOTA

IDENTIFICADOR DA SEÇÃO: **B25AEF655C31CD**

RELATÓRIO RESUMIDO DA EXECUÇÃO ORÇAMENTÁRIA
DEMONSTRATIVOS DAS RECEITAS E DESPESAS PREVIDENCIÁRIAS
DO REGIME PRÓPRIO DOS SERVIDORES PÚBLICOS
PERÍODO: Janeiro a Agosto 2025/BIMESTRE Julho - Agosto

5 de 5

RREO – ANEXO 4 (LRF, art. 53, inciso II)

RS 1

Nota: Durante o exercício, somente as despesas liquidadas são consideradas executadas. No encerramento do exercício, as despesas não liquidadas inscritas em restos a pagar processados são também consideradas executadas.

Dessa forma, para maior transparência, as despesas executadas estão segregadas em:

a) Despesas liquidadas, consideradas aquelas em que houve a entrega do material ou serviço, nos termos do art. 63 da Lei 4.320/64;

b) Despesas empenhadas mas não liquidadas, inscritas em Restos a Pagar processados, consideradas liquidadas no encerramento do exercício, por força do art.35, inciso II da Lei 4.320/64.

FONTE: SCPI - Contabilidade [9.50.29.1299], PREFEITURA MUNICIPAL DE SÃO JOÃO DA VARJOTA

IDENTIFICADOR DA SEÇÃO: 6F78D59F599F216

MUNICIPIO DE SÃO JOÃO DA VARJOTA**RELATÓRIO RESUMIDO DA EXECUÇÃO ORÇAMENTÁRIA
DEMONSTRATIVO SIMPLIFICADO DO RELATÓRIO RESUMIDO DA EXECUÇÃO ORÇAMENTÁRIA**

ORÇAMENTO FISCAL E DA SEGURIDADE SOCIAL

PERÍODO: Janeiro a Agosto 2025/BIMESTRE Julho - Agosto

1 de 2

LRF, Art. 48 – Anexo 14

R\$ 1

BALANÇO ORÇAMENTÁRIO		Até o Bimestre	
RECEITAS			
Previsão Inicial		44.774.844,07	
Previsão Atualizada		44.774.844,07	
Receitas Realizadas		24.740.959,85	
Déficit Orçamentário		0,00	
Saldos de Exercícios Anteriores (Utilizados para Créditos Adicionais)		998.287,51	
BALANÇO ORÇAMENTÁRIO - DESPESAS		Até o Bimestre	
DESPESAS			
Dotação Inicial		44.774.844,07	
Créditos Adicionais		998.287,51	
Dotação Atualizada		45.773.131,58	
Despesas Empenhadas		21.216.916,27	
Despesas Liquidadas		20.539.666,96	
Despesas Pagas		20.054.450,35	
Superávit Orçamentário		4.201.292,89	
DESPESAS POR FUNÇÃO / SUBFUNÇÃO		Até o Bimestre	
Despesas Empenhadas		21.216.916,27	
Despesas Liquidadas		20.539.666,96	
RECEITA CORRENTE LÍQUIDA - RCL		Até o Bimestre	
Receita Corrente Líquida		34.905.033,62	
Receita Corrente Líquida Ajustada para Cálculo dos Limites de Endividamento		33.255.033,62	
Receita Corrente Líquida Ajustada para Cálculo dos Limites da Despesa com Pessoal		32.013.729,62	
RECEITAS/DESPESAS DOS REGIMES DE PREVIDÊNCIA		Até o Bimestre	
Regime Próprio de Previdência dos Servidores - PLANO PREVIDENCIÁRIO			
Receitas Previdenciárias Realizadas		0,00	
Despesas Previdenciárias Empenhadas		0,00	
Despesas Previdenciárias Liquidadas		0,00	
Despesas Previdenciárias Pagas		0,00	
Resultado Previdenciário		0,00	
Regime Próprio de Previdência dos Servidores - PLANO FINANCEIRO			
Receitas Previdenciárias Realizadas		0,00	
Despesas Previdenciárias Empenhadas		0,00	
Despesas Previdenciárias Liquidadas		0,00	
Despesas Previdenciárias Pagas		0,00	
Resultado Previdenciário		0,00	
RESULTADO PRIMÁRIO E NOMINAL		Meta Fixada no Anexo de Metas Fiscais da LDO (a)	Resultado Apurado até o Bimestre (b) % em Relação à Meta (b/a)
Resultado Primário (SEM RPPS) - Acima da Linha		0,00	4.458.102,17
Resultado Nominal (SEM RPPS) - Abaixo da Linha		0,00	-17.692,68

IDENTIFICADOR DA SEÇÃO: 6F78D59F599F216

MUNICIPIO DE SÃO JOÃO DA VARJOTA**RELATÓRIO RESUMIDO DA EXECUÇÃO ORÇAMENTÁRIA
DEMONSTRATIVO SIMPLIFICADO DO RELATÓRIO RESUMIDO DA EXECUÇÃO ORÇAMENTÁRIA**

ORÇAMENTO FISCAL E DA SEGURIDADE SOCIAL

PERÍODO: Janeiro a Agosto 2025/BIMESTRE Julho - Agosto

2 de 2

LRF, Art. 48 – Anexo 14

R\$ 1

MOVIMENTAÇÃO DOS RESTOS A PAGAR	Inscrição	Cancelamento Até o Bimestre	Pagamento Até o Bimestre	Saldo a Pagar
RESTOS A PAGAR PROCESSADOS	520,00	0,00	90,00	430,00
Poder Executivo	520,00	0,00	90,00	430,00
Poder Legislativo	0,00	0,00	0,00	0,00
Poder Judiciário	0,00	0,00	0,00	0,00
Ministério Público	0,00	0,00	0,00	0,00
Defensoria Pública	0,00	0,00	0,00	0,00
RESTOS A PAGAR NÃO-PROCESSADOS	8.422,38	0,00	5.019,88	3.402,50
Poder Executivo	8.422,38	0,00	5.019,88	3.402,50
Poder Legislativo	0,00	0,00	0,00	0,00
Poder Judiciário	0,00	0,00	0,00	0,00
Ministério Público	0,00	0,00	0,00	0,00
Defensoria Pública	0,00	0,00	0,00	0,00
TOTAL	8.942,38	0,00	5.109,88	3.832,50

DESPESAS COM MANUTENÇÃO E DESENVOLVIMENTO DO ENSINO - MDE	Valor Apurado até o Bimestre	Limites Constitucionais Anuais	
		% Mínimo a Aplicar no Exercício	% Aplicado até o Bimestre
Mínimo Anual de 25% das Receitas de Impostos na Manutenção e Desenvolvimento do Ensino	1.140.128,74	25,00	8,87
Mínimo Anual de 70% do FUNDEB na Remuneração dos Profissionais da Educação Básica	4.275.964,85	70,00	45,36
Percentual da Complementação da União ao FUNDEB (VAAT) na Educação Infantil	1.351.708,08	50,00	42,13
Mínimo de 15% da Complementação da União ao FUNDEB (VAAT) em Despesas de Capital	448.815,18	15,00	13,99

RECEITAS DE OPERAÇÕES DE CRÉDITO E DESPESAS DE CAPITAL	Valor Apurado até o Bimestre	Saldo Não Realizado
Receita de Operação de Crédito	0,00	211.524,37
Despesa de Capital Líquida	3.815.647,87	3.791.995,28

RECEITA DA ALIENAÇÃO DE ATIVOS E APLICAÇÃO DOS RECURSOS	Valor apurado até o Bimestre	Saldo a Realizar
Receita de Capital Resultante da Alienação de Ativos	0,00	744.224,07
Aplicação dos Recursos da Alienação de Ativos	178.458,42	405.765,65

DESPESAS COM AÇÕES E SERVIÇOS PÚBLICOS DE SAÚDE	Valor Apurado até o Bimestre	Limite Constitucional Anual	
		% Mínimo a Aplicar no Exercício	% Aplicado até o Bimestre
Despesas com Ações e Serviços Públicos de Saúde executadas com recursos de impostos	1.731.913,74	15,00	14,18

DESPESAS DE CARÁTER CONTINUADO DERIVADAS DE PPP	Valor Apurado no Exercício Corrente
Total das Despesas Consideradas para o Limite / RCL (%)	0,00

JOSE DOS SANTOS BARBOSA
713.495.533-87
PREFEITO MUNICIPALJOÃO FELIPE MENDES DANTAS
029.337.413-93
SECRETÁRIO DE FINANÇASFRANCISCO LEAL DA ROCHA
069.649.303-96
CONTADOR 012723/0

IDENTIFICADOR DA SEÇÃO: 6F78D59F599F27B

MUNICIPIO DE SÃO JOÃO DA VARJOTA
RELATÓRIO RESUMIDO DA EXECUÇÃO ORÇAMENTÁRIA
DEMONSTRATIVO DOS RESTOS A PAGAR POR PODER E ORGÃO
ORÇAMENTO FISCAL E DA SEGURIDADE SOCIAL
PERÍODO: Janeiro a Agosto 2025/BIMESTRE Julho - Agosto

1 de 1

RREO – Anexo 7 (LRF, art. 53, inciso V)
RS 1

PODER / ORGÃO	RESTOS A PAGAR PROCESSADOS E NÃO PROCESSADOS LIQUIDADOS EM EXERCÍCIOS ANTERIORES					RESTOS A PAGAR NÃO PROCESSADOS						Saldo Total	
	Inscritos		Pagos	Cancelados	Saldo r = (a+b) - (c+d)	Inscritos		Liquidados	Pagos	Cancelados	Saldo k = (f+g) - (i+j)		
	Exercícios Anteriores (a)	Em 31 de Dezembro 2024 (b)				Exercícios Anteriores (f)	Em 31 de Dezembro 2024 (g)						
02 RESTOS A PAGAR (EXCETO INTRA-ORÇAMENTÁRIOS) (I)	0,00	520,00	90,00	0,00	430,00	2.436,22	5.986,16	5.019,88	5.019,88	0,00	3.402,50	3.832,50	
02 PODER EXECUTIVO	0,00	520,00	90,00	0,00	430,00	2.436,22	5.986,16	5.019,88	5.019,88	0,00	3.402,50	3.832,50	
0204 SERVIÇOS URBANOS E OBRAS PÚBLICAS	0,00	0,00	0,00	0,00	0,00	2.436,22	911,71	0,00	0,00	0,00	3.347,93	3.347,93	
0209 FUNDO MUNICIPAL DE SAÚDE - FMS	0,00	180,00	90,00	0,00	90,00	0,00	5.074,45	5.019,88	5.019,88	0,00	54,57	144,57	
0210 FUNDO MUNICIPAL DE ASSISTÊNCIA SOCIAL - FMAS	0,00	340,00	0,00	0,00	340,00	0,00	0,00	0,00	0,00	0,00	0,00	340,00	
02 RESTOS A PAGAR (INTRA-ORÇAMENTÁRIOS) (II)	0,00	0,00	0,00	0,00	0,00	0,00	0,00	0,00	0,00	0,00	0,00	0,00	
02 PODER EXECUTIVO	0,00	0,00	0,00	0,00	0,00	0,00	0,00	0,00	0,00	0,00	0,00	0,00	
TOTAL (III) = (I + II)	0,00	520,00	90,00	0,00	430,00	2.436,22	5.986,16	5.019,88	5.019,88	0,00	3.402,50	3.832,50	

JOSE DOS SANTOS BARBOSA
713.495.533-87
PREFEITO MUNICIPAL

JOÃO FELIPE MENDES DANTAS
029.337.413-93
SECRETÁRIO DE FINANÇAS

FRANCISCO LEAL DA ROCHA
069.649.303-96
CONTADOR 012723/0

FONTE: SCPI - Contabilidade [9.50.29.1299], PREFEITURA MUNICIPAL DE SÃO JOÃO DA VARJOTA

IDENTIFICADOR DA SEÇÃO: 6F78D59F599F2E0

MUNICÍPIO DE SÃO JOÃO DA VARJOTA
RELATÓRIO RESUMIDO DA EXECUÇÃO ORÇAMENTÁRIA
DEMONSTRATIVO DA RECEITA DE IMPOSTOS E DAS DESPESAS PRÓPRIAS COM SAÚDE
ORÇAMENTOS FISCAIS E DA SEGURIDADE SOCIAL
PERÍODO: Janeiro a Agosto 2025/BIMESTRE Julho - Agosto

RREO – ANEXO XII (LC nº 141/2012 art.35)

RS 1

RECEITAS RESULTANTES DE IMPOSTOS E TRANSFERÊNCIAS CONSTITUCIONAIS E LEGAIS			PREVISÃO INICIAL	PREVISÃO ATUALIZADA (a)	RECEITAS REALIZADAS				
					Até o Bimestre (b)	(%) (b/a)x100			
RECEITA DE IMPOSTOS (I)			1.738.928,42	1.738.928,42	497.639,19	28,62			
Receita Resultante do Imposto Predial e Territorial Urbano - IPTU			49.893,70	49.893,70	7.755,76	15,54			
Receita Resultante do Imposto sobre Transmissão Inter Vivos - ITBI			56.967,85	56.967,85	1.924,00	3,38			
Receita Resultante do Imposto sobre Serviços de Qualquer Natureza - ISS			850.715,21	850.715,21	221.365,52	26,02			
Receita Resultante do Imposto sobre a Renda e Proventos de Qualquer Natureza Retido na Fonte - IRRF			781.351,66	781.351,66	266.593,91	34,12			
RECEITA DE TRANSFERÊNCIAS CONSTITUCIONAIS E LEGAIS (II)			12.361.793,78	12.361.793,78	11.713.799,53	94,76			
Cota-Parte FPM			11.619.914,58	11.619.914,58	10.132.876,50	87,20			
Cota-Parte ITR			63.771,63	63.771,63	99,37	0,16			
Cota-Parte IPVA			38.554,61	38.554,61	70.643,01	183,23			
Cota-Parte ICMS			635.017,13	635.017,13	1.510.037,80	237,79			
Cota-Parte IPI-Exportação			4.535,83	4.535,83	142,85	3,15			
Outras Transferências ou Compensações Financeiras Provenientes de Impostos e Transferências Constitucionais			0,00	0,00	0,00	0,00			
TOTAL DAS RECEITAS RESULTANTES DE IMPOSTOS E TRANSFERÊNCIAS CONSTITUCIONAIS E LEGAIS - (III) = (I) + (II)			14.100.722,20	14.100.722,20	12.211.438,72	86,60			
DESPESAS COM AÇÕES E SERVIÇOS PÚBLICOS DE SAÚDE (ASPS) POR SUBFUNÇÃO E CATEGORIA ECONÔMICA	DOTAÇÃO INICIAL	DOTAÇÃO ATUALIZADA (c)	DESPESAS EMPENHADAS (d)	% (d/c) x 100	DESPESAS LIQUIDADAS (e)	% (e/c) x 100	DESPESAS PAGAS (f)	% (f/e) x 100	INSCRITOS EM RESTOS A PAGAR NÃO PROCESSADOS (g)
ATENÇÃO BÁSICA (IV)	0,00	0,00	0,00	0,00	0,00	0,00	0,00	0,00	0,00
Despesas Correntes	0,00	0,00	0,00	0,00	0,00	0,00	0,00	0,00	0,00
Despesas de Capital	0,00	0,00	0,00	0,00	0,00	0,00	0,00	0,00	0,00
ASSISTÊNCIA HOSPITALAR E AMBULATORIAL (V)	2.245.383,62	2.988.721,62	1.730.813,53	57,91	1.709.998,32	57,22	1.683.293,72	56,32	0,00
Despesas Correntes	2.241.687,17	2.985.025,17	1.730.813,53	57,98	1.709.998,32	57,29	1.683.293,72	56,39	0,00
Despesas de Capital	3.696,45	3.696,45	0,00	0,00	0,00	0,00	0,00	0,00	0,00
SUPOORTE PROFILÁTICO E TERAPÊUTICO (VI)	0,00	0,00	0,00	0,00	0,00	0,00	0,00	0,00	0,00
Despesas Correntes	0,00	0,00	0,00	0,00	0,00	0,00	0,00	0,00	0,00
Despesas de Capital	0,00	0,00	0,00	0,00	0,00	0,00	0,00	0,00	0,00
VIGILÂNCIA SANITÁRIA (VII)	0,00	0,00	0,00	0,00	0,00	0,00	0,00	0,00	0,00
Despesas Correntes	0,00	0,00	0,00	0,00	0,00	0,00	0,00	0,00	0,00
Despesas de Capital	0,00	0,00	0,00	0,00	0,00	0,00	0,00	0,00	0,00
VIGILÂNCIA EPIDEMIOLÓGICA (VIII)	0,00	0,00	0,00	0,00	0,00	0,00	0,00	0,00	0,00
Despesas Correntes	0,00	0,00	0,00	0,00	0,00	0,00	0,00	0,00	0,00
Despesas de Capital	0,00	0,00	0,00	0,00	0,00	0,00	0,00	0,00	0,00
ALIMENTAÇÃO E NUTRIÇÃO (IX)	0,00	0,00	0,00	0,00	0,00	0,00	0,00	0,00	0,00
Despesas Correntes	0,00	0,00	0,00	0,00	0,00	0,00	0,00	0,00	0,00
Despesas de Capital	0,00	0,00	0,00	0,00	0,00	0,00	0,00	0,00	0,00
OUTRAS SUBFUNÇÕES (X)	208.789,11	138.789,11	21.915,42	15,79	21.915,42	15,79	21.915,42	15,79	0,00
Despesas Correntes	208.789,11	138.789,11	21.915,42	15,79	21.915,42	15,79	21.915,42	15,79	0,00
Despesas de Capital	0,00	0,00	0,00	0,00	0,00	0,00	0,00	0,00	0,00
TOTAL (XI) = (IV + V + VI + VII + VIII + IX + X)	2.454.172,73	3.127.510,73	1.752.728,95	56,04	1.731.913,74	55,38	1.705.209,14	54,52	0,00

IDENTIFICADOR DA SEÇÃO: 6F78D59F599F2E0

MUNICÍPIO DE SÃO JOÃO DA VARJOTA
RELATÓRIO RESUMIDO DA EXECUÇÃO ORÇAMENTÁRIA
DEMONSTRATIVO DA RECEITA DE IMPOSTOS E DAS DESPESAS PRÓPRIAS COM SAÚDE
ORÇAMENTOS FISCAIS E DA SEGURIDADE SOCIAL
PERÍODO: Janeiro a Agosto 2025/BIMESTRE Julho - Agosto

RREO – ANEXO XII (LC nº 141/2012 art.35)

RS 1

APURAÇÃO DO CUMPRIMENTO DO LIMITE MÍNIMO PARA APLICAÇÃO EM ASPS				Despesas Empenhadas (d)	Despesas Liquidadas (e)	Despesas Pagas (f)
Total das Despesas com ASPS (XII) = (XI)				1.752.728,95	1.731.913,74	1.705.209,14
(-) Restos a Pagar Não Processados Inscritos Indevidamente no Exercício sem Disponibilidade Financeira (XIII)				0,00	0,00	0,00
(-) Despesas Custeadas com Recursos Vinculados à Parcela do Percentual Mínimo que não foi Aplicada em ASPs em Exercícios Anteriores (XIV)				0,00	0,00	0,00
(-) Despesas Custeadas com Disponibilidade de Caixa Vinculada aos Restos a Pagar Cancelados (XV)				0,00	0,00	0,00
(=) VALOR APLICADO EM ASPs (XVI) = (XII - XIII - XIV - XV)				1.752.728,95	1.731.913,74	1.705.209,14
Despesa Mínima a ser Aplicada em ASPs (XVII) = (III) x 15% (LC 141/2012)				0,00	1.831.715,81	0,00
Diferença entre o Valor Aplicado e a Despesa Mínima a ser Aplicada (XVIII) = (XVI (d ou e) - XVII)				0,00	-99.802,07	0,00
Limite não Cumprido (XIX) = (XVIII) (Quando valor for inferior a zero)				-99.802,07	0,00	0,00
PERCENTUAL DA RECEITA DE IMPOSTOS E TRANSFERÊNCIAS CONSTITUCIONAIS E LEGAIS APLICADO EM ASPs (XVI / III)*100 (mínimo de 15% conforme LC nº 141/2012 ou % da Lei Orgânica Municipal)				14,35	14,18	

CONTROLE DO VALOR REFERENTE AO PERCENTUAL MÍNIMO NÃO CUMPRIDO EM EXERCÍCIOS ANTERIORES PARA FINS DE APLICAÇÃO DOS RECURSOS VINCULADOS CONFORME ARTIGOS 25 E 26 DA LC 141/2012	LIMITE NÃO CUMPRIDO				
	Saldo Inicial (no Exercício atual) (h)	Despesas Custeadas no Exercício de Referência			Saldo Final (não aplicado) (l) = (h - (i ou j))
		Empenhadas (i)	Liquidadas (j)	Pagas (k)	
Diferença de limite não cumprido em 2025 (saldo inicial = XIXd)	0,00	0,00	0,00	0,00	-99.802,07
Diferença de limite não cumprido em 2024 (saldo inicial igual ao saldo final do demonstrativo do exercício anterior)	0,00	0,00	0,00	0,00	0,00
Diferença de limite não cumprido em Exercícios Anteriores (saldo inicial igual ao saldo final do demonstrativo do exercício anterior)	0,00	0,00	0,00	0,00	0,00
TOTAL DA DIFERENÇA DE LIMITE NÃO CUMPRIDO EM EXERCÍCIOS ANTERIORES (XX)	0,00	0,00	0,00	0,00	-99.802,07

EXECUÇÃO DE RESTOS A PAGAR										
EXERCÍCIO DO EMPENHO	Valor Mínimo para aplicação em ASPs (m)	Valor aplicado em ASPs no exercício (n)	Valor aplicado além do limite mínimo (o) = (n - m), se < 0, então (o) = 0	Total inscrito em RP no exercício (p)	RPNF Inscritos Indevidamente no Exercício sem Disponibilidade Financeira q = (XIVd)	Valor inscrito em RP considerado no Limite (r) = (p - (o + q)) se < 0, então (r) = (0)	Total de RP pagos (s)	Total de RP a pagar (t)	Total de RP cancelados ou prescritos (u)	Diferença entre o valor aplicado além do limite e o total de RP cancelados (v) = ((o + q) - u)
Empenhos de 2025	0,00	0,00	0,00	0,00	0,00	0,00	0,00	0,00	0,00	0,00
Empenhos de 2024	0,00	0,00	0,00	0,00	0,00	0,00	0,00	0,00	0,00	0,00
Empenhos de 2023	0,00	0,00	0,00	0,00	0,00	0,00	0,00	0,00	0,00	0,00
Empenhos de 2022	0,00	0,00	0,00	0,00	0,00	0,00	0,00	0,00	0,00	0,00
Empenhos de 2021 e anteriores	0,00	0,00	0,00	0,00	0,00	0,00	0,00	0,00	0,00	0,00

IDENTIFICADOR DA SEÇÃO: 6F78D59F599F2E0

MUNICÍPIO DE SÃO JOÃO DA VARJOTA
RELATÓRIO RESUMIDO DA EXECUÇÃO ORÇAMENTÁRIA
DEMONSTRATIVO DA RECEITA DE IMPOSTOS E DAS DESPESAS PRÓPRIAS COM SAÚDE
ORÇAMENTOS FISCAIS E DA SEGURIDADE SOCIAL
PERÍODO: Janeiro a Agosto 2025/BIMESTRE Julho - Agosto

RREO – ANEXO XII (LC nº 141/2012 art.35)

RS 1

TOTAL DOS RESTOS A PAGAR CANCELADOS OU PRESCRITOS ATÉ O FINAL DO EXERCÍCIO ATUAL QUE AFETARAM O CUMPRIMENTO DO LIMITE (XXI) (soma dos saldos negativos da coluna "v")					0,00
TOTAL DOS RESTOS A PAGAR CANCELADOS OU PRESCRITOS ATÉ O FINAL DO EXERCÍCIO ANTERIOR QUE AFETARAM O CUMPRIMENTO DO LIMITE (XXII) (valor informado no demonstrativo do exercício anterior)					0,00
TOTAL DOS RESTOS A PAGAR CANCELADOS OU PRESCRITOS NO EXERCÍCIO ATUAL QUE AFETARAM O CUMPRIMENTO DO LIMITE (XXIII) = (XXI - XXII) (Artigo 24 § 1º e 2º da LC 141/2012)					0,00
CONTROLE DE RESTOS A PAGAR CANCELADOS OU PRESCRITOS CONSIDERADOS PARA FINS DE APLICAÇÃO DA DISPONIBILIDADE DE CAIXA CONFORME ARTIGO 24§ 1º e 2º DA LC 141/2012	Saldo Inicial (no Exercício atual) (w)	RESTOS A PAGAR CANCELADOS OU PRESCRITOS			Saldo Final (não aplicado) (aa) = (w - (x ou y))
		Despesas Custeadas no Exercício de Referência			
		Empenhadas (x)	Liquidadas (y)	Pagas (z)	
Restos a pagar cancelados ou prescritos em 2025 a serem compensados (XXIV) (saldo inicial = XXIII)	0,00	0,00	0,00	0,00	0,00
Restos a pagar cancelados ou prescritos em 2024 a serem compensados (XXV) (saldo inicial igual ao saldo final do demonstrativo do exercício anterior)	0,00	0,00	0,00	0,00	0,00
Restos a pagar cancelados ou prescritos em exercícios anteriores a serem compensados (XXVI) (saldo inicial igual ao saldo final do demonstrativo do exercício anterior)	0,00	0,00	0,00	0,00	0,00
TOTAL DE RESTOS A PAGAR CANCELADOS OU PRESCRITOS A COMPENSAR (XXVII)	0,00	0,00	0,00	0,00	0,00

RECEITAS ADICIONAIS PARA O FINANCIAMENTO DA SAÚDE NÃO COMPUTADAS NO CÁLCULO DO MÍNIMO	PREVISÃO INICIAL	PREVISÃO ATUALIZADA (a)	RECEITAS REALIZADAS	
			Até o Bimestre (b)	(%) (b/a)x100
RECEITAS DE TRANSFERÊNCIAS PARA A SAÚDE (XXVIII)	4.748.522,42	4.748.522,42	2.256.286,36	47,52
Proveniente da União	4.000.109,39	4.000.109,39	2.246.847,36	56,17
Proveniente dos Estados	748.413,03	748.413,03	9.439,00	1,26
Proveniente de outros Municípios	0,00	0,00	0,00	0,00
RECEITA DE OPERAÇÕES DE CRÉDITO INTERNAS E EXTERNAS VINCULADAS A SAÚDE (XXIX)	0,00	0,00	0,00	0,00
OUTRAS RECEITAS (XXX)	0,00	0,00	0,00	0,00
TOTAL DE RECEITAS ADICIONAIS PARA FINANCIAMENTO DA SAÚDE (XXXI) = (XXVIII + XXIX + XXX)	4.748.522,42	4.748.522,42	2.256.286,36	47,52

IDENTIFICADOR DA SEÇÃO: 6F78D59F599F2E0

MUNICÍPIO DE SÃO JOÃO DA VARJOTA
RELATÓRIO RESUMIDO DA EXECUÇÃO ORÇAMENTÁRIA
DEMONSTRATIVO DA RECEITA DE IMPOSTOS E DAS DESPESAS PRÓPRIAS COM SAÚDE
ORÇAMENTOS FISCAIS E DA SEGURIDADE SOCIAL
PERÍODO: Janeiro a Agosto 2025/BIMESTRE Julho - Agosto

RREO – ANEXO XII (LC nº 141/2012 art.35)

R\$ 1

DESPESAS COM SAÚDE POR SUBFUNÇÕES E CATEGORIA ECONÔMICA NÃO COMPUTADAS NO CÁLCULO DO MÍNIMO	DOTAÇÃO INICIAL	DOTAÇÃO ATUALIZADA (c)	DESPESAS EMPENHADAS		DESPESAS LIQUIDADAS		DESPESAS PAGAS		INSCRITOS EM RESTOS A PAGAR NÃO PROCESSADOS (g)
			ATE BIMESTRE (d)	% (d/c) x 100	ATE BIMESTRE (e)	% (e/c) x 100	ATE BIMESTRE (f)	% (f/c) x 100	
ATENÇÃO BÁSICA (XXXII)	2.334.352,69	2.018.014,69	481.276,36	23,85	475.723,03	23,57	473.716,03	23,47	0,00
Despesas Correntes	2.249.510,93	1.933.172,93	481.276,36	24,90	475.723,03	24,61	473.716,03	24,50	0,00
Despesas de Capital	84.841,76	84.841,76	0,00	0,00	0,00	0,00	0,00	0,00	0,00
ASSISTÊNCIA HOSPITALAR E AMBULATORIAL (XXXIII)	2.010.682,73	1.643.682,73	450.166,23	27,39	450.166,23	27,39	450.166,23	27,39	0,00
Despesas Correntes	874.138,09	874.138,09	235.060,54	26,89	235.060,54	26,89	235.060,54	26,89	0,00
Despesas de Capital	1.136.544,64	769.544,64	215.105,69	27,95	215.105,69	27,95	215.105,69	27,95	0,00
SUPORTE PROFIÁTICO E TERAPÊUTICO (XXXIV)	330.853,19	330.853,19	33.373,95	10,09	25.097,41	7,59	25.097,41	7,59	0,00
Despesas Correntes	330.853,19	330.853,19	33.373,95	10,09	25.097,41	7,59	25.097,41	7,59	0,00
Despesas de Capital	0,00	0,00	0,00	0,00	0,00	0,00	0,00	0,00	0,00
VIGILÂNCIA SANITÁRIA (XXXV)	0,00	0,00	0,00	0,00	0,00	0,00	0,00	0,00	0,00
Despesas Correntes	0,00	0,00	0,00	0,00	0,00	0,00	0,00	0,00	0,00
Despesas de Capital	0,00	0,00	0,00	0,00	0,00	0,00	0,00	0,00	0,00
VIGILÂNCIA EPIDEMIOLÓGICA (XXXVI)	578.935,65	578.935,65	314.983,89	54,41	314.983,89	54,41	314.983,89	54,41	0,00
Despesas Correntes	578.935,65	578.935,65	314.983,89	54,41	314.983,89	54,41	314.983,89	54,41	0,00
Despesas de Capital	0,00	0,00	0,00	0,00	0,00	0,00	0,00	0,00	0,00
ALIMENTAÇÃO E NUTRIÇÃO (XXXVII)	7.561,87	7.561,87	0,00	0,00	0,00	0,00	0,00	0,00	0,00
Despesas Correntes	7.561,87	7.561,87	0,00	0,00	0,00	0,00	0,00	0,00	0,00
Despesas de Capital	0,00	0,00	0,00	0,00	0,00	0,00	0,00	0,00	0,00
OUTRAS SUBFUNÇÕES (XXXVIII)	152.662,58	152.662,58	0,00	0,00	0,00	0,00	0,00	0,00	0,00
Despesas Correntes	0,00	0,00	0,00	0,00	0,00	0,00	0,00	0,00	0,00
Despesas de Capital	152.662,58	152.662,58	0,00	0,00	0,00	0,00	0,00	0,00	0,00
TOTAL DAS DESPESAS NÃO COMPUTADAS NO CÁLCULO DO MÍNIMO (XXXIX) =(XXXII + XXXIII + XXXIV + XXXV + XXXVI + XXXVII + XXXVIII)	5.415.048,71	4.731.710,71	1.279.800,43	27,05	1.265.970,56	26,76	1.263.963,56	26,71	0,00

IDENTIFICADOR DA SEÇÃO: 6F78D59F599F2E0

MUNICÍPIO DE SÃO JOÃO DA VARJOTA
RELATÓRIO RESUMIDO DA EXECUÇÃO ORÇAMENTÁRIA
DEMONSTRATIVO DA RECEITA DE IMPOSTOS E DAS DESPESAS PRÓPRIAS COM SAÚDE
ORÇAMENTOS FISCAIS E DA SEGURIDADE SOCIAL
PERÍODO: Janeiro a Agosto 2025/BIMESTRE Julho - Agosto

RREO – ANEXO XII (LC nº 141/2012 art.35)

DESPESAS TOTAIS COM SAÚDE	DOTAÇÃO INICIAL	DOTAÇÃO ATUALIZADA (c)	DESPESAS EMPENHADAS		DESPESAS LIQUIDADAS		DESPESAS PAGAS		INSCRITOS EM RESTOS A PAGAR NÃO PROCESSADOS (g)
			ATE BIMESTRE (d)	% (d/c) x 100	ATE BIMESTRE (e)	% (e/c) x 100	ATE BIMESTRE (f)	% (f/c) x 100	
ATENÇÃO BÁSICA (XI) = (IV + XXXI)	2.334.352,69	2.018.014,69	481.276,36	23,83	475.723,03	23,57	473.716,03	23,47	0,00
ASSISTÊNCIA HOSPITALAR E AMBULATORIAL (XII) = (V + XXXII)	4.256.066,35	4.632.404,35	2.180.979,76	47,08	2.160.164,55	46,63	2.133.459,95	46,06	0,00
SUporte profilático e terapêutico (XIII) = (VI + XXXIV)	330.853,19	330.853,19	33.373,95	10,09	25.097,41	7,59	25.097,41	7,59	0,00
VIGILÂNCIA SANITÁRIA (XIII) = (VII + XXXV)	0,00	0,00	0,00	0,00	0,00	0,00	0,00	0,00	0,00
VIGILÂNCIA EPIDEMIOLÓGICA (XIV) = (VIII + XXXVI)	578.935,65	578.935,65	314.983,89	54,41	314.983,89	54,41	314.983,89	54,41	0,00
ALIMENTAÇÃO E NUTRIÇÃO (XV) = (XIX + XXXVII)	7.561,87	7.561,87	0,00	0,00	0,00	0,00	0,00	0,00	0,00
OUTRAS SUBFUNÇÕES (XVI) = (X + XXXVIII)	361.451,69	291.451,69	21.915,42	7,52	21.915,42	7,52	21.915,42	7,52	0,00
TOTAL DAS DESPESAS COM SAÚDE (XVII) = (XI + XXXIX)	7.869.221,44	7.859.221,44	3.032.529,38	38,59	2.997.884,30	38,14	2.969.172,70	37,78	0,00

- 1) Essa linha apresentará valor somente no Relatório Resumido da Execução Orçamentária do último bimestre do exercício.
2) O valor apresentado na interseção com a coluna "f" ou com a coluna "h-i" (último bimestre) deverá ser o mesmo apresentado no "total".
3) O valor apresentado na interseção com a coluna "f" ou com a coluna "h-i" (último bimestre) deverá ser o mesmo apresentado no "total".
4) Limite anual mínimo a ser cumprido no encerramento do exercício. Deverá ser informado o limite estabelecido na Lei Orgânica do Município quando o percentual nela estabelecido for superior ao fixado na LC nº 141/2012.
5) Durante o exercício esse valor servirá para o monitoramento previsto no art. 23 da LC 141/2012.
6) No último bimestre, será utilizada a fórmula $[VI(h-i) - (15 \times IIIb) / 100]$.
7) Essa coluna poderá ser apresentada somente no último bimestre.

JOSE DOS SANTOS BARBOSA
713.495.533-87
PREFEITO MUNICIPAL

JOÃO FELIPE MENDES DANTAS
029.337.413-93
SECRETÁRIO DE FINANÇAS

FRANCISCO LEAL DA ROCHA
069.649.303-96
CONTADOR 012723-0